PIANO STRUTTURALE INTERCOMUNALE
MUGELLO

A. aspetti urbanistici, agroforestali, economici, archeologici, paesaggistici

Elaborato	Scala:
QC.A01	1:25.000
	Data: 12/2018

OROIDROGRAFICA

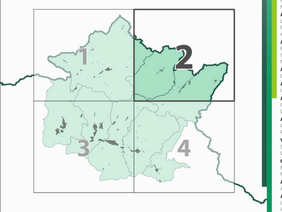

Data di adozione:

Data di approvazione:

COMUNI DEL MUGELLO

Sindaco del Comune di Barberino di Mugello
Giampiero Mongatti

Sindaco del Comune di Borgo San Lorenzo e Presidente dell'Unione Montana dei Comuni del Mugello
Paolo Omoboni

Sindaco del Comune di Dicomano
Stefano Passiatore

Sindaco del Comune di Firenzuola
Claudio Scarpelli

Sindaco del Comune di Marradi
Tommaso Triberti

Sindaco del Comune di Palazzuolo Sul Senio
Cristian Menghetti

Sindaco del Comune di Scarperia e San Piero
Federico Ignesti

Sindaco del Comune di Vicchio
Roberto Izzo

UNIONE MONTANA DEI COMUNI DEL MUGELLO

Dirigente del servizio economia, ambiente, territorio e forestazione
Vincenzo Massaro

Responsabile del procedimento
Giandrea Rista

UFFICIO UNICO DI PIANO

Alessandro Bertacchini **(Comune di Barberino del Mugello)**
Romano Chiozzi **(Comune di Borgo San Lorenzo)**
Valter Bendico **(Comune di Dic omano)**
Fabio Ciani **(Comune di Firenzuola)**
Renato Rossi **(Comune di Marradi)**
Rodolfo Altissari **(Comune di Scarperia e San Piero)**
Rodolfo Altissari **fino a luglio 2018,** Paolo Scalini **(Comune di Palazzuolo sul Senio)**
Riccardo Sforzi **(Comune di Vicchio)**

PROFESSIONALITA' ESTERNE

Coordinamento generale
Gianfranco Gorelli

Aspetti urbanistici
Gianfranco Gorelli
Michela Chiti
Chiara Nosbrato
Alessio Tanganelli
Marina Visciano

Aspetti paesaggistici
Luciano Piazza
PAESAGGIO2000 studio associato
Antonella Valentini e Paola Venturi

Aspetti socio economici
Pe ssi, cons. a ri, servizi didattici e scientifici per l'Università di Firenze
Mauro Lombardi e Marika Macchi

Aspetti archeologici
Cristina Felici

Aspetti forestali
Ilaria Scaletti

Aspetti geologici e sismici
GEOTECNO Consulenza e servizi geologici
Luciano Lazzeri e Nicolò Sbolci

Aspetti idraulici
Chiarini Associati Ingegneria Civile e Ambientale
Remo Chiarini, Alessandro Benni e Luigi Bigazzi

Valutazione Ambientale Strategica
SINERGIA srls PROGETTAZIONE E CONSULENZA AMBIENTALE
Lara Dardone, Ilaria Scatario, Alessandra Pacciani, Gaia Faggetti

Comunicazione e partecipazione
Maddalena Rossi
Michela Chiti

Aspetti giuridico amministrativi
Agostino Zanelli Quarantini

Aspetti energetici del territorio
duBiel srl
Alessandro Tinnirazzi
Claudio Fagiarazzi
Federico Guaiccioni
Maristella Ivaci

Aspetti del sistema della mobilità
TRADITCOMP s.r.l.
Massimo Ferrini
Buffoni Andrea

Vulnerabilità Sismica
Ecoprog
Emanuele Del Monte

Pubblicazione S.I.T.
Linea Comune S.p.A.

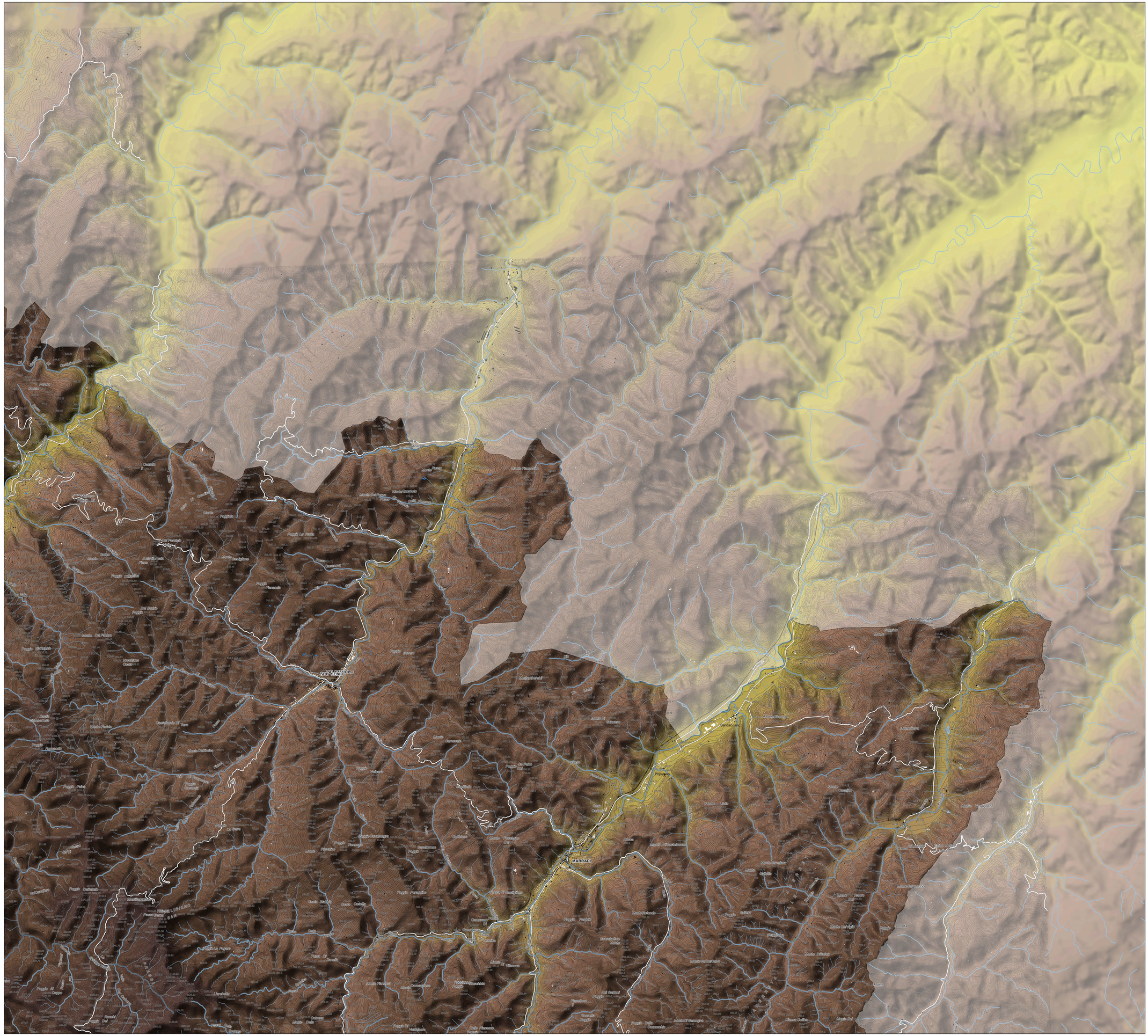

Legenda

Elementi di contesto

Confini amministrativi

- Confini comunali

Sistema insediativo

Edificato

- Edificato storico
- Edificato contemporaneo

Viabilità

- Viabilità autostradale
- Viabilità stradale

Infrastruttura ferroviaria

- Tratto a raso
- Tratto sospeso
- Tratto in galleria

Sistema delle acque

Laghi, specchi d'acqua e paludi

- Laghi e specchi d'acqua
- Palude - stagno

Reticolo idrografico (L.R. 79/2012)

- Reticolo idrografico principale
- Reticolo idrografico secondario e canalette irrigue
- Sorgenti

Altimetria

- <= 50m
- 50 - 100m
- 100 - 150m
- 150 - 200m
- 200 - 250m
- 250 - 300m
- 300 - 350m
- 350 - 400m
- 400 - 450m
- 450 - 500m
- 500 - 550m
- 550 - 600m
- 600 - 650m
- 650 - 700m
- 700 - 750m
- 750 - 800m
- 800 - 850m
- 850 - 900m
- 900 - 950m
- 950 - 1000m
- 1000 - 1050m
- 1050 - 1100m
- 1100 - 1150m
- 1150 - 1200m
- 1200 - 1250m
- 1250 - 1300m
- 1300 - 1350m
- 1350 - 1400m
- 1400 - 1450m
- 1450 - 1500m
- 1500 - 1550m
- 1550 - 1600m
- 1600 - 1650m