

**PIANO STRUTTURALE INTERCOMUNALE  
MUGELLO**

**A. aspetti urbanistici, agroforestali, economici,  
archeologici, paesaggistici**

Elaborato: **QC A05**      Scala: 1:25.000  
Data: 12/2018

**CARTA DELLE RISORSE  
ARCHEOLOGICHE**

**COMUNI DEL MUGELLO**  
 Sindaco del Comune di Barberino in Mugello  
 Sindaco del Comune di Borgo San Lorenzo e Presidente dell'Unione Montana dei Comuni del Mugello  
 Sindaco del Comune di Dicomano  
 Sindaco del Comune di Fiesole  
 Sindaco del Comune di Marradi  
 Sindaco del Comune di Palazzo San Jacopo  
 Sindaco del Comune di San Piero a Sieve  
 Sindaco del Comune di Scarperia e San Piero a Sieve  
 Sindaco del Comune di Vinci

**UNIONE MONTANA DEI COMUNI DEL MUGELLO**  
 Dirigente del servizio econom. ambiente, territorio e servizi  
 Responsabile del procedimento

**UFFICIO UNICO DI PIANO**  
 Alessandro Barchiesi (Comune di Barberino del Mugello)  
 Riccardo Cecchi (Comune di Borgo San Lorenzo)  
 Walter Biondi (Comune di Dicomano)  
 Paolo del Sordo (Comune di Fiesole)  
 Romano Biondi (Comune di Marradi)  
 Riccardo Nisini (Comune di Scarperia e San Piero a Sieve)  
 Riccardo Nisini (Comune di Scarperia e San Piero a Sieve)  
 Paolo Tassinari (Comune di Vinci)

**PROFESSIONALITÀ ESTERNE**  
 Coordinamento generale  
 Aspetti urbanistici  
 Aspetti paesaggistici  
 Aspetti socio economici  
 Aspetti archeologici  
 Aspetti forestali e rivisti  
 Aspetti idraulici  
 Valutazione Ambientale Strategica  
 Comunicazione e partecipazione  
 Aspetti giuridici amministrativi  
 Aspetti energetici del territorio  
 Aspetti del sistema della mobilità

**Publication S.p.A.**

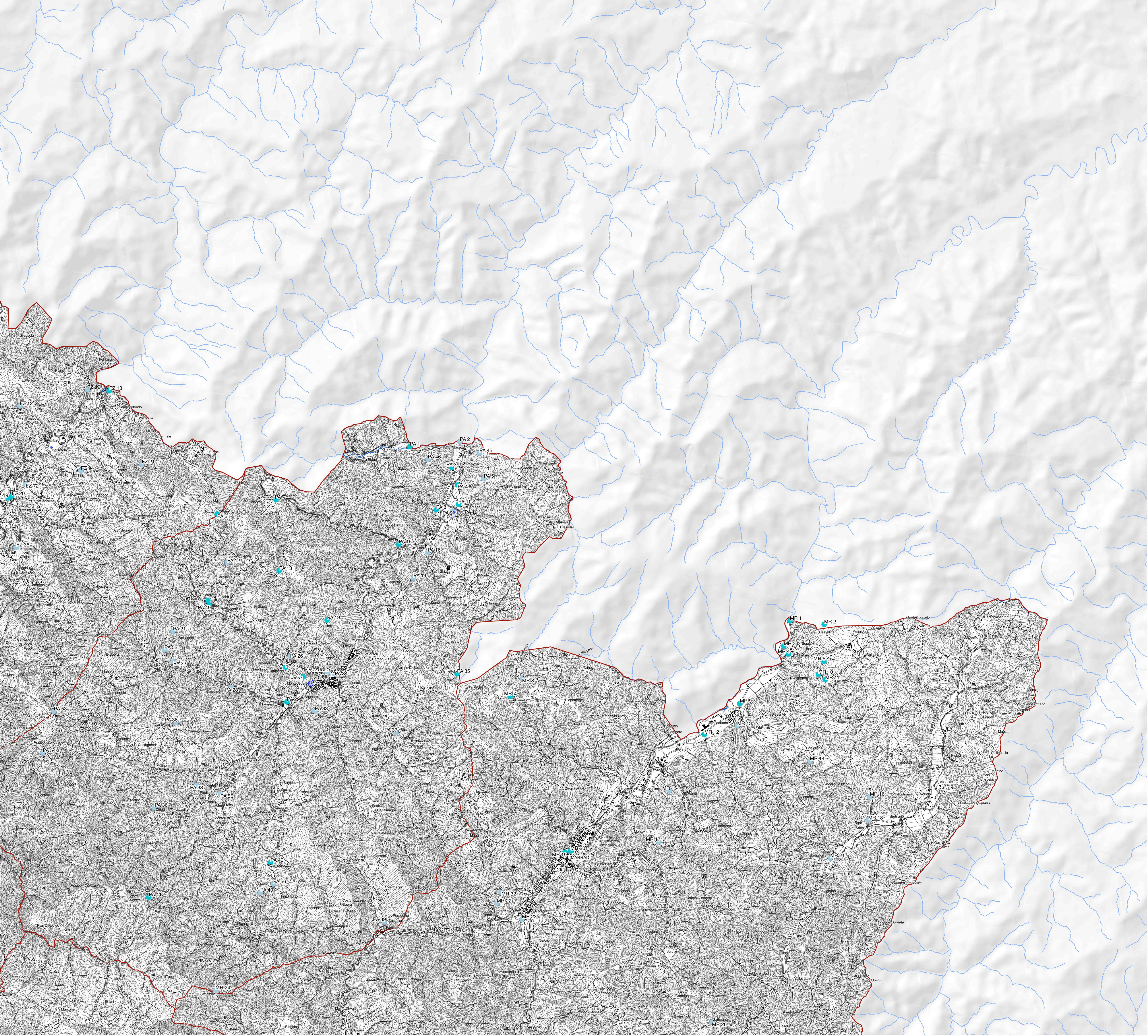

- Legenda**
- Beni archeologici tutelati ai sensi della parte II del D.Lgs.42/2004 smi
  - Beni archeologici tutelati ai sensi della parte III del D.Lgs.42/2004 smi
  - Allegato I del Pit della Toscana
  - Allegato H del Pit della Toscana
  - Altre evidenze archeologiche
  - posizione certa
  - posizione desunta da dati di archivio o bibliografici