

COMUNI DEL MUGELLO
 Sindaco del Comune di Barberino del Mugello
 Sindaco del Comune di Borgo San Lorenzo e Presidente dell'Unione Montana dei Comuni del Mugello
 Sindaco del Comune di Dicomano
 Sindaco del Comune di Fiesole
 Sindaco del Comune di Marradi
 Sindaco del Comune di Palazzo San Leo
 Sindaco del Comune di Scanzano
 Sindaco del Comune di Scanzano di San Piero
 Sindaco del Comune di Vinci

UNIONE MONTANA DEI COMUNI DEL MUGELLO
 Dirigente del servizio economia, ambiente, territorio e foreste
 Responsabile del procedimento

UFFICIO UNICO DI PIANO
 Alessandro Bertolini (Comune di Barberino del Mugello)
 Riccardo Cecchi (Comune di Borgo San Lorenzo)
 Valter Biondi (Comune di Dicomano)
 Paolo del Conte (Comune di Fiesole)
 Roberto Sisti (Comune di Marradi)
 Riccardo Sisti (Comune di Scanzano di San Piero)
 Riccardo Sisti (Comune di Scanzano di San Piero)
 Paolo Sisti (Comune di Vinci)

PROFESSIONALITÀ ESTERNE
 Coordinamento generale
Agenti urbanistici
 Riccardo Cecchi
 Michela Chiari
 Chiara Nardone
 Alessia Tognolini
 Martina Vignani
Agenti paesaggisti
 Riccardo Cecchi
 PIRELLA GÖTTSCHE LOWE
Agenti socio-economici
 Riccardo Cecchi
 Università di Firenze
Agenti archeologici
 Riccardo Cecchi
Agenti forestali e storici
 Riccardo Cecchi
Agenti idraulici
 Riccardo Cecchi
Valutazione Ambientale Strategica
 SOSTEGNO PROGETTAZIONE E CONSULENZA AMBIENTALE
Comunicazione e partecipazione
 Riccardo Cecchi
Agenti gestione amministrativa
 Riccardo Cecchi
Agenti gestione territorio
 Riccardo Cecchi
Agenti del sistema della mobilità
 Riccardo Cecchi
Valutabilità Sinica
 Riccardo Cecchi
Pubblicazione S.R.L.
 Riccardo Cecchi

A. aspetti urbanistici, agroforestali, economici, archeologici, paesaggistici

Elaborato: **QC.A11** Scala: 1:25.000
 Data: 12/2018

PROCESSI DI TERRITORIALIZZAZIONE PERIODO POST BELLICO

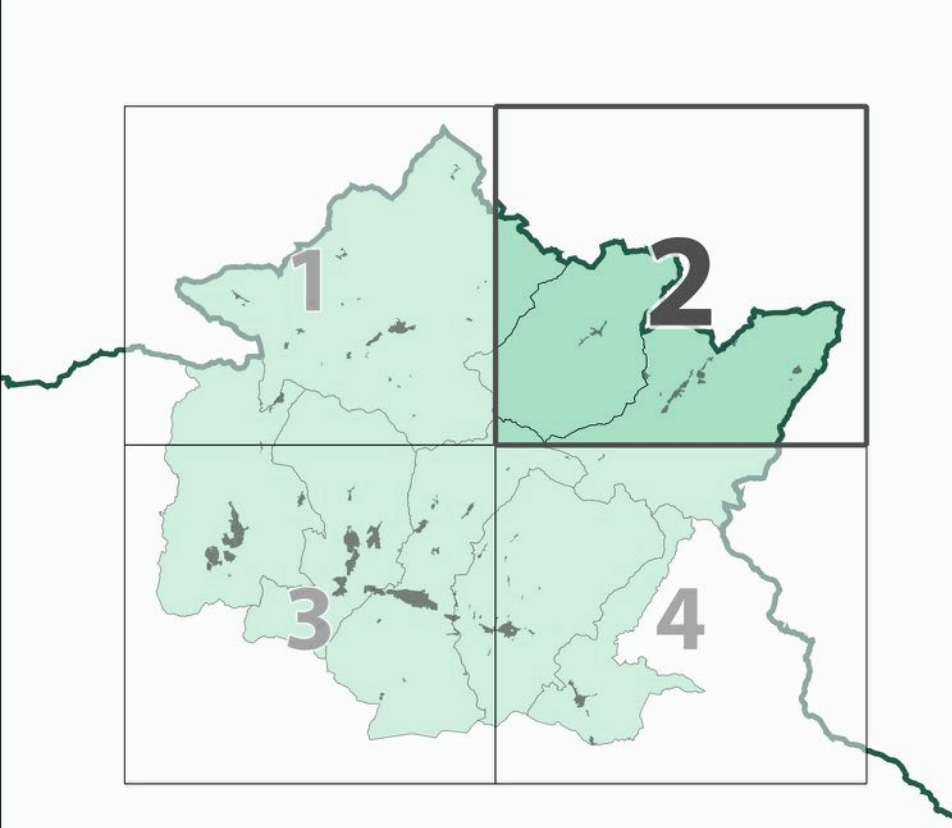

Data di adozione:
 Data di approvazione:

Legenda

Elementi di contesto
 Laghi, specchi d'acqua e paludi

- Acqua
- Palude - stagno
- Reticolo idrografico**
- Reticolo idrografico (L.R. 79/2012)
- Ipotesi di reticolo idrografico pre-invaso del Bilancio (Fonte: Carta Geometrica della Toscana, G. Inghirami-1830)
- Classi di pendenza**
- 0% - 10%
- 10% - 20%
- 20% - 35%
- >35%

Abaco delle strutture morfologiche

- Piani e versanti**
- Pianura
 - Piano ondulato
 - Versante strutturato morbido
 - Versante morbido
 - Versante strutturato
- Crinalli e pianori**
- Crinale strutturante
 - Crinale principale
 - Crinale secondario
 - Pianoro

Valli

- Valle larga aperta su soglia di passaggio netta
 - Valle larga aperta su soglia di passaggio sfumata
 - Valle stretta chiusa su soglia di passaggio netta
 - Valle stretta aperta su soglia di passaggio netta
- Contesti idro-geomorfologici particolari**
- Contesti calanchivi
 - Contesti rocciosi
 - Contesti fluviali

Elementi della stratificazione storica

- Insedimenti**
- Castelli
- Sistema insediativo post bellico**
- Edificato
- Viabilità post bellica**
- Viabilità storicizzata principale
 - Viabilità storicizzata secondaria

