

**PIANO STRUTTURALE INTERCOMUNALE MUGELLO**

A. aspetti urbanistici, agroforestali, economici, archeologici, paesaggistici

Elaborato: **QC.A11**      Scala: 1:25.000      Data: 12/2018

**PROCESSI DI TERRITORIALIZZAZIONE PERIODO POST BELLICO**

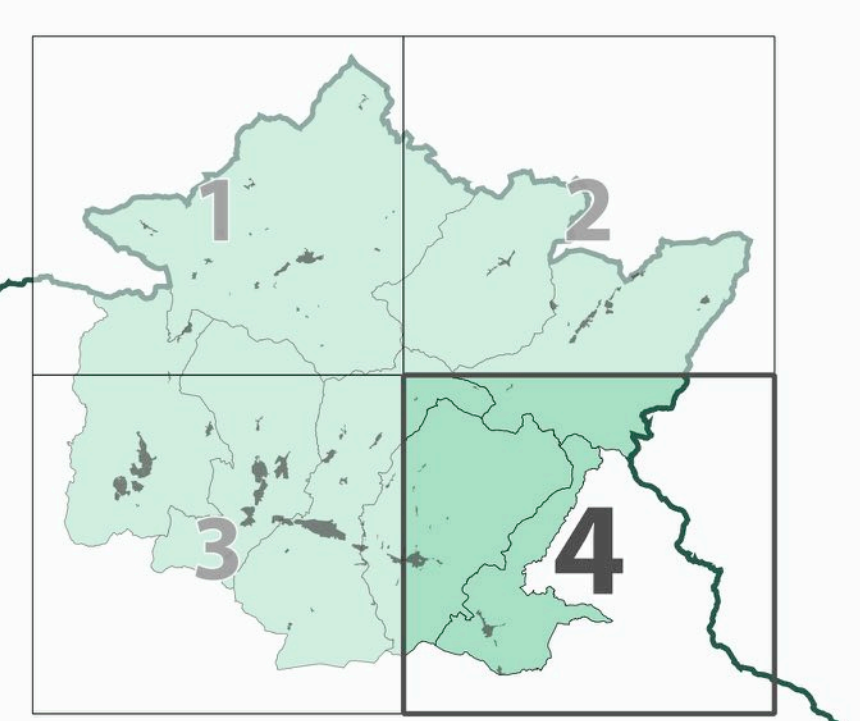

**COMUNI DEL MUGELLO**  
 Sindaco del Comune di Borgo San Lorenzo e Presidente dell'Unione Montana dei Comuni del Mugello  
 Sindaco del Comune di Dicomano  
 Sindaco del Comune di Fiesole  
 Sindaco del Comune di Marziano  
 Sindaco del Comune di Palazzo San Jacopo  
 Sindaco del Comune di Scarperia e San Piero  
 Sindaco del Comune di Vinci

**UNIONE MONTANA DEI COMUNI DEL MUGELLO**  
 Dirigente del servizio economia, ambiente, territorio e servizi  
 Responsabile del procedimento

**UFFICIO UNICO DI PIANO**  
 Alessandro Baccioni (Comune di Barberino del Mugello)  
 Riccardo Cecchi (Comune di Borgo San Lorenzo)  
 Valter Biondini (Comune di Dicomano)  
 Paolo del Corral (Comune di Fiesole)  
 Riccardo Sisti (Comune di Marziano)  
 Riccardo Cecchi (Comune di Palazzo San Jacopo)  
 Riccardo Cecchi (Comune di Scarperia e San Piero)  
 Riccardo Cecchi (Comune di Vinci)

**PROFESSIONALITÀ ESTERNE**  
 Coordinamento generale  
 Agenti urbanistici  
 Agenti paesaggistici  
 Agenti socio-economici  
 Agenti archeologici  
 Agenti forestali  
 Agenti geologici e storici  
 Agenti idraulici  
 Valutazione Ambientale Strategica  
 Comunicazione e partecipazione  
 Agenti del sistema della mobilità

**Legenda**

**Elementi di contesto**  
 Laghi, specchi d'acqua e paludi

**Reticolo idrografico**  
 Reticolo idrografico (L.R. 79/2012)  
 Ipotesi di reticolo idrografico pre-invaso del Bilancino (Fonte: Carta Geometrica della Toscana, G. Inghirami-1830)

**Classi di pendenza**  
 0% - 10%  
 10% - 20%  
 20% - 35%  
 >35%

**Abaco delle strutture morfologiche**

**Piani e versanti**

**Valli**

**Elementi della stratificazione storica**  
 Insediamenti  
 Sistema insediativo post bellico  
 Viabilità post bellica

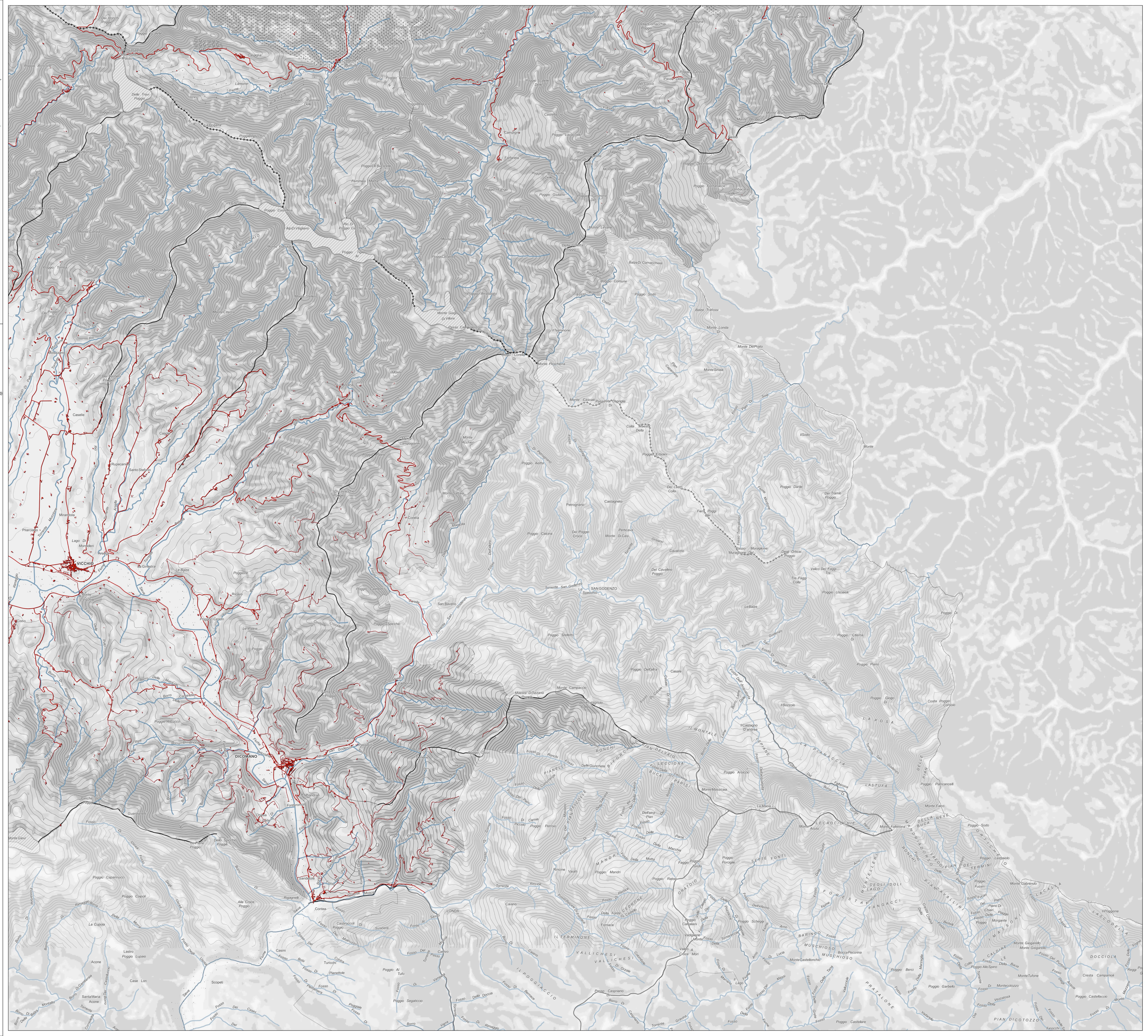

**Contesti idro-geomorfologici particolari**

**Contesti calanchivi**

**Contesti rocciosi**

**Contesti fluviali**

**Crinali e pianori**

**Crinale strutturante**

**Crinale principale**

**Crinale secondario**

**Pianoro**