PIANO STRUTTURALE INTERCOMUNALE
MUGELLO

A. aspetti urbanistici, agroforestali, economici, archeologici, paesaggistici

Elaborato	Scala:
QC.A12	1:25.000
	Data: mese/anno

VISIBILITA' ASSOLUTA DEL TERRITORIO

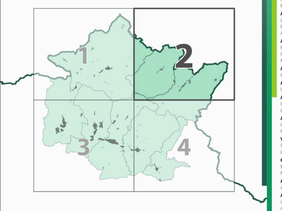

Data di adozione:

Data di approvazione:

COMUNI DEL MUGELLO

Sindaco del Comune di Barberino di Mugello
Giampiero Mugnai

Sindaco del Comune di Borgo San Lorenzo e Presidente dell'Unione Montana dei Comuni del Mugello
Paolo Omoboni

Sindaco del Comune di Dicomano
Stefano Passiatore

Sindaco del Comune di Firenzuola
Claudio Scarpini

Sindaco del Comune di Marradi
Tommaso Triberti

Sindaco del Comune di Palazzuolo Sul Senio
Cristian Menghetti

Sindaco del Comune di Scarperia e San Piero
Federico Ignesti

Sindaco del Comune di Vicchio
Roberta Izzo

UNIONE MONTANA DEI COMUNI DEL MUGELLO

Dirigente del servizio economia, ambiente, territorio e forestazione
Vincenzo Massaro

Responsabile del procedimento
Giuseppe Rina

UFFICIO UNICO DI PIANO

Alessandro Bertacchini (**Comune di Barberino del Mugello**)
Romano Chiozzi (**Comune di Borgo San Lorenzo**)
Valter Bendico (**Comune di Dic omano**)
Stefano Ciolli (**Comune di Firenzuola**)
Renato Rossi (**Comune di Marradi**)
Rodolfo Allisiani (**Comune di Scarperia e San Piero**)
Rodolfo Allisiani **fino a luglio 2018**, Paolo Scalini (**Comune di Palazzuolo sul Senio**)
Riccardo Sforzi (**Comune di Vicchio**)

PROFESSIONALITA' ESTERNE

Coordinamento generale
Gianfranco Gorelli

Aspetti urbanistici
Gianfranco Gorelli
Michela Chiti
Chiara Nosbiato
Alessio Tanganelli
Marina Visciano

Aspetti paesaggistici
Luciano Piazza
PAESAGGIO2000 studio associato
Antonella Valentini e Paola Venturi

Aspetti socio economici
Pin soc.coop. a r.l. servizi didattici e scientifici per l'Università di Firenze
Mauro Lombardi e Marika Macchi

Aspetti archeologici
Cristina Felici

Aspetti forestali
Ilaria Scatarzi

Aspetti geologici e sismici
GEOTECNO Consulenza e servizi geologici
Luciano Lazzeri e Nicolò Sbolci

Aspetti idraulici
Chiarini Associati Ingegneria Civile e Ambientale
Remo Chiarini, Alessandro Berni e Luigi Bigazzi

Valutazione Ambientale Strategica
SINERGIA srls PROGETTAZIONE E CONSULENZA AMBIENTALE
Luca Cardone, Ilaria Scatarzi, Alessandra Pacciani, Gaia Poggetti

Comunicazione e partecipazione
Maddalena Rossi
Michela Chiti

Aspetti giuridico amministrativi
Agostino Zanelli Quarantesi

Aspetti energetici del territorio
dicotteri srl
Alessandro Tirinnanzi
Claudio Fagiarazzi
Federico Guazzoni
Mariolenna Iseci

Aspetti del sistema della mobilità
INGEGCOOP s.c.
Massimo Ferrini
Buffoni Andrea

Vulnerabilità Sismica
Ecoprog
Emanuele Del Monte

Pubblicazione S.I.T.
Linea Comune S.p.A.

Legenda

Sistema insediativo

- Edificato
- Viabilità principale

Infrastruttura ferroviaria

- Tratto a raso
- Tratto sospeso
- Tratto in galleria

Sistema delle acque

Laghi, specchi d'acqua e paludi

- Acqua
- Palude - stagno

Reticolo idrografico (L.R. 79/2012)

- Reticolo idrografico principale
- Reticolo idrografico secondario

Uso del suolo

- Superfici boscate
- Formazioni ripariali
- Pascoli
- Arbusteti
- Vegetazione rada

Intervisibilità assoluta

- Non visibile
- Poco visibile
- Mediamente visibile
- Bene visibile
- Molto visibile
- Elevata visibilità

- Aree di minima intervisibilità

- Strade panoramiche
- Tratto della strada mediamente panoramico
- Tratto della strada molto panoramico

- Media visibilità
- Elevata visibilità
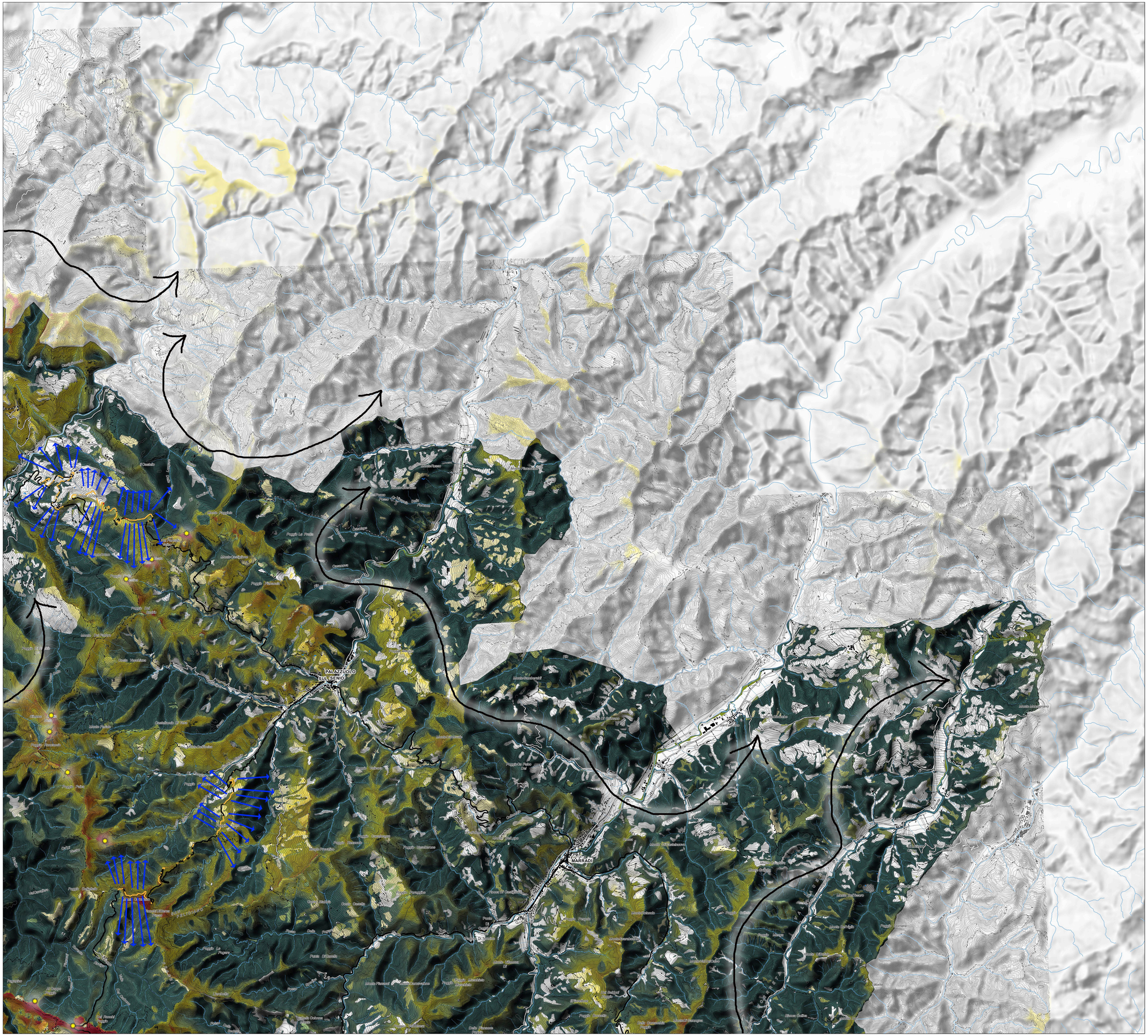
- Punti panoramici