

**COMUNI DEL MUGELLO**  
 Comune di Barberino del Mugello  
 Comune di Montepetri  
 Sindaco del Comune di Borgo San Lorenzo e Presidente dell'Unione Montana dei Comuni del Mugello  
 Paolo Orlandini  
 Sindaco del Comune di Dicomano  
 Stefano Pastore  
 Sindaco del Comune di Firenzuola  
 Claudio Scarpetti  
 Sindaco del Comune di Marradi  
 Tommaso Triberti  
 Sindaco del Comune di Palazzuolo sul Senio  
 Cristiano Mengacci  
 Sindaco del Comune di Scarperia e San Piero  
 Federico Ignesti  
 Sindaco del Comune di Vicchio  
 Roberto Iotti

**UNIONE MONTANA DEI COMUNI DEL MUGELLO**  
 Dirigente del servizio economia, ambiente, territorio e forestazione  
 Francesco Masiani  
**Responsabile del procedimento**  
 Giuseppe Rosa

**UFFICIO UNICO DI PIANO**  
 Alessandro Bertaccini (Comune di Barberino del Mugello)  
 Romano Chiochi (Comune di Borgo San Lorenzo)  
 Valter Bondini (Comune di Dicomano)  
 Paolo del Zanna (Comune di Firenzuola)  
 Renato Ricci (Comune di Marradi)  
 Rodolfo Albani (Comune di Scarperia e San Piero)  
 Rodolfo Albani fino a luglio 2018, Paolo Scalinì (Comune di Palazzuolo sul Senio)  
 Riccardo Storti (Comune di Vicchio)

**PROFESSIONALITA' ESTERNE**  
**Coordinamento generale**  
 Gianfranco Gonnelli  
**Aspetti urbanistici**  
 Gianfranco Gonnelli  
 Michela Chiti  
 Chiara Nostrato  
 Alessio Tangaroli  
 Marina Visciano  
**Aspetti paesaggistici**  
 Luciano Piazza  
 P.A.S.A.G.G.I.O. studio associato  
 Antonella Valentini e Paola Venturi  
**Aspetti socio economici**  
 Pro. sp. op. a. i. i. servizi didattici e scientifici per l'Università di Firenze  
 Mauro Lombardi e Maria Macchi  
**Aspetti archeologici**  
 Cristina Felici  
**Aspetti forestali**  
 Linea Scatari  
**Aspetti geologici e sismici**  
 GEOTECNO Consulenza e servizi geologici  
 Luciano Lazzeri e Nicola Sboetti  
**Aspetti idraulici**  
 Chiarini Associati-Ingegneria Civile e Ambientale  
 Bruno Chiarini, Alessandro Bardi e Luigi Bigazzi  
**Valutazione Ambientale Strategica**  
 SINERGIA s.r.l. PROGETTAZIONE E CONSULENZA AMBIENTALE  
 Luca Gardone, Iaria Scatari, Alessandra Pacciani, Gaia Paggetti  
**Comunicazione e partecipazione**  
 Maddalena Rossi  
 Michela Chiti  
**Aspetti giuridico amministrativi**  
 Agostino Zanelli Quarantini  
**Aspetti energetici del territorio**  
 Illumet srl  
 Alessandro Tirimanzi  
 Claudio Fagarazzi  
 Federico Guastoni  
 Marielena Iraci  
**Aspetti del sistema della mobilità**  
 TAGES COOP s.r.l.  
 Massimo Ferrini  
 Buffoni Andrea  
**Vulnerabilità Sismica**  
 S.I.R.  
 Emanuele Del Monte  
**Pubblicazione S.I.T.**  
 Linea Comune S.p.A.

A. aspetti urbanistici, agroforestali, economici, archeologici,

Elaborato: **QC.A13**  
 Scala: 1:10.000  
 Data: 12/2018

USO DEL SUOLO AL 2016

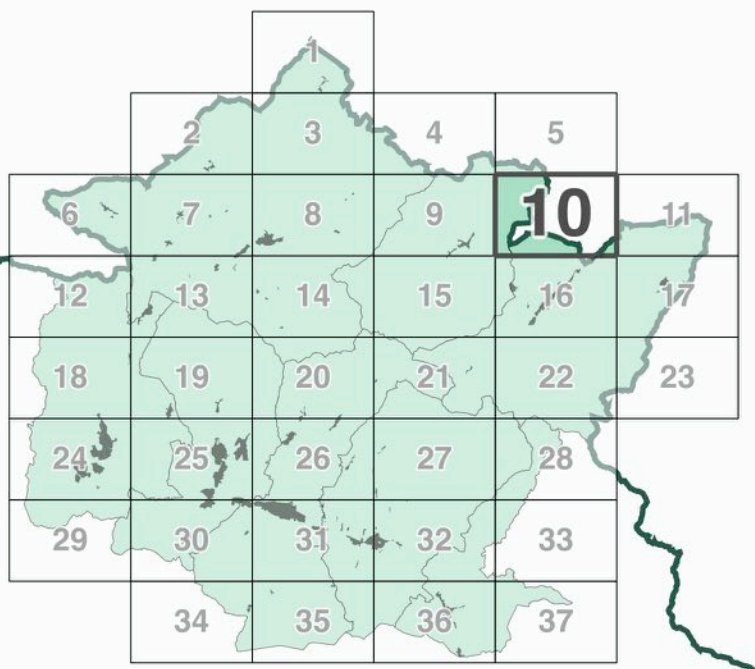

Data di adozione:  
 Data di approvazione:

- Legenda**
- Aree artificiali**
- Zone residenziali a tessuto continuo
  - Zone residenziali a tessuto discontinuo
  - Aree industriali
  - Reti stradali e ferroviarie
  - Impianto fotovoltaico
  - Impianti eolici
  - Impianti di fitodepurazione
  - Campeggi
  - Aree estrattive
  - Discariche
  - Cantieri
  - Depositi a cielo aperto
  - Cimiteri
  - Aree verdi urbane
  - Aree ricreative e sportive
- Aree agricole**
- Seminativi
  - Seminativi arborati
  - Serre
  - Vigneti
  - Frutteti
  - Arboricoltura da legno
  - Oliveti
  - Oliveto-vigneto
  - Prati
  - Orti
  - Vivai
- Aree naturali**
- Superfici boscate
  - Formazioni ripariali
  - Pascoli
  - Pascoli arborati
  - Arbusteti
  - Aree con vegetazione rada
  - Rocce nude
  - Castagneti da frutto
  - Castagneti da frutto abbandonati
- Aree idriche**
- Corsi d'acqua
  - Specchi d'acqua

