

A. aspetti urbanistici, agroforestali, economici, archeologici,

Elaborato: **QC.A15** Scala: **1:10.000**
Data: **12/2018**

BENI CULTURALI E PAESAGGISTICI

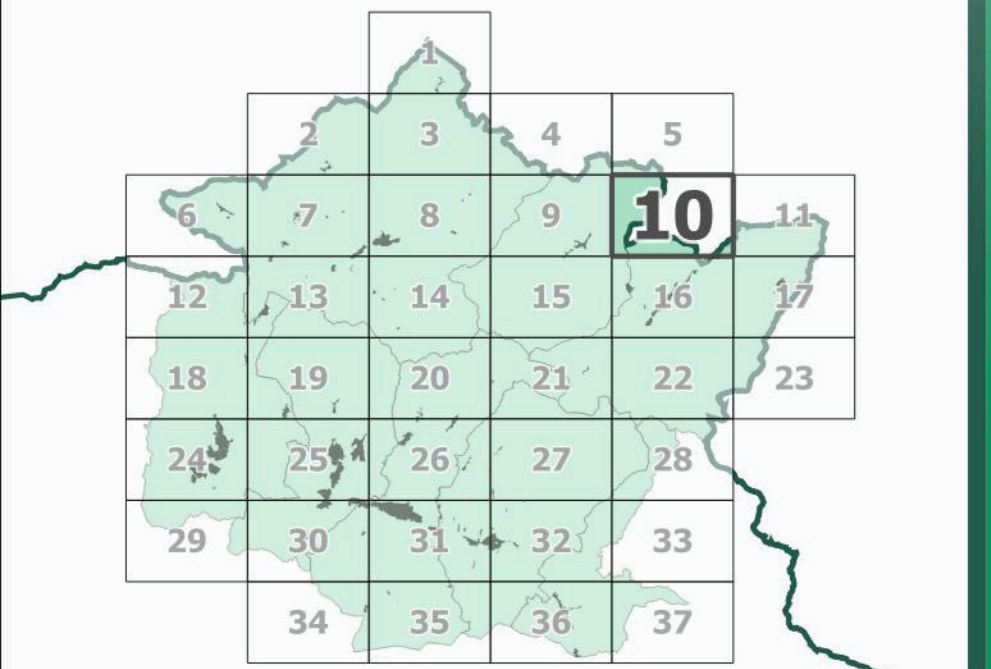

Data di adozione:

Data di approvazione:

Legenda

Elementi di contesto

- Reticolo idrografico principale
- Reticolo idrografico secondario
- Canalette irrigue
- Confini amministrativi
- Beni culturali (D.Lgs 42/2004, Parte Seconda)**
- Beni architettonici (art.10)
- Beni paesaggistici (D.Lgs 42/2004, Parte Terza)**
- Immobili e aree di notevole interesse pubblico (art. 136)**
- 142-1972 - Zona collinare sulla riva sinistra della Sieve nel Comune di Dicomano - (GU 142/1972)
- 181-1969 - Località Vespignano ed adiacenze site nel Comune di Vicchio - (GU 181/1969)
- 182-1967 - Fascia di territorio fiancheggiante l'Autostrada de Sole - (GU 182/1967)
- 217-1999 - Territorio tipico della vallata del Mugello nei comuni di Borgo San Lorenzo e Vicchio - (GU 217/1999)
- 238-1966 - Zona di Luco di Mugello sita nel Comune di Borgo San Lorenzo - (GU 238/1966)
- 289-1964 - Area panoramica dei comuni di Fiesole, Vaglia, Borgo San Lorenzo e Pontassieve - (GU 289/1964)
- Aree tutelate per legge (art. 142, comma 1)**
- Let. b) - I territori contermini ai laghi**
- Territori contermini ai laghi
- Area con vincolo da verificare
- Specchi di acqua con perimetro maggiore di 500m
- Let. c) - I fiumi, i torrenti, i corsi d'acqua**
- Fiumi, torrenti, corsi d'acqua
- Area con vincolo da verificare
- Let. d) - Le montagne per la parte eccedente 1.200 m slm**
- Montagne per la parte eccedente 1.200 m slm
- Let. f) - I parchi e le riserve nazionali o regionali**
- Parchi e le riserve nazionali o regionali
- Let. g) - I territori coperti da foreste e da boschi**
- Territori coperti da foreste e boschi
- Area con vincolo da verificare
- Let. h) - Zone gravate da usi civici**
- Zone gravate da usi civici
- Let. m) - Le zone di interesse archeologico**
- Zone tutelate di cui alla Disciplina dei beni paesaggistici, Elaborato 78, articoli 11.3, lett. a) e b)
- Zone tutelate di cui alla Disciplina dei beni paesaggistici, Elaborato 78, articoli 11.3, lett. c)
- Beni archeologici con valenza paesaggistica, tutelati ai sensi del D.Lgs. 42/2004, Parte Seconda ricadenti nelle zone tutelate di cui all'art. 11.3 lett. a) e b)
- Beni archeologici con valenza paesaggistica, tutelati ai sensi del D.Lgs. 42/2004, Parte Seconda coincidenti nelle zone tutelate di cui all'art. 11.3 lett. c)
- Ulteriori contesti (art. 143, c. 1, lett. e)**
- Sito Unesco (Villa di Cafaggiolo, Villa Il Trebbio)
- Buffer zone siti UNESCO

COMUNI DEL MUGELLO
 Sindaco del Comune di Barberino di Mugello
 Giandomenico Mengacci
 Sindaco del Comune di Borgo San Lorenzo e Presidente dell'Unione Montana dei Comuni del Mugello
 Paolo Bonifazi
 Sindaco del Comune di Dicomano
 Stefano Passiatore
 Sindaco del Comune di Firenzuola
 Claudio Scarpi
 Sindaco del Comune di Marradi
 Tommaso Triberti
 Sindaco del Comune di Palazzuolo Sul Senio
 Cristina Mengacci
 Sindaco del Comune di Scarperia e San Piero
 Federico Ignesti
 Sindaco del Comune di Vicchio
 Roberto Iotti

UNIONE MONTANA DEI COMUNI DEL MUGELLO
 Dirigente del servizio economia, ambiente, territorio e forestazione
 Francesco Massaro
 Responsabile del procedimento
 Giuseppe Rosa

UFFICIO UNICO DI PIANO
 Alessandro Bertaccini (Comune di Barberino del Mugello)
 Romana Chiochi (Comune di Borgo San Lorenzo)
 Valter Benvenuti (Comune di Dicomano)
 Paolo del Zanna (Comune di Firenzuola)
 Renato Ricci (Comune di Marradi)
 Rodolfo Albani (Comune di Scarperia e San Piero)
 Rodolfo Albani fino a luglio 2018, Paolo Scalinì (Comune di Palazzuolo sul Senio)
 Rodolfo Ricci (Comune di Vicchio)

PROFESSIONALITA' ESTERNE
 Coordinamento generale
 Gianfranco Gonelli
 Aspetti urbanistici
 Gianfranco Gonelli
 Michela Chiti
 Chiara Nostrato
 Alessio Tangaroli
 Marina Visciano
 Aspetti paesaggistici
 Luciano Piazza
 PESAAGGIO2000 studio associato
 Antonella Valentini e Paola Venturi
 Aspetti socio economici
 Pesaaggi, opere ai servizi didattici e scientifici per l'Università di Firenze
 Mauro Lombardi e Maria Macchi
 Aspetti archeologici
 Cristina Felici
 Aspetti forestali
 Valere
 Aspetti geologici e sismici
 GEOTECNO Consulenza e servizi geologici
 Luciano Lazzeri e Nicolo' Sobki
 Aspetti idraulici
 Chiarini Associati-Ingegneria Civile e Ambientale
 Bruno Chiarini, Marcello Barini e Luigi Bigazzi
 Valutazione Ambientale Strategica
 SINERGIA s.r.l. PROGETTAZIONE E CONSULENZA AMBIENTALE
 Luca Cardone, Iaria Scatari, Alessandra Pacciani, Gisa Paggetti
 Comunicazione e partecipazione
 Maddalena Rosti
 Michela Chiti
 Aspetti giuridico amministrativi
 Antonella Valentini
 Aspetti energetici del territorio
 IluNet srl
 Alessandro Tirinnanzi
 Claudio Fagarazzi
 Federico Guazzoni
 Marielena Iadi
 Aspetti del sistema della mobilità
 TAGES COOP s.r.l.
 Massimo Ferrini
 Buffoni Andrea
 Vulnerabilità Sismica
 S&S
 Emanuele Del Monte
 Pubblicazione S.I.T.
 Linea Comune S.p.A.

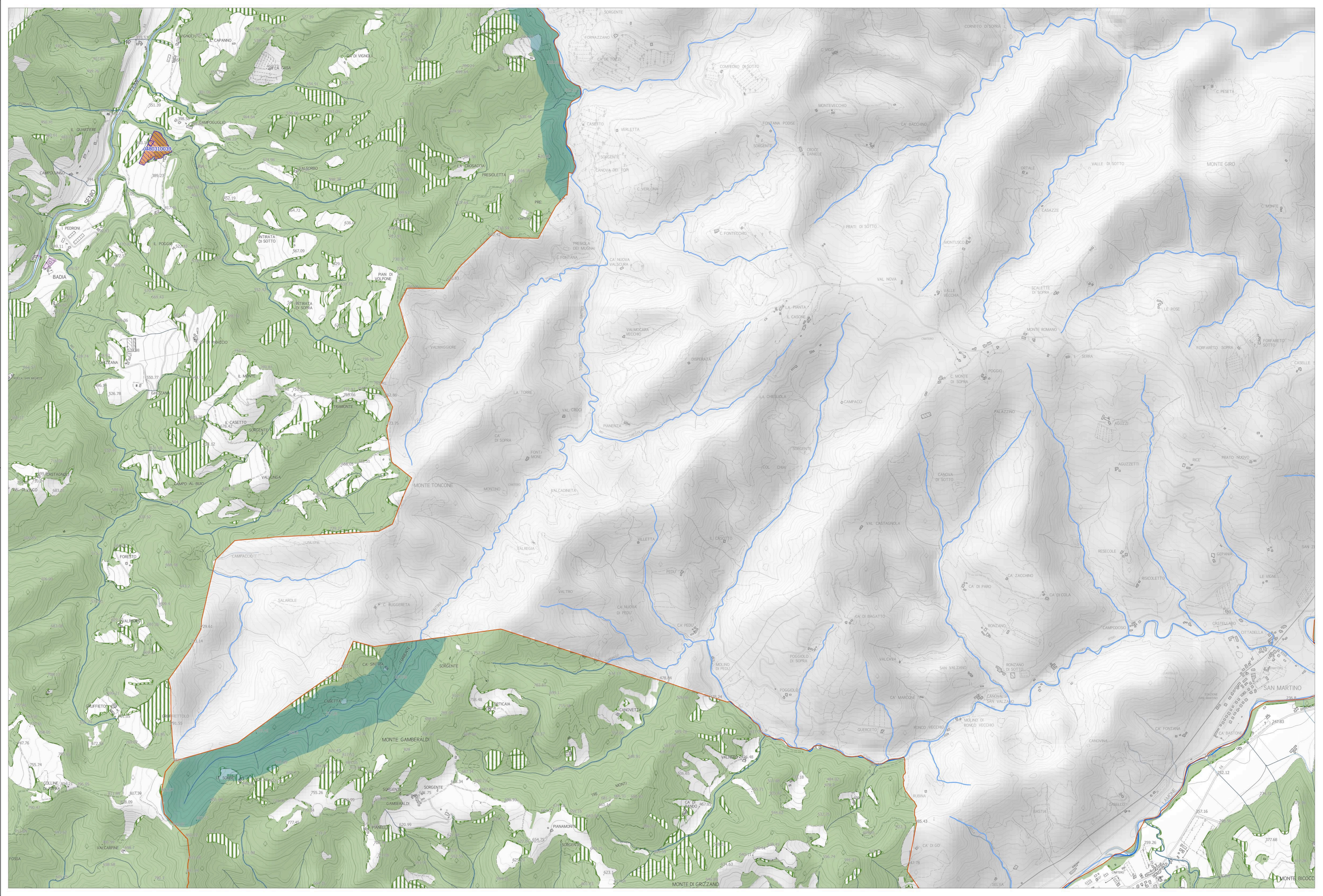

(1) Comuni di Carena - Comune di Firenzuola
 (2) Zona tutelata di cui all'art. 11.3 dell'elaborato 78 della Disciplina dei beni paesaggistici - Area di Scoperta Fagnola (arch. a.s. in OT Allegato 1) "Dinamo della Valle dei torrenti" - 168 beni archeologici vincolati ai sensi della Parte II del Codice che presentano valenza paesaggistica e comuni individuali o tutti: zone di interesse archeologico ai sensi dell'art. 142, c. 1, lett. m) del Codice