

A. aspetti urbanistici, agroforestali, economici, archeologici,

Elaborato: **QC.A15** Scala: **1:10.000**
Data: **12/2018**

BENI CULTURALI E PAESAGGISTICI

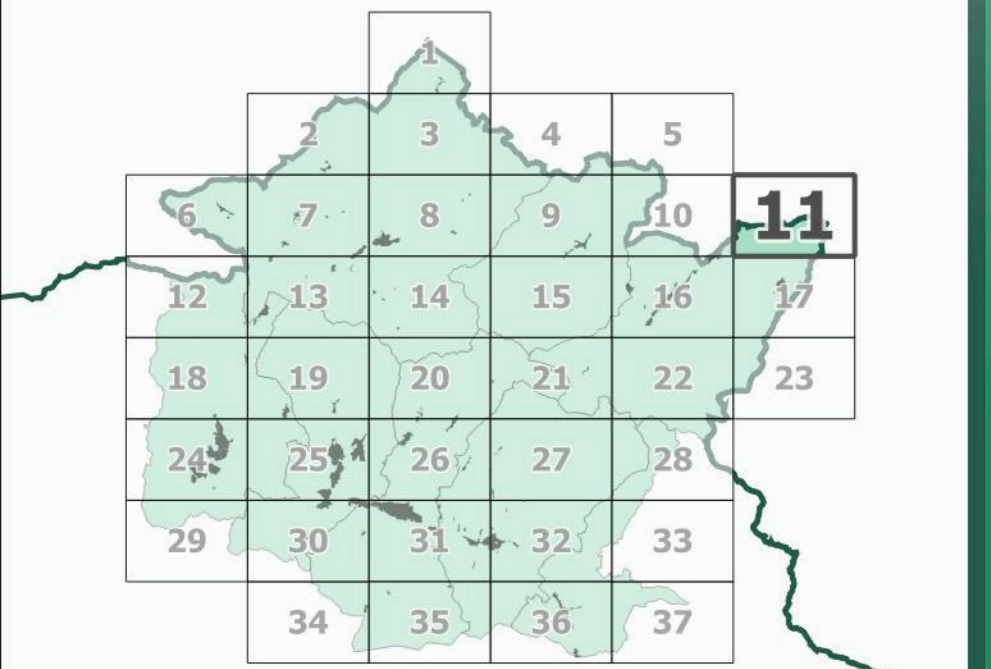

Data di adozione:
Data di approvazione:

- COMUNI DEL MUGELLO**
Sindaco del Comune di Barberino di Mugello
Giuseppe Mengacci
Sindaco del Comune di Borgo San Lorenzo e Presidente dell'Unione Montana dei Comuni del Mugello
Paolo Di Stefano
Sindaco del Comune di Dicomano
Stefano Pasiatore
Sindaco del Comune di Firenzuola
Claudio Scarpa
Sindaco del Comune di Marradi
Tommaso Triberti
Sindaco del Comune di Palazzuolo sul Senio
Claudio Mengacci
Sindaco del Comune di Scarperia e San Piero
Federico Ignesti
Sindaco del Comune di Vicchio
Roberto Igini
- UNIONE MONTANA DEI COMUNI DEL MUGELLO**
Dirigente del servizio economia, ambiente, territorio e forestazione
Renzo Masini
Responsabile del procedimento
Giuseppe Rosa
- UFFICIO UNICO DI PIANO**
Alessandro Bertaccini (Comune di Barberino del Mugello)
Romana Chiochi (Comune di Borgo San Lorenzo)
Valter Benedini (Comune di Dicomano)
Paolo del Zanna (Comune di Firenzuola)
Renato Ricci (Comune di Marradi)
Roberto Albani (Comune di Scarperia e San Piero)
Rodolfo Abbiani fino a luglio 2018, Paolo Scalinì (Comune di Palazzuolo sul Senio)
Roberto Igini (Comune di Vicchio)
- PROFESSIONALITA' ESTERNE**
Coordinamento generale
Gianfranco Gonelli
Aspetti urbanistici
Gianfranco Gonelli
Michela Chiti
Chiara Nostrato
Alessio Tangaroli
Marina Visciano
Aspetti paesaggistici
Eugenio Piazza
PAESAGGIO2000 studio associato
Antonella Valentini e Paola Venturi
Aspetti socio economici
Piano operativo ai servizi didattici e scientifici per l'Università di Firenze
Mauro Lombardi e Maria Macchi
Aspetti archeologici
Cristina Felici
Aspetti forestali
Linee Sestini
Aspetti geologici e sismici
GEOTECNO Consulenza e servizi geologici
Luca Lazzari e Nicola Sbolzi
Aspetti idraulici
Chiarini Associati-Ingegneria Civile e Ambientale
Beno Chiarini, Alessandro Baroni e Luigi Bigazzi
Valutazione Ambientale Strategica
SINERGIA s.r.l.s. PROGETTAZIONE E CONSULENZA AMBIENTALE
Luca Cardonni, Iaria Scatari, Alessandra Pacciani, Gaia Paggetti
Comunicazione e partecipazione
Maddalena Rosti
Michela Chiti
Aspetti giuridico amministrativi
Apostrophe Law Firm
Aspetti energetici del territorio
Illumet srl
Alessandro Tirinnanzi
Claudio Fagarazzi
Federico Guazzoni
Marteliana Iaci
Aspetti del sistema della mobilità
TAGES COOP s.r.l.
Massimo Ferrini
Bulloni Andrea
Vulnerabilità Sismica
SAR
Emanuele Del Monte
Pubblicazione S.I.T.
Linea Comune S.p.A.

- Legenda**
Elementi di contesto
Reticolo idrografico (L.R. 79/2012)
Reticolo idrografico principale
Reticolo idrografico secondario
Canalette irrigue
Confini amministrativi
Confini comunali
Beni culturali (D.Lgs 42/2004, Parte Seconda)
Beni architettonici (art.10)
Beni paesaggistici (D.Lgs 42/2004, Parte Terza)
Immobili e aree di notevole interesse pubblico (art. 136)
142-1972 - Zona collinare sulla riva sinistra della Sieve nel Comune di Dicomano - (GU 142/1972)
181-1969 - Località Vespignano ed adiacenze site nel Comune di Vicchio - (GU 181/1969)
182-1967 - Fascia di territorio fiancheggiante l'Autostrada di Sole - (GU 182/1967)
217-1999 - Territorio tipico della vallata del Mugello nei comuni di Borgo San Lorenzo e Vicchio - (GU 217/1999)
238-1966 - Zona di Luco di Mugello sita nel Comune di Borgo San Lorenzo - (GU 238/1966)
289-1964 - Area panoramica dei comuni di Fiesole, Vaglia, Borgo San Lorenzo e Pontassieve - (GU 289/1964)
Aree tutelate per legge (art. 142, comma 1)
Let. b) - I territori contermini ai laghi
Territori contermini ai laghi
Area con vincolo da verificare
Specchi di acqua con perimetro maggiore di 500m
Let. c) - I fiumi, i torrenti, i corsi d'acqua
Fiumi, torrenti, corsi d'acqua
Area con vincolo da verificare
Let. d) - Le montagne per la parte eccedente 1.200 m slm
Montagne per la parte eccedente 1.200 m slm
Let. f) - I parchi e le riserve nazionali o regionali
Parchi e le riserve nazionali o regionali
Let. g) - I territori coperti da foreste e da boschi
Territori coperti da foreste e boschi
Area con vincolo da verificare
Let. h) - Zone gravate da usi civici
Zone gravate da usi civici
Let. m) - Le zone di interesse archeologico
Zone tutelate di cui alla Disciplina dei beni paesaggistici, Elaborato 7B, articoli 11.3, lett. a) e b)
Zone tutelate di cui alla Disciplina dei beni paesaggistici, Elaborato 7B, articoli 11.3, lett. c)
Beni archeologici con valenza paesaggistica, tutelati ai sensi del D.Lgs. 42/2004, Parte Seconda ricadenti nelle zone tutelate di cui all'art. 11.3 lett. a) e b)
Beni archeologici con valenza paesaggistica, tutelati ai sensi del D.Lgs. 42/2004, Parte Seconda coincidenti nelle zone tutelate di cui all'art. 11.3 lett. c)
Ulteriori contesti (art. 143, c. 1, lett. e)
Sito Unesco (Villa di Cafaggiolo, Villa Il Trebbio)
Buffer zone siti UNESCO

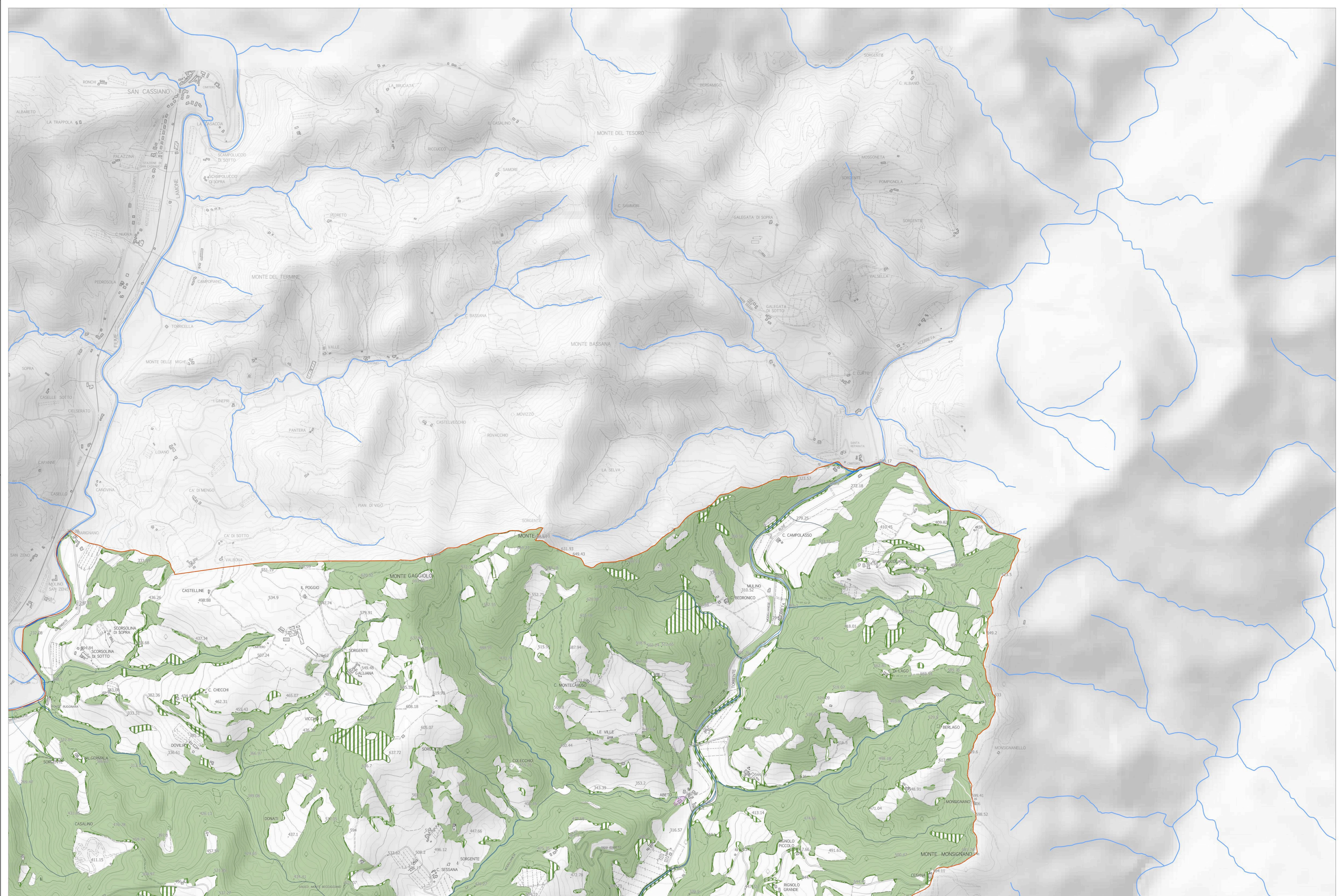

(1) Comunità di Carena - Comune di Firenzuola
(2) Zona tutelata di cui all'art. 11.3 dell'elaborato 7B della Disciplina dei beni paesaggistici - Area di Scoperta Fiume (anche in Art. 017 Allegato 1 "elenco delle 168 beni archeologici vincolati ai sensi della Parte II del Codice che presentano valenza paesaggistica e comuni individuali o quali zone di interesse archeologico ai sensi dell'art. 142, c. 1, lett. m) del Codice")