PIANO STRUTTURALE INTERCOMUNALE
MUGELLO

A. aspetti urbanistici, agroforestali,economici, archeologici,

Elaborato: QC.A15

Scala: 1:10.000

Data: 12/2018

BENI CULTURALI E PAESAGGISTICI

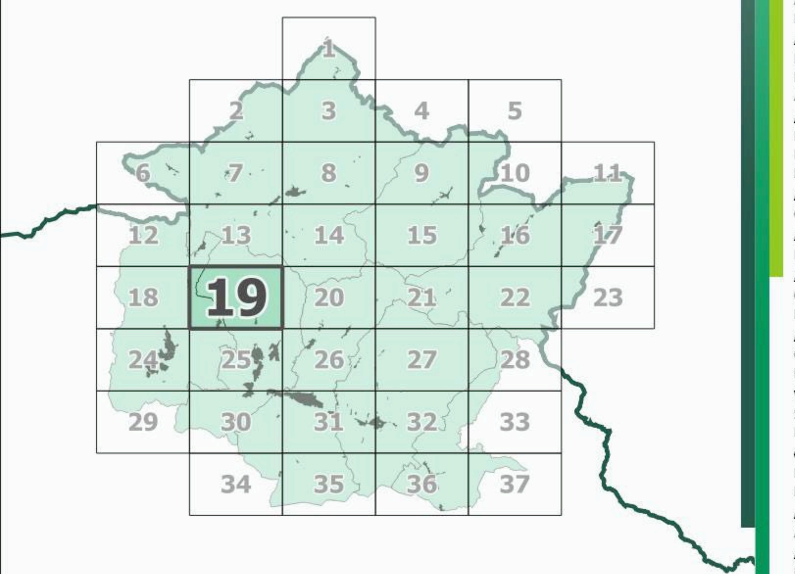

Data di adozione:

Data di approvazione:

COMUNI DEL MUGELLO

Sindaco del Comune di Barberino di Mugello
Giampiero Mongatti

Sindaco del Comune di Borgo San Lorenzo e Presidente dell'Unione Montana dei Comuni del Mugello
Paolo Omoboni

Sindaco del Comune di Dicomano
Stefano Passiatore

Sindaco del Comune di Firenzuola
Claudio Scarpelli

Sindaco del Comune di Marradi
Tommaso Triberti

Sindaco del Comune di Palazzuolo Sul Senio
Cristian Menghetti

Sindaco del Comune di Scarperia e San Piero
Federico Ignesti

Sindaco del Comune di Vicchio
Roberto Izzo

UNIONE MONTANA DEI COMUNI DEL MUGELLO

Dirigente del servizio economia, ambiente, territorio e forestazione
Vincenzo Massaro

Responsabile del procedimento
Giuseppe Rosa

UFFICIO UNICO DI PIANO

Alessandro Bertaccini (Comune di Barberino del Mugello)
Romano Chiocci (Comune di Borgo San Lorenzo)
Valter Bendoni (Comune di Dic omano)
Paolo del Zanna (Comune di Firenzuola)
Renato Rossi (Comune di Marradi)
Rodolfo Albisani (Comune di Scarperia e San Piero)
Rodolfo Albisani fino a luglio 2018, Paolo Scalini (Comune di Palazzuolo sul Senio)
Riccardo Sforzi (Comune di Vicchio)

PROFESSIONALITA' ESTERNE

Coordinamento generale
Gianfranco Gorelli

Aspetti urbanistici
Gianfranco Gorelli
Michela Chiti
Chiara Nostrato
Alessio Tanganelli
Marina Visciano

Aspetti paesaggistici
Luciano Piazza
PAESAGGIO2000 studio associato
Antonella Valentini e Paola Venturi

Aspetti socio economici
Pin soc. cons. a r.l. servizi didattici e scientifici per l'Università di Firenze
Mauro Lombardi e Marika Macchi

Aspetti archeologici
Cristina Felici

Aspetti forestali
Ilaria Scatarzi

Aspetti geologici e sismici
GEOTECNO Consulenza e servizi geologici
Luciano Lazzeri e Nicolò Sbolci

Aspetti idraulici
Chiarini Associati-Ingegneria Civile e Ambientale
Remo Chiarini, Alessandro Berni e Luigi Bigazzi

Valutazione Ambientale Strategica
SINERGIA srls PROGETTAZIONE E CONSULENZA AMBIENTALE
Luca Gardone, Ilaria Scatarzi, Alessandra Pacciani, Gaia Paggetti

Comunicazione e partecipazione
Maddalena Rossi
Michela Chiti

Aspetti giuridico amministrativi
Agostino Zanelli Quarantini

Aspetti energetici del territorio
iBioNet srl
Alessandro Tirinnanzi
Claudio Fagarazzi
Federico Guasconi
Marielena Iraci

Aspetti del sistema della mobilità
TAGES COOP s.c.
Massimo Ferrini
Buffoni Andrea

Vulnerabilità Sismica
S2R
Emanuele Del Monte

Pubblicazione S.I.T.
Linea Comune S.p.A.

Legenda

Elementi di contesto

Reticolo idrografico (L.R. 79/2012)

- Reticolo idrografico principale
- Reticolo idrografico secondario
- Canalette irrigue

Confini amministrativi

- Confini comunali

Beni culturali (D.Lgs 42/2004, Parte Seconda)

- Beni architettonici (art.10)

Beni paesaggistici (D.Lgs 42/2004, Parte Terza)

Immobili e aree di notevole interesse pubblico (art. 136)

- 142-1972 - Zona collinare sulla riva sinistra della Sieve nel Comune di Dicomano - (GU 142/1972)
- 181-1969 - Località Vespignano ed adiacenze site nel Comune di Vicchio - (GU 181/1969)
- 182-1967 - Fascia di territorio fiancheggiante l'Autostrada de Sole - (GU 182/1967)
- 217-1999 - Territorio tipico della vallata del Mugello nei comuni di Borgo San Lorenzo e Vicchio - (GU 217/1999)
- 238-1966 - Zona di Luco di Mugello sita nel Comune di Borgo San Lorenzo - (GU 238/1966)
- 289-1964 - Area panoramica dei comuni di Fiesole, Vaglia, Borgo San Lorenzo e Pontassieve - (GU 289/1964)

Aree tutelate per legge (art. 142, comma 1)

Lett. b) - I territori contermini ai laghi

- Territori contermini ai laghi
- Area con vincolo da verificare
- Specchi di acqua con perimetro maggiore di 500m

Lett. c) - I fiumi, i torrenti, i corsi d'acqua

- Fiumi, torrenti, corsi d'acqua
- Area con vincolo da verificare

Lett. d) - Le montagne per la parte eccedente 1.200 m slm

- Montagne per la parte eccedente 1.200 m slm

Lett. f) - I parchi e le riserve nazionali o regionali

- Parchi e le riserve nazionali o regionali

Lett. g) - I territori coperti da foreste e da boschi

- Territori coperti da foreste e boschi
- Area con vincolo da verificare

Lett h) - Zone gravate da usi civici

- Zone gravate da usi civici

Lett. m) - Le zone di interesse archeologico

- Zone tutelate di cui alla Disciplina dei beni paesaggistici, Elaborato 7B, articoli 11.3, lett. a) e b)
- Zone tutelate di cui alla Disciplina dei beni paesaggistici, Elaborato 7B, articoli 11.3, lett. c)
- Beni archeologici con valenza paesaggisitica, tutelati ai sensi del D.Lgs. 42/2004, Parte Seconda ricadenti nelle zone tutelate di cui all'art. 11.3 lett. a) e b)
- Beni archeologici con valenza paesaggisitica, tutelati ai sensi del D.Lgs. 42/2004, Parte Seconda coincidenti nelle zone tutelate di cui all'art. 11.3 lett. c)

Ulteriori contesti (art. 143, c. 1, lett. e)

- Sito Unesco (Villa di Cafaggiolo, Villa Il Trebbio)
- Buffer zone siti UNESCO
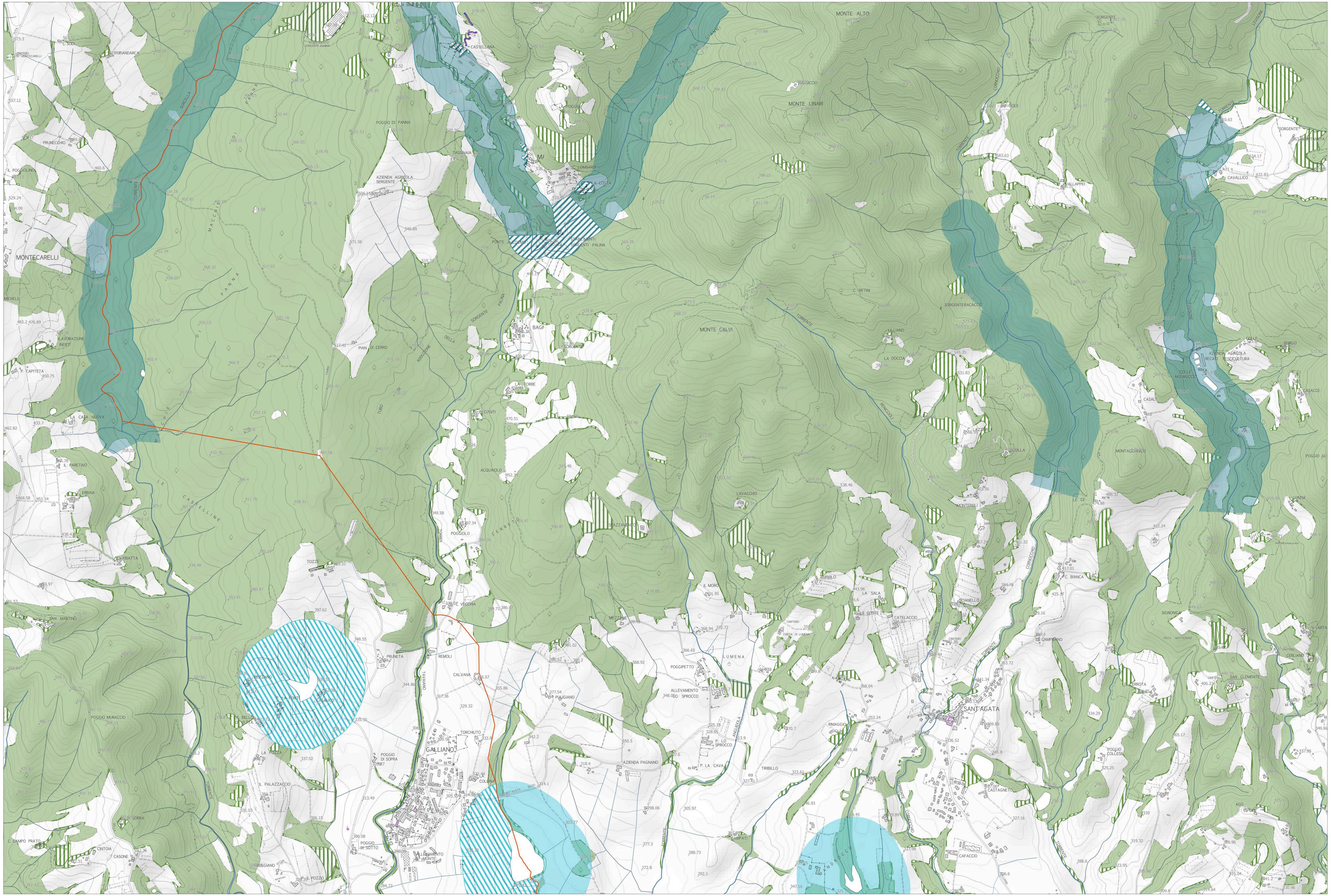
(1) Comunità di Carenno - Comune di Firenzuola
(2) Zone tutelate di cui all'art. 11.3 dell'elaborato 7B della Disciplina dei beni paesaggistici - Area c/o Scampata Figline (anche n. 45 in PIT Allegato I "Elenco dei n. 168 beni archeologici vincolati ai sensi della Parte II del Codice che presentano valenza paesaggisitica e come tali individuati quali zone di interesse archeologico ai sensi dell'art. 142, c. 1, lett. m) del Codice")