

A. aspetti urbanistici, agroforestali, economici, archeologici,

Elaborato: **QC.A15**
Scala: 1:10.000
Data: 12/2018

BENI CULTURALI E PAESAGGISTICI

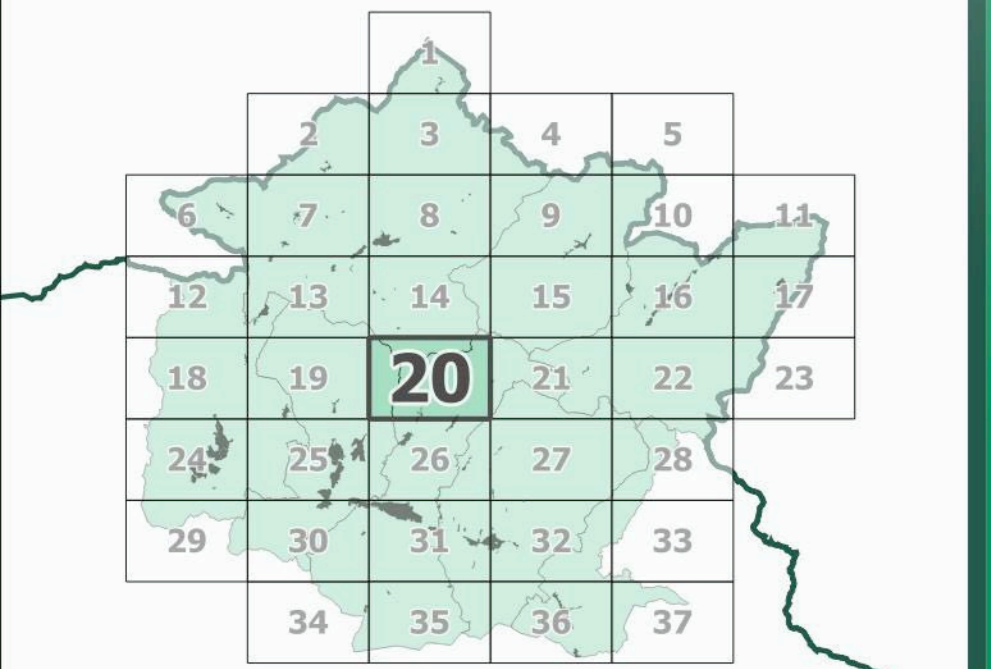

Data di adozione:
Data di approvazione:

Legenda

- Elementi di contesto**
- Reticolo idrografico principale
 - Reticolo idrografico secondario
 - Canalette irrigue
 - Confini amministrativi
- Beni culturali (D.Lgs 42/2004, Parte Seconda)**
- Beni architettonici (art.10)
- Beni paesaggistici (D.Lgs 42/2004, Parte Terza)**
- Immobili e aree di notevole interesse pubblico (art. 136)**
- 142-1972 - Zona collinare sulla riva sinistra della Sieve nel Comune di Dicomano - (GU 142/1972)
 - 181-1969 - Località Vespignano ed adiacenze site nel Comune di Vicchio - (GU 181/1969)
 - 182-1967 - Fascia di territorio fiancheggiante l'Autostrada di Sole - (GU 182/1967)
 - 217-1999 - Territorio tipico della vallata del Mugello nei comuni di Borgo San Lorenzo e Vicchio - (GU 217/1999)
 - 238-1966 - Zona di Luco di Mugello sita nel Comune di Borgo San Lorenzo - (GU 238/1966)
 - 289-1964 - Area panoramica dei comuni di Fiesole, Vaglia, Borgo San Lorenzo e Pontassieve - (GU 289/1964)
- Aree tutelate per legge (art. 142, comma 1)**
- Let. b) - I territori contermini ai laghi**
 - Territori contermini ai laghi
 - Area con vincolo da verificare
 - Specchi di acqua con perimetro maggiore di 500m
 - Let. c) - I fiumi, i torrenti, i corsi d'acqua**
 - Fiumi, torrenti, corsi d'acqua
 - Area con vincolo da verificare
 - Let. d) - Le montagne per la parte eccedente 1.200 m slm**
 - Montagne per la parte eccedente 1.200 m slm
 - Let. f) - I parchi e le riserve nazionali o regionali**
 - Parchi e le riserve nazionali o regionali
 - Let. g) - I territori coperti da foreste e da boschi**
 - Territori coperti da foreste e boschi
 - Area con vincolo da verificare
 - Let. h) - Zone gravate da usi civici**
 - Zone gravate da usi civici
 - Let. m) - Le zone di interesse archeologico**
 - Zone tutelate di cui alla Disciplina dei beni paesaggistici, Elaborato 7B, articoli 11.3, lett. a) e b)
 - Zone tutelate di cui alla Disciplina dei beni paesaggistici, Elaborato 7B, articoli 11.3, lett. c)
 - Beni archeologici con valenza paesaggistica, tutelati ai sensi del D.Lgs. 42/2004, Parte Seconda ricadenti nelle zone tutelate di cui all'art. 11.3 lett. a) e b)
 - Beni archeologici con valenza paesaggistica, tutelati ai sensi del D.Lgs. 42/2004, Parte Seconda coincidenti nelle zone tutelate di cui all'art. 11.3 lett. c)
- Ulteriori contesti (art. 143, c. 1, lett. e)**
- Sito Unesco (Villa di Cafaggiolo, Villa Il Trebbio)
 - Buffer zone siti UNESCO

COMUNI DEL MUGELLO

Sindaco del Comune di Barberino di Mugello
Giuliano Minguzzi

Sindaco del Comune di Borgo San Lorenzo e Presidente dell'Unione Montana dei Comuni del Mugello
Piero Di Stefano

Sindaco del Comune di Dicomano
Stefano Passiatore

Sindaco del Comune di Firenzuola
Claudio Scarpelli

Sindaco del Comune di Marradi
Tommaso Triberti

Sindaco del Comune di Palazzuolo sul Senio
Cristiano Mengacci

Sindaco del Comune di Scarperia e San Piero
Federico Ignesti

Sindaco del Comune di Vicchio
Roberto Izzo

UNIONE MONTANA DEI COMUNI DEL MUGELLO

Dirigente del servizio economia, ambiente, territorio e forestazione
Pierluigi Nissani

Responsabile del procedimento
Giuseppe Rosa

UFFICIO UNICO DI PIANO

Alessandro Bertaccini (Comune di Barberino del Mugello)
Romana Chicco (Comune di Borgo San Lorenzo)
Valter Benedini (Comune di Dicomano)
Paolo del Zanna (Comune di Firenzuola)
Renato Ricci (Comune di Marradi)
Rodolfo Albani (Comune di Scarperia e San Piero)
Rodolfo Albani fino a luglio 2018, Paolo Scalinì (Comune di Palazzuolo sul Senio)
Nicola Sironi (Comune di Vicchio)

PROFESSIONALITA' ESTERNE

Coordinamento generale
Gianfranco Gonelli

Aspetti urbanistici
Gianfranco Gonelli
Michela Chiti
Chiara Nostrato
Alessio Tangaroli
Marina Visciano

Aspetti paesaggistici
Luciano Piazza
PAESAGGIO2000 studio associato
Antonella Valentini e Paola Venturi

Aspetti socio economici
Ingegneria opera ai servizi didattici e scientifici per l'Università di Firenze
Mauro Lombardi e Maria Macchi

Aspetti archeologici
Cristina Felici

Aspetti forestali e simili
GEOTECNO Consulenza e servizi geologici
Luca Lazzari e Nicola Sottili

Aspetti idraulici
Chiarini Associati-Ingegneria Civile e Ambientale
Benedo Chiarini, Alessandro Barina e Luigi Bigazzi

Valutazione Ambientale Strategica
SINERGIA s.r.l. PROGETTAZIONE E CONSULENZA AMBIENTALE
Luca Cardonni, Iaria Scatari, Alessandra Pacciani, Gisa Paggetti

Comunicazione e partecipazione
Maddalena Rossi
Michela Chiti

Aspetti giuridico amministrativi
Antonella Zanelli Quarantini

Aspetti energetici del territorio
Iluminet srl
Alessandro Tirinnanzi
Claudio Fagarazzi
Federico Guazzoni
Maddalena Ricci

Aspetti del sistema della mobilità
TAGES COOP s.r.l.
Massimo Ferrini
Bulloni Andrea

Vulnerabilità Sismica
SAR
Emanuele Del Monte

Pubblicazione S.I.T.
Linea Comune S.p.A.

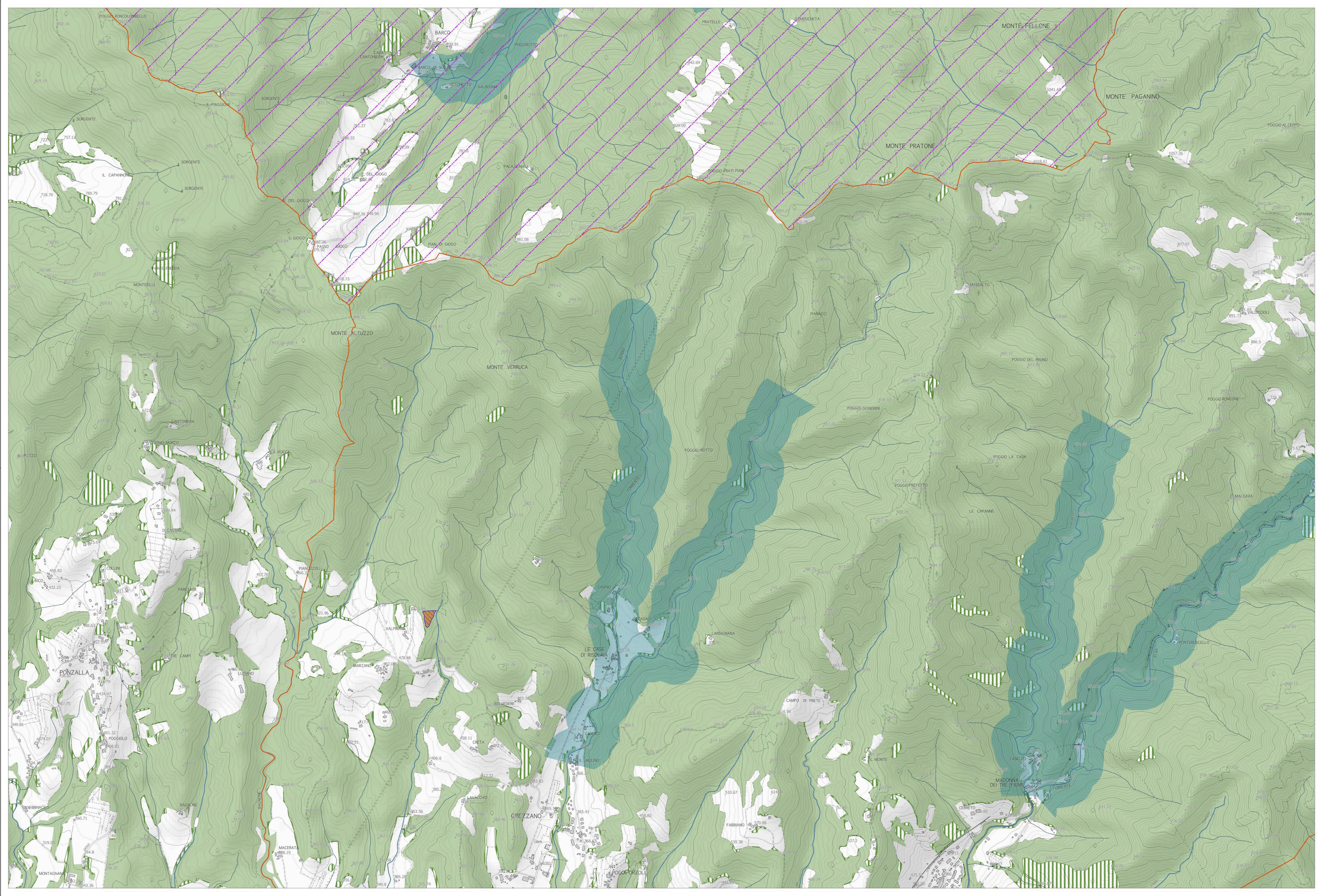

(1) Comuni di Carena - Comune di Firenzuola
(2) Zona tutelata di cui all'art. 11.3 dell'elaborato 7B della Disciplina dei beni paesaggistici - Area di Scarperia Figline (arch. n. 45 in OT Allegato 1) Dimora del n. 168 beni archeologici vincolati ai sensi della Parte II del Codice che presentano valenza paesaggistica e comuni individuali: zone di interesse archeologico ai sensi dell'art. 142, c. 1, lett. m) del Codice