

**PIANO STRUTTURALE INTERCOMUNALE  
MUGELLO**

**A. aspetti urbanistici, agroforestali, economici, archeologici,**

Elaborato: **QC.A15**      Scala: **1:10.000**  
Data: **12/2018**

**BENI CULTURALI E PAESAGGISTICI**

3	4	5
6	7	8
9	10	11
12	13	14
15	16	17
18	19	20
21	22	23
24	25	26
27	28	29
30	31	32
33	34	35
36	37	

Data di adozione: \_\_\_\_\_  
Data di approvazione: \_\_\_\_\_

**COMUNI DEL MUGELLO**  
Sindaco del Comune di Barberino del Mugello  
Giuliana Minguzzi  
Sindaco del Comune di Borgo San Lorenzo e Presidente dell'Unione Montana dei Comuni del Mugello  
Piero Diomedi  
Sindaco del Comune di Dicomano  
Stefano Passiatore  
Sindaco del Comune di Firenzuola  
Claudio Scarpetti  
Sindaco del Comune di Marradi  
Tommaso Triberti  
Sindaco del Comune di Palazzuolo sul Senio  
Cristina Mengacci  
Sindaco del Comune di Scarperia e San Piero  
Federico Ignazi  
Sindaco del Comune di Vicchio  
Roberto Izzo

**UNIONE MONTANA DEI COMUNI DEL MUGELLO**  
Dirigente del servizio economia, ambiente, territorio e forestazione  
Renzo Massaro  
Responsabile del procedimento  
Giuseppe Rosa

**UFFICIO UNICO DI PIANO**  
Alessandro Bertaccini (Comune di Barberino del Mugello)  
Romana Chicco (Comune di Borgo San Lorenzo)  
Valter Benvenuti (Comune di Dicomano)  
Paolo del Zanna (Comune di Firenzuola)  
Renato Ricci (Comune di Marradi)  
Roberto Albani (Comune di Scarperia e San Piero)  
Rodolfo Albani fino a luglio 2018, Paolo Scalinì (Comune di Palazzuolo sul Senio)  
Riccardo Sironi (Comune di Vicchio)

**PROFESSIONALITA' ESTERNE**  
Coordinamento generale  
Gianfranco Gonelli  
Aspetti urbanistici  
Gianfranco Gonelli  
Michela Chiti  
Chiara Nostrato  
Alessio Tangaroli  
Marina Visciano  
Aspetti paesaggistici  
Eugenio Piazza  
PAESAGGIO2000 studio associato  
Antonella Valentini e Paola Venturi  
Aspetti socio economici  
Piero Izzo, ai servizi didattici e scientifici per l'Università di Firenze  
Massimo Lombardi e Maria Macchi  
Aspetti archeologici  
Cristina Felici  
Aspetti forestali  
Gianfranco Gonelli  
Aspetti geologici e sismici  
GEOTECNO Consulenza e servizi geologici  
Luca Lazzari e Nicola Sottili  
Aspetti idraulici  
Chiara Nostrato-Ingegneria Civile e Ambientale  
Dario Chianini, Alessandro Barba e Luigi Bigazzi  
Valutazione Ambientale Strategica  
SINERGIA s.r.l.s. PROGETTAZIONE E CONSULENZA AMBIENTALE  
Luca Gardone, Iaria Scatari, Alessandra Pacciani, Gaia Pagetti  
Comunicazione e partecipazione  
Maddalena Rossi  
Michela Chiti  
Aspetti giuridico amministrativi  
Alessandro Quarantini  
Aspetti energetici del territorio  
Illuminet srl  
Alessandro Tirrimanzi  
Claudio Fagarazzi  
Federico Guazzoni  
Martelena Iadi  
Aspetti del sistema della mobilità  
TAGES COOP s.r.l.  
Massimo Ferrini  
Bulloni Andrea  
Vulnerabilità Sismica  
SAR  
Emanuele Del Monte  
Pubblicazione S.I.T.  
Linea Comune S.p.A.

**Legenda**

**Elementi di contesto**

Reticolo idrografico (L.R. 79/2012)

- Reticolo idrografico principale
- Reticolo idrografico secondario
- Canalette irrigue

**Confini amministrativi**

- Confini comunali

**Beni culturali (D.Lgs 42/2004, Parte Seconda)**

- Beni architettonici (art.10)

**Beni paesaggistici (D.Lgs 42/2004, Parte Terza)**

Immobili e aree di notevole interesse pubblico (art. 136)

- 142-1972 - Zona collinare sulla riva sinistra della Sieve nel Comune di Dicomano - (GU 142/1972)
- 181-1969 - Località Vespignano ed adiacenze site nel Comune di Vicchio - (GU 181/1969)
- 182-1967 - Fascia di territorio fiancheggiante l'Autostrada de Sole - (GU 182/1967)
- 217-1999 - Territorio tipico della vallata del Mugello nei comuni di Borgo San Lorenzo e Vicchio - (GU 217/1999)
- 238-1966 - Zona di Luco di Mugello sita nel Comune di Borgo San Lorenzo - (GU 238/1966)
- 289-1964 - Area panoramica dei comuni di Fiesole, Vaglia, Borgo San Lorenzo e Pontassieve - (GU 289/1964)

Aree tutelate per legge (art. 142, comma 1)

Let. b) - I territori contermini ai laghi

- Territori contermini ai laghi
- Area con vincolo da verificare
- Specchi di acqua con perimetro maggiore di 500m

Let. c) - I fiumi, i torrenti, i corsi d'acqua

- Fiumi, torrenti, corsi d'acqua
- Area con vincolo da verificare

Let. d) - Le montagne per la parte eccedente 1.200 m slm

- Montagne per la parte eccedente 1.200 m slm

Let. f) - I parchi e le riserve nazionali o regionali

- Parchi e le riserve nazionali o regionali

Let. g) - I territori coperti da foreste e da boschi

- Territori coperti da foreste e boschi
- Area con vincolo da verificare

Let. h) - Zone gravate da usi civici

- Zone gravate da usi civici

Let. m) - Le zone di interesse archeologico

- Zone tutelate di cui alla Disciplina dei beni paesaggistici, Elaborato 78, articoli 11.3, lett. a) e b)
- Zone tutelate di cui alla Disciplina dei beni paesaggistici, Elaborato 78, articoli 11.3, lett. c)
- Beni archeologici con valenza paesaggistica, tutelati ai sensi del D.Lgs. 42/2004, Parte Seconda ricadenti nelle zone tutelate di cui all'art. 11.3 lett. a) e b)
- Beni archeologici con valenza paesaggistica, tutelati ai sensi del D.Lgs. 42/2004, Parte Seconda coincidenti nelle zone tutelate di cui all'art. 11.3 lett. c)

Ulteriori contesti (art. 143, c. 1, lett. e)

- Sito Unesco (Villa di Cafaggiolo, Villa Il Trebbio)
- Buffer zone siti UNESCO

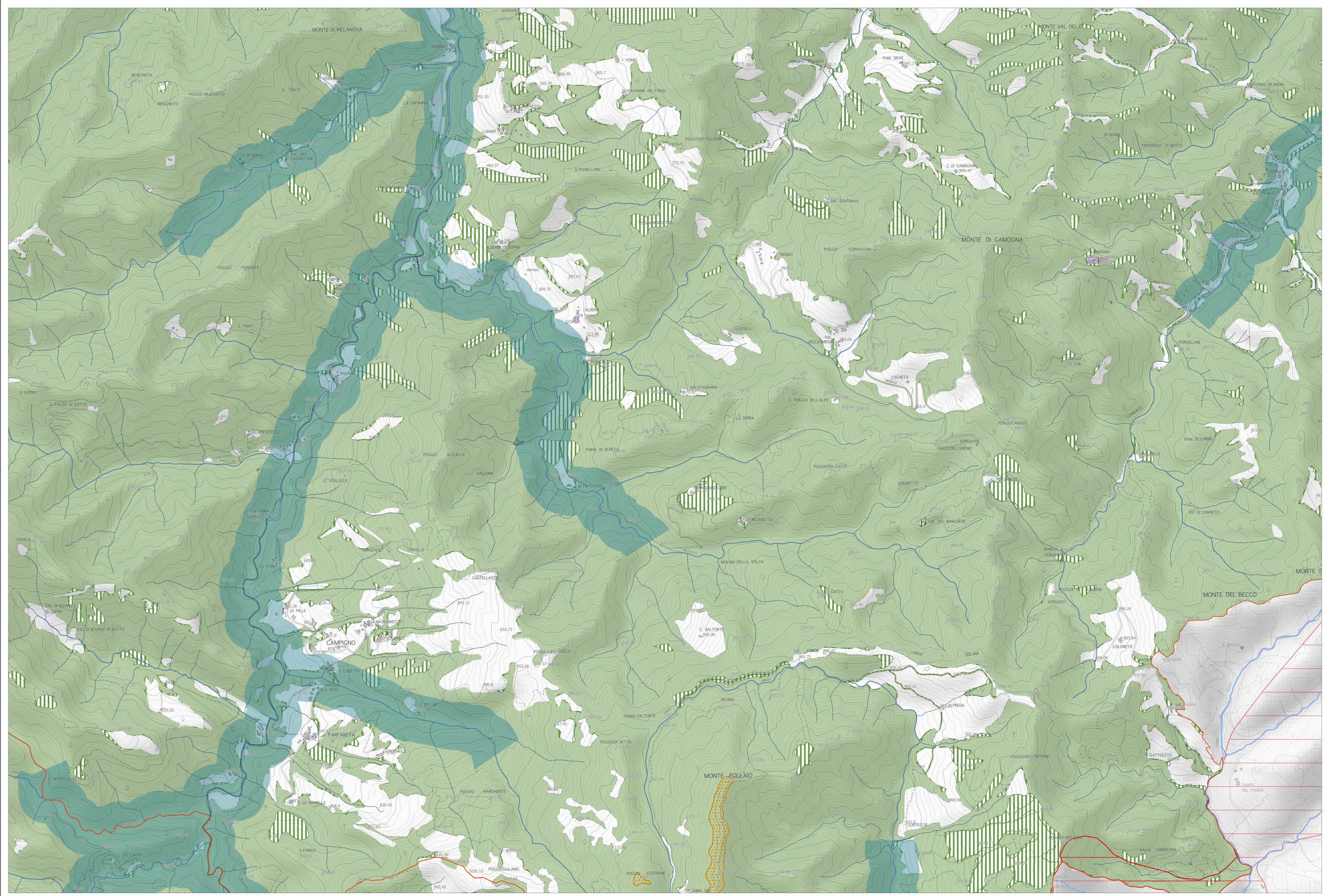

(1) Comuni di Carena - Comune di Firenzuola  
(2) Zona tutelata di cui all'art. 11.3 dell'elaborato 78 della Disciplina dei beni paesaggistici - Area di Scarperia Figline (arch. n. 45 in D/T Allegato 1 "elenco dir. n. 188 beni archeologici vincolati ai sensi della Parte II del Codice che presentano valenza paesaggistica e comuni nei quali sono presenti zone di interesse archeologico ai sensi dell'art. 142, c. 1, lett. m) del Codice")