



# PIANO STRUTTURALE INTERCOMUNALE MUGELLO

- COMUNI DEL MUGELLO**
- Sindaco del Comune di Barberino di Mugello  
Giampaolo Mengacci
  - Sindaco del Comune di Borgo San Lorenzo e Presidente dell'Unione Montana dei Comuni del Mugello  
Paolo Sindona
  - Sindaco del Comune di Dicomano  
Stefano Passiatore
  - Sindaco del Comune di Firenzuola  
Claudio Scarpetti
  - Sindaco del Comune di Marradi  
Tommaso Triberti
  - Sindaco del Comune di Palazzuolo sul Senio  
Cristiano Mengacci
  - Sindaco del Comune di Scarperia e San Piero  
Federico Ignesti
  - Sindaco del Comune di Vicchio  
Roberto Igoi

**UNIONE MONTANA DEI COMUNI DEL MUGELLO**  
Dirigente del servizio economia, ambiente, territorio e forestazione  
Innocenzo Massaro

**UFFICIO UNICO DI PIANO**  
Alessandro Bertaccini (Comune di Barberino del Mugello)  
Romano Chiochi (Comune di Borgo San Lorenzo)  
Valter Benvenuti (Comune di Dicomano)  
Paolo del Zanna (Comune di Firenzuola)  
Renato Ricci (Comune di Marradi)  
Rodolfo Abbiani (Comune di Scarperia e San Piero)  
Rodolfo Abbiani fino a luglio 2018, Paolo Scalinì (Comune di Palazzuolo sul Senio)  
Rocco Storti (Comune di Vicchio)

### PROFESSIONALITA' ESTERNE

- Coordinamento generale**  
Gianfranco Gonelli
- Aspetti urbanistici**  
Gianfranco Gonelli  
Michela Chiti  
Chiara Nostrato  
Alessio Tangaroli  
Marina Visciano
- Aspetti paesaggistici**  
Luciano Piazza  
PAESAGGIO2000 studio associato  
Antonella Valentini e Paola Venturi
- Aspetti socio economici**  
Insieme ai servizi didattici e scientifici per l'Università di Firenze  
Mauro Lombardi e Maria Macchi
- Aspetti archeologici**  
Cristina Felici
- Aspetti forestali**  
Vire Susciani
- Aspetti geologici e sismici**  
GEOTECNO Consulenza e servizi geologici  
Luca Lazzari e Nicola Sottili
- Aspetti idraulici**  
Chiarini Associati-Ingegneria Civile e Ambientale  
Beno Chiarini, Alessandro Baroni e Luigi Bigazzi
- Valutazione Ambientale Strategica**  
SINERGIA s.r.l. PROGETTAZIONE E CONSULENZA AMBIENTALE  
Luca Gardonico, Iaria Scattari, Alessandra Pacciani, Gisa Paggetti
- Comunicazione e partecipazione**  
Maddalena Rosti  
Michela Chiti
- Aspetti giuridico amministrativi**  
Arianna Cavallari
- Aspetti energetici del territorio**  
Illumet srl  
Alessandro Tirinnanzi  
Claudio Fagarazzi  
Federico Guazzoni  
Martelena Igoi
- Aspetti del sistema della mobilità**  
TAGES COOP s.r.l.  
Massimo Ferrini  
Bulloni Andrea
- Vulnerabilità Sismica**  
SIR  
Emanuele Del Monte
- Pubblicazione S.I.T.**  
Linea Comune S.p.A.

## A. aspetti urbanistici, agroforestali, economici, archeologici,

Elaborato: **QC.A15**  
Scala: 1:10.000  
Data: 12/2018

## BENI CULTURALI E PAESAGGISTICI

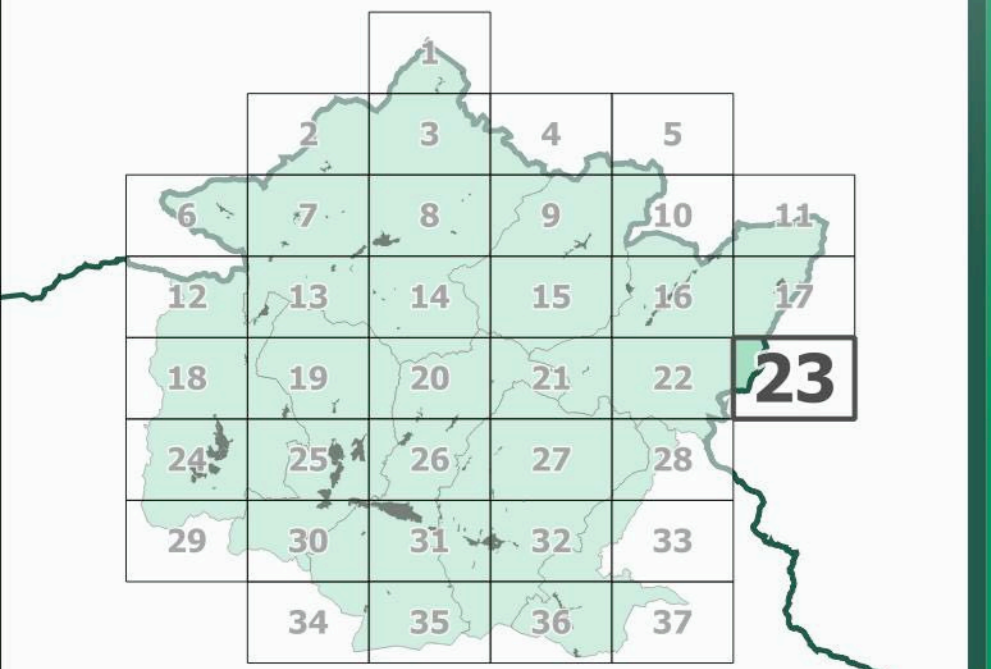

Data di adozione:

Data di approvazione:

### Legenda

#### Elementi di contesto

- Reticolo idrografico (L.R. 79/2012)**
- Reticolo idrografico principale
  - Reticolo idrografico secondario
  - Canalette irrigue
- Confini amministrativi**
- Confini comunali
- Beni culturali (D.Lgs 42/2004, Parte Seconda)**
- Beni architettonici (art.10)
- Beni paesaggistici (D.Lgs 42/2004, Parte Terza)**
- Immobili e aree di notevole interesse pubblico (art. 136)**
- 142-1972 - Zona collinare sulla riva sinistra della Sieve nel Comune di Dicomano - (GU 142/1972)
  - 181-1969 - Località Vespignano ed adiacenze site nel Comune di Vicchio - (GU 181/1969)
  - 182-1967 - Fascia di territorio fiancheggiante l'Autostrada de Sole - (GU 182/1967)
  - 217-1999 - Territorio tipico della vallata del Mugello nei comuni di Borgo San Lorenzo e Vicchio - (GU 217/1999)
  - 238-1966 - Zona di Luco di Mugello sita nel Comune di Borgo San Lorenzo - (GU 238/1966)
  - 289-1964 - Area panoramica dei comuni di Fiesole, Vaglia, Borgo San Lorenzo e Pontassieve - (GU 289/1964)
- Aree tutelate per legge (art. 142, comma 1)**
- Let. b) - I territori contermini ai laghi**
- Territori contermini ai laghi
  - Area con vincolo da verificare
  - Specchi di acqua con perimetro maggiore di 500m
- Let. c) - I fiumi, i torrenti, i corsi d'acqua**
- Fiumi, torrenti, corsi d'acqua
  - Area con vincolo da verificare
- Let. d) - Le montagne per la parte eccedente 1.200 m slm**
- Montagne per la parte eccedente 1.200 m slm
- Let. f) - I parchi e le riserve nazionali o regionali**
- Parchi e le riserve nazionali o regionali
- Let. g) - I territori coperti da foreste e da boschi**
- Territori coperti da foreste e boschi
  - Area con vincolo da verificare
- Let. h) - Zone gravate da usi civici**
- Zone gravate da usi civici
- Let. m) - Le zone di interesse archeologico**
- Zone tutelate di cui alla Disciplina dei beni paesaggistici, Elaborato 7B, articoli 11.3, lett. a) e b)
  - Zone tutelate di cui alla Disciplina dei beni paesaggistici, Elaborato 7B, articoli 11.3, lett. c)
  - Beni archeologici con valenza paesaggistica, tutelati ai sensi del D.Lgs. 42/2004, Parte Seconda ricadenti nelle zone tutelate di cui all'art. 11.3 lett. a) e b)
  - Beni archeologici con valenza paesaggistica, tutelati ai sensi del D.Lgs. 42/2004, Parte Seconda coincidenti nelle zone tutelate di cui all'art. 11.3 lett. c)
- Ulteriori contesti (art. 143, c. 1, lett. e)**
- Sito Unesco (Villa di Cafaggiolo, Villa Il Trebbio)
  - Buffer zone siti UNESCO

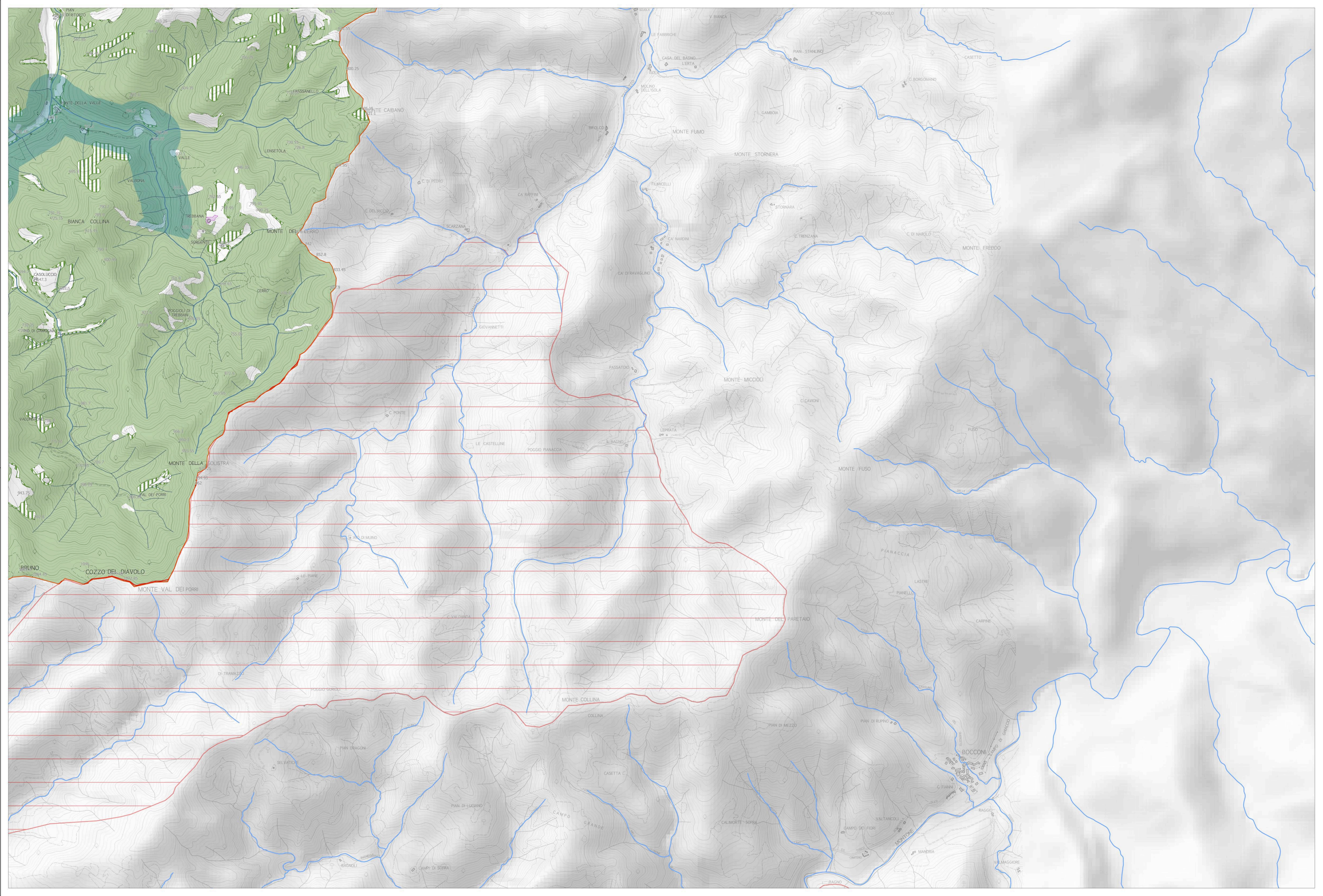

(1) Comunità di Carenon - Comune di Firenzuola  
(2) Zone tutelate di cui all'art. 11.3 dell'elaborato 7B della Disciplina dei beni paesaggistici - Area di Scarperia Figline (arch.n. 45 in DDT Allegato 1 "elenco delle 168 beni archeologici vincolati ai sensi della Parte II del Codice che presentano valenza paesaggistica e comuni territoriali individuati quali zone di interesse archeologico ai sensi dell'art. 142, c. 1, lett. m) del Codice")