

A. aspetti urbanistici, agroforestali, economici, archeologici,

Elaborato: **QC.A15**
Scala: 1:10.000
Data: 12/2018

BENI CULTURALI E PAESAGGISTICI

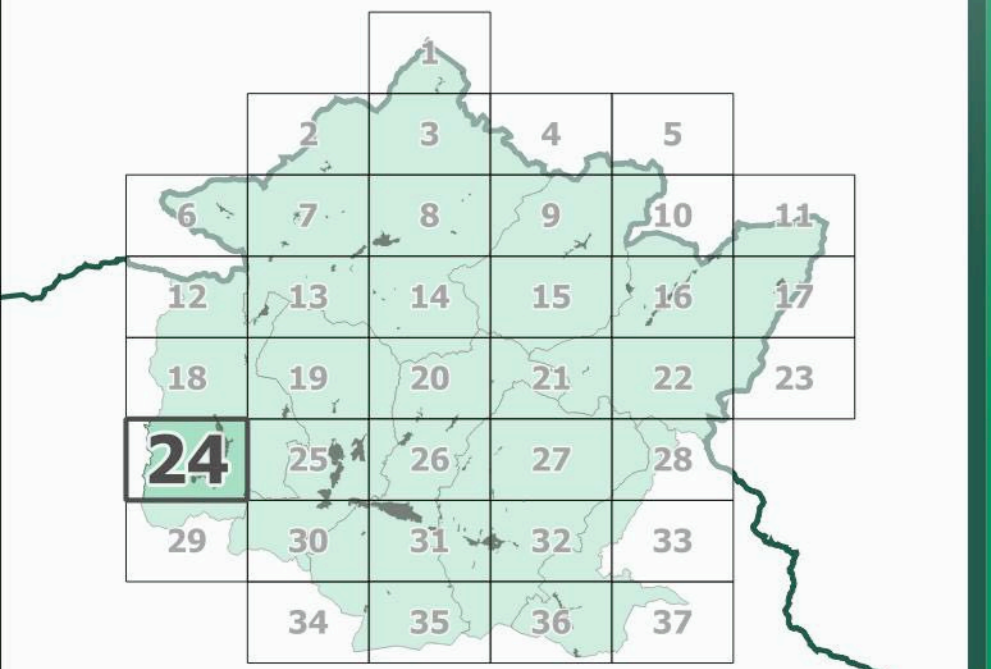

Data di adozione:

Data di approvazione:

Legenda

Elementi di contesto

- Reticolo idrografico principale
- Reticolo idrografico secondario
- Canalette irrigue
- Confini amministrativi
- Confini comunali
- Beni culturali (D.Lgs 42/2004, Parte Seconda)**
- Beni architettonici (art.10)
- Beni paesaggistici (D.Lgs 42/2004, Parte Terza)**
- Immobili e aree di notevole interesse pubblico (art. 136)**
- 142-1972 - Zona collinare sulla riva sinistra della Sieve nel Comune di Dicomano - (GU 142/1972)
- 181-1969 - Località Vespignano ed adiacenze site nel Comune di Vicchio - (GU 181/1969)
- 182-1967 - Fascia di territorio fiancheggiante l'Autostrada di Sole - (GU 182/1967)
- 217-1999 - Territorio tipico della vallata del Mugello nei comuni di Borgo San Lorenzo e Vicchio - (GU 217/1999)
- 238-1966 - Zona di Luco di Mugello sita nel Comune di Borgo San Lorenzo - (GU 238/1966)
- 289-1964 - Area panoramica dei comuni di Fiesole, Vaglia, Borgo San Lorenzo e Pontassieve - (GU 289/1964)
- Aree tutelate per legge (art. 142, comma 1)**
- Let. b) - I territori contermini ai laghi**
- Territori contermini ai laghi
- Area con vincolo da verificare
- Specchi di acqua con perimetro maggiore di 500m
- Let. c) - I fiumi, i torrenti, i corsi d'acqua**
- Fiumi, torrenti, corsi d'acqua
- Area con vincolo da verificare
- Let. d) - Le montagne per la parte eccedente 1.200 m slm**
- Montagne per la parte eccedente 1.200 m slm
- Let. f) - I parchi e le riserve nazionali o regionali**
- Parchi e le riserve nazionali o regionali
- Let. g) - I territori coperti da foreste e da boschi**
- Territori coperti da foreste e boschi
- Area con vincolo da verificare
- Let. h) - Zone gravate da usi civici**
- Zone gravate da usi civici
- Let. m) - Le zone di interesse archeologico**
- Zone tutelate di cui alla Disciplina dei beni paesaggistici, Elaborato 78, articoli 11.3, lett. a) e b)
- Zone tutelate di cui alla Disciplina dei beni paesaggistici, Elaborato 78, articoli 11.3, lett. c)
- Beni archeologici con valenza paesaggistica, tutelati ai sensi del D.Lgs. 42/2004, Parte Seconda ricadenti nelle zone tutelate di cui all'art. 11.3 lett. a) e b)
- Beni archeologici con valenza paesaggistica, tutelati ai sensi del D.Lgs. 42/2004, Parte Seconda coincidenti nelle zone tutelate di cui all'art. 11.3 lett. c)
- Ulteriori contesti (art. 143, c. 1, lett. e)**
- Sito Unesco (Villa di Cafaggiolo, Villa Il Trebbio)
- Buffer zone siti UNESCO

COMUNI DEL MUGELLO
Sindaco del Comune di Barberino di Mugello
Giuliano Minguzzi
Sindaco del Comune di Borgo San Lorenzo e Presidente dell'Unione Montana dei Comuni del Mugello
Piero Giannini
Sindaco del Comune di Dicomano
Stefano Passiatore
Sindaco del Comune di Firenzuola
Claudio Scarpetti
Sindaco del Comune di Marradi
Tommaso Triberti
Sindaco del Comune di Palazzuolo Sul Senio
Claudio Mengacci
Sindaco del Comune di Scarperia e San Piero
Federico Ignazi
Sindaco del Comune di Vicchio
Roberto Ispò

UNIONE MONTANA DEI COMUNI DEL MUGELLO
Dirigente del servizio economia, ambiente, territorio e forestazione
Pierluigi Massari
Responsabile del procedimento
Giuseppe Rosa

UFFICIO UNICO DI PIANO
Alessandro Bertaccini (Comune di Barberino del Mugello)
Romana Chiochi (Comune di Borgo San Lorenzo)
Valter Benvenuti (Comune di Dicomano)
Paolo del Zanna (Comune di Firenzuola)
Renato Ricci (Comune di Marradi)
Roberto Albani (Comune di Scarperia e San Piero)
Rodolfo Albani fino a luglio 2018, Paolo Scalinì (Comune di Palazzuolo sul Senio)
Roberto Ispò (Comune di Vicchio)

PROFESSIONALITA' ESTERNE
Coordinamento generale
Gianfranco Gonzi

Aspetti urbanistici
Gianfranco Gonzi
Michela Chiti
Chiara Nostrato
Alessio Tangaroli
Marina Visciano

Aspetti paesaggistici
Luciano Piazza
PAESAGGIO2000 studio associato
Antonella Valentini e Paola Venturi

Aspetti socio economici
Piano operativo ai servizi didattici e scientifici per l'Università di Firenze
Luigi Lazzeri e Nicola Macchi

Aspetti archeologici
Cristina Felici

Aspetti forestali
GEOECO Consultoria e servizi geologici
Luigi Lazzeri e Nicola Macchi

Aspetti idraulici
Chiarini Associati-Ingegneria Civile e Ambientale
Maurizio Chiarini, Alessandro Barina e Luigi Bigazzi

Valutazione Ambientale Strategica
SINERGIA s.r.l. PROGETTAZIONE e CONSULENZA AMBIENTALE
Luca Cardonni, Iaria Scattari, Alessandra Pacciani, Gaia Paggetti

Comunicazione e partecipazione
Maddalena Rossi
Michela Chiti

Aspetti giuridico amministrativi
Agnese Lenzi
Quarantini

Aspetti energetici del territorio
Iluminati srl
Alessandro Tirmanni
Claudio Faganazzi
Federico Guazzoni
Martelena Ispò

Aspetti del sistema della mobilità
TAGES COOP s.r.l.
Massimo Ferrini
Bulloni Andrea

Vulnerabilità Sismica
SIR
Emanuele Del Monte

Pubblicazione S.I.T.
Linea Comune S.p.A.

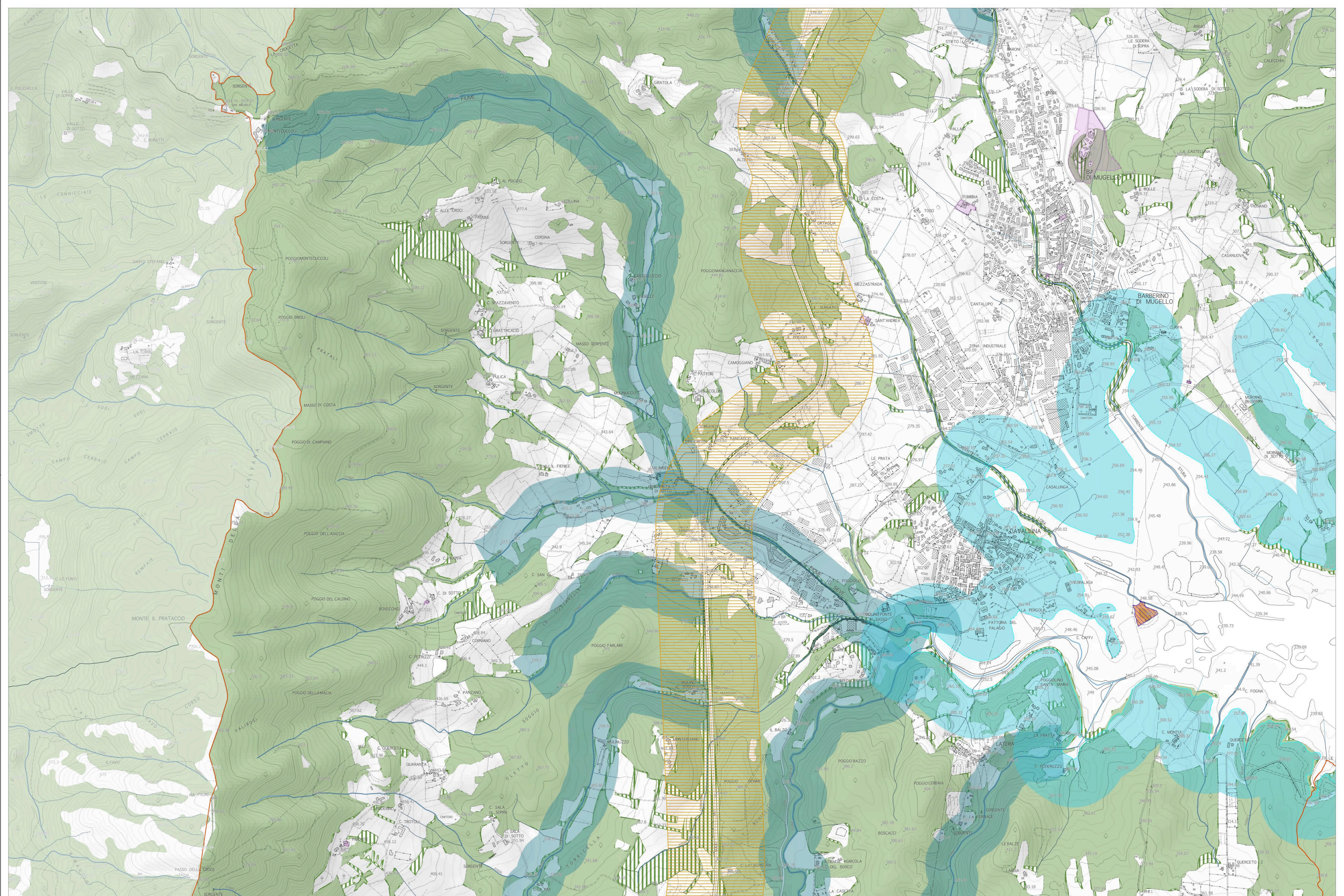

(1) Comuni di Carena - Comune di Firenzuola
(2) Zone tutelate di cui all'art. 11.3 dell'elaborato 78 della Disciplina dei beni paesaggistici - Area c/o Scoperta Fagnoli (arch. n. 45 in DIT Allegato 1) "Econo. del. n. 168 beni archeologici vincolati ai sensi della Parte II del Codice che presentano valenza paesaggistica e comuni individuali quali: zone di interesse archeologico ai sensi dell'art. 142, c. 1, lett. m) del Codice"