

**A. aspetti urbanistici, agroforestali, economici, archeologici,**

Elaborato: **QC.A15**  
Scala: **1:10.000**  
Data: **12/2018**

**BENI CULTURALI E PAESAGGISTICI**

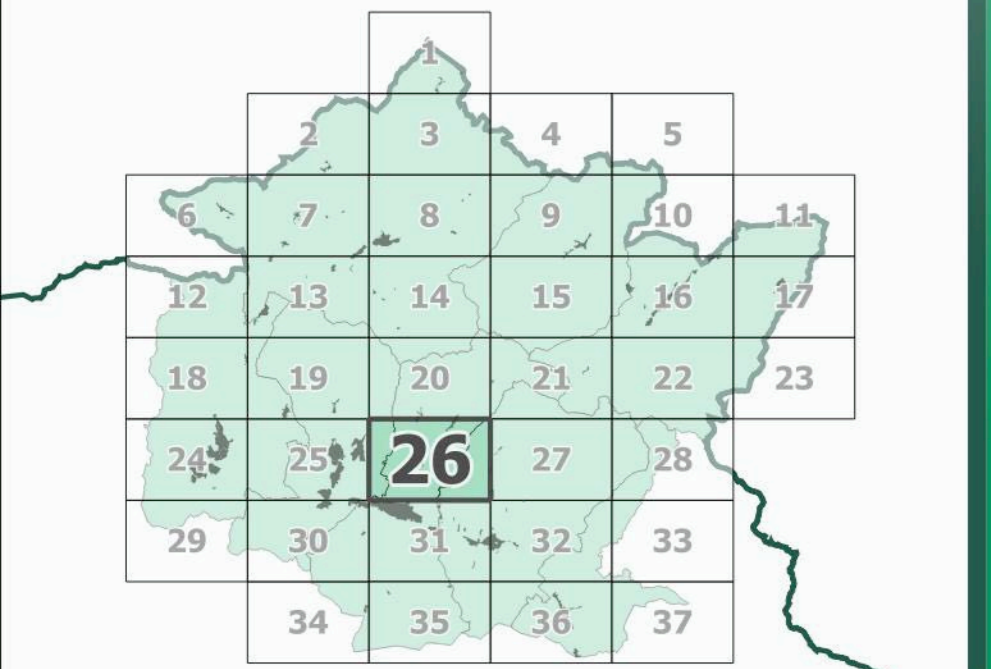

Data di adozione:

Data di approvazione:

**Legenda**

**Elementi di contesto**

- Reticolo idrografico principale
- Reticolo idrografico secondario
- Canalette irrigue
- Confini amministrativi
- Confini comunali
- Beni culturali (D.Lgs 42/2004, Parte Seconda)**
- Beni architettonici (art.10)
- Beni paesaggistici (D.Lgs 42/2004, Parte Terza)**
- Immobili e aree di notevole interesse pubblico (art. 136)
- 142-1972 - Zona collinare sulla riva sinistra della Sieve nel Comune di Dicomano - (GU 142/1972)
- 181-1969 - Località Vespignano ed adiacenze site nel Comune di Vicchio - (GU 181/1969)
- 182-1967 - Fascia di territorio fiancheggiante l'Autostrada di Sole - (GU 182/1967)
- 217-1999 - Territorio tipico della vallata del Mugello nei comuni di Borgo San Lorenzo e Vicchio - (GU 217/1999)
- 238-1966 - Zona di Luco di Mugello sita nel Comune di Borgo San Lorenzo - (GU 238/1966)
- 289-1964 - Area panoramica dei comuni di Fiesole, Vaglia, Borgo San Lorenzo e Pontassieve - (GU 289/1964)
- Aree tutelate per legge (art. 142, comma 1)**
- Let. b) - I territori contermini ai laghi**
- Territori contermini ai laghi
- Area con vincolo da verificare
- Specchi di acqua con perimetro maggiore di 500m
- Let. c) - I fiumi, i torrenti, i corsi d'acqua**
- Fiumi, torrenti, corsi d'acqua
- Area con vincolo da verificare
- Let. d) - Le montagne per la parte eccedente 1.200 m slm**
- Montagne per la parte eccedente 1.200 m slm
- Let. f) - I parchi e le riserve nazionali o regionali**
- Parchi e le riserve nazionali o regionali
- Let. g) - I territori coperti da foreste e da boschi**
- Territori coperti da foreste e boschi
- Area con vincolo da verificare
- Let. h) - Zone gravate da usi civici**
- Zone gravate da usi civici
- Let. m) - Le zone di interesse archeologico**
- Zone tutelate di cui alla Disciplina dei beni paesaggistici, Elaborato 78, articoli 11.3, lett. a) e b)
- Zone tutelate di cui alla Disciplina dei beni paesaggistici, Elaborato 78, articoli 11.3, lett. c)
- Beni archeologici con valenza paesaggistica, tutelati ai sensi del D.Lgs. 42/2004, Parte Seconda ricadenti nelle zone tutelate di cui all'art. 11.3 lett. a) e b)
- Beni archeologici con valenza paesaggistica, tutelati ai sensi del D.Lgs. 42/2004, Parte Seconda coincidenti nelle zone tutelate di cui all'art. 11.3 lett. c)
- Ulteriori contesti (art. 143, c. 1, lett. e)**
- Sito Unesco (Villa di Cafaggiolo, Villa Il Trebbio)
- Buffer zone siti UNESCO

**COMUNI DEL MUGELLO**  
 Sindaco del Comune di Barberino di Mugello  
 Giandomenico Mengacci  
 Sindaco del Comune di Borgo San Lorenzo e Presidente dell'Unione Montana dei Comuni del Mugello  
 Paolo del Zanna  
 Sindaco del Comune di Dicomano  
 Stefano Passiatore  
 Sindaco del Comune di Firenzuola  
 Claudio Scarpelli  
 Sindaco del Comune di Marradi  
 Tommaso Tiberti  
 Sindaco del Comune di Palazzuolo sul Senio  
 Cristina Mengacci  
 Sindaco del Comune di Scarperia e San Piero  
 Federico Ignazzi  
 Sindaco del Comune di Vicchio  
 Roberto Iotti

**UNIONE MONTANA DEI COMUNI DEL MUGELLO**  
 Dirigente del servizio economia, ambiente, territorio e forestazione  
 Francesco Massaro  
 Responsabile del procedimento  
 Giuseppe Rosa

**UFFICIO UNICO DI PIANO**  
 Alessandro Bertaccini (Comune di Barberino del Mugello)  
 Romana Chicchi (Comune di Borgo San Lorenzo)  
 Valter Benvenuti (Comune di Dicomano)  
 Paolo del Zanna (Comune di Firenzuola)  
 Renato Ricci (Comune di Marradi)  
 Rodolfo Albani (Comune di Scarperia e San Piero)  
 Rodolfo Albani fino a luglio 2018, Paolo Scalinì (Comune di Palazzuolo sul Senio)  
 Riccardo Ricci (Comune di Vicchio)

**PROFESSIONALISTE ESTERNE**  
 Coordinamento generale  
 Gianfranco Gonzi  
 Aspetti urbanistici  
 Gianfranco Gonzi  
 Michela Chiti  
 Chiara Nostrato  
 Alessio Tangarini  
 Marina Visciano  
 Aspetti paesaggistici  
 Luciano Piazza  
 P.A.S.A.G.G.I.O. studio associato  
 Antonella Valentini e Paola Venturi  
 Aspetti socio economici  
 Pirella Göttsche Alinari  
 Università di Firenze  
 Massimo Lombardi e Maria Macchi  
 Aspetti archeologici  
 Cristina Felici  
 Aspetti forestali  
 L. Sestini  
 Aspetti geologici e sismici  
 GEOTECNO Consulenza e servizi geologici  
 Luciano Lazzeri e Nicolo Sobko  
 Aspetti idraulici  
 Chiarini Associati-Ingegneria Civile e Ambientale  
 Chiara Chiarini, Maurizio Barera Luigi Bigazzi  
 Valutazione Ambientale Strategica  
 SINERGIA s.r.l. PROGETTAZIONE E CONSULENZA AMBIENTALE  
 Luca Cardonni, Iaria Scattari, Alessandra Pacciani, Gaia Paggetti  
 Comunicazione e partecipazione  
 Maddalena Rossi  
 Michela Chiti  
 Aspetti giuridico amministrativi  
 Antonio Lenti  
 Aspetti energetici del territorio  
 ILLUMINATI  
 Alessandro Tirmann  
 Claudio Fagarazzi  
 Federico Guazzoni  
 Marielena Iaci  
 Aspetti del sistema della mobilità  
 TAGES COOP s.r.l.  
 Massimo Ferrini  
 Buffoni Andrea  
 Vulnerabilità Sismica  
 S.I.R.  
 Emanuele Del Monte  
 Pubblicazione S.I.T.  
 Linea Comune S.p.A.

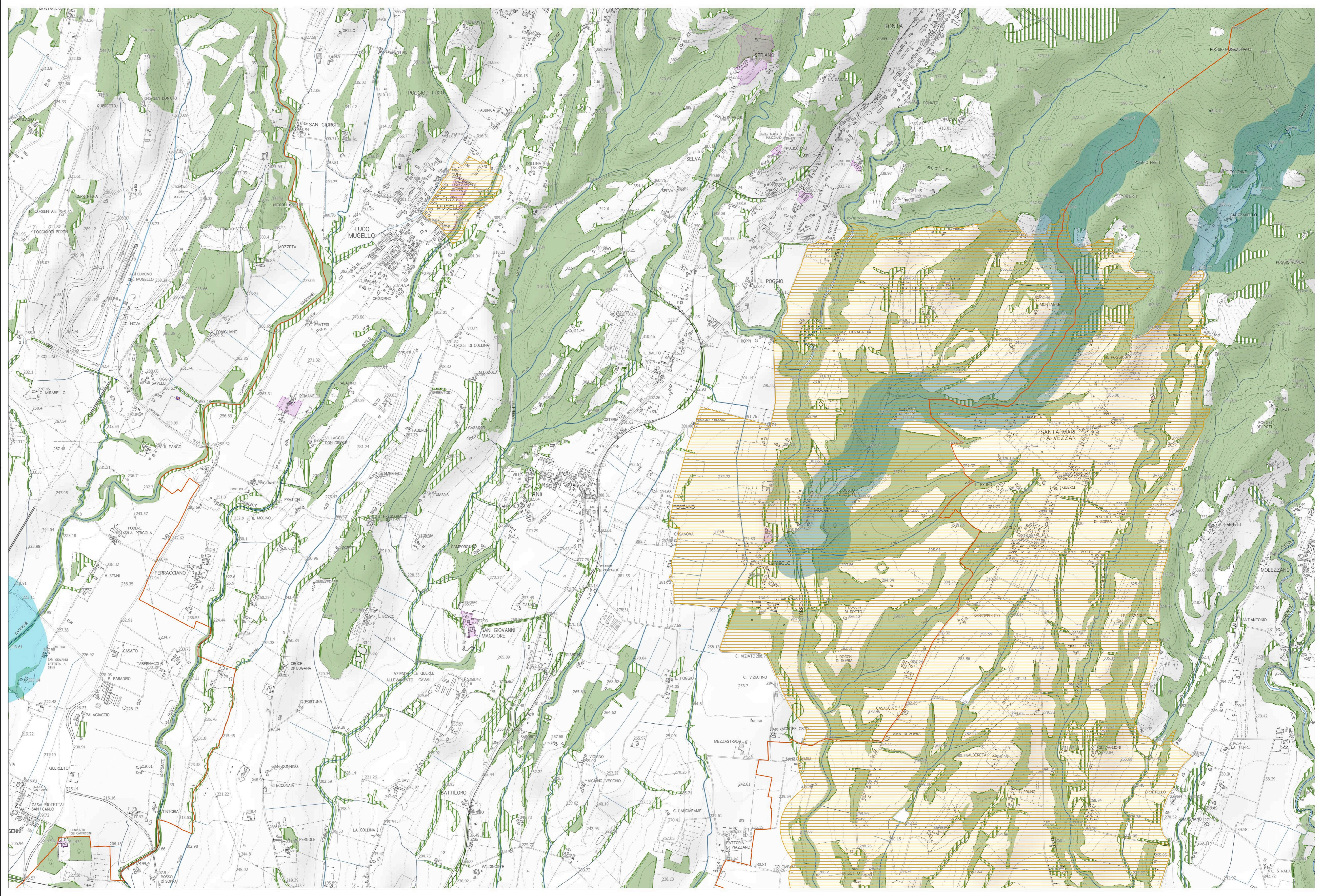

(1) Comuni di Carena - Comune di Firenzuola  
 (2) Zone tutelate di cui all'art. 11.3 dell'elaborato 78 della Disciplina dei beni paesaggistici - Area di Scarperia Figline (arch. - 45 m DTT Allegato 1) Elenco dir. n. 188 beni archeologici vincolati ai sensi della Parte II del Codice che presentano valenza paesaggistica e comuni individuali cui: zone di interesse archeologico ai sensi dell'art. 142, c. 1, lett. m) del Codice