

**A. aspetti urbanistici, agroforestali, economici, archeologici,**

Elaborato: **QC.A15**  
Scala: 1:10.000  
Data: 12/2018

**BENI CULTURALI E PAESAGGISTICI**

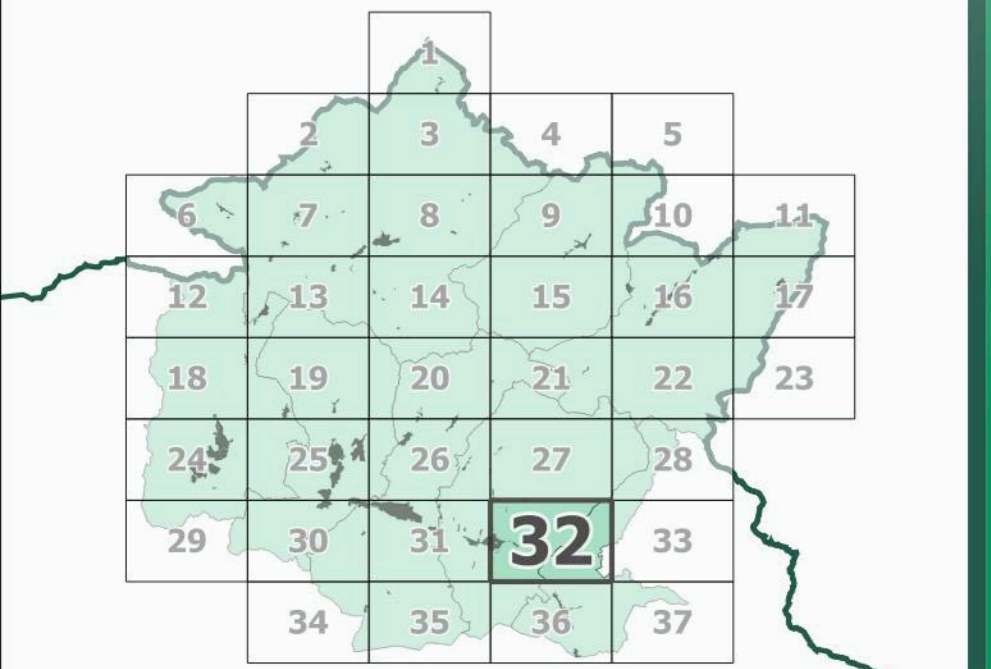

Data di adozione:  
Data di approvazione:

**Legenda**

- Elementi di contesto**
- Reticolo idrografico (L.R. 79/2012)
    - Reticolo idrografico principale
    - Reticolo idrografico secondario
    - Canalette irrigue
  - Confini amministrativi
  - Confini comunali
  - Beni culturali (D.Lgs 42/2004, Parte Seconda)**
    - Beni architettonici (art.10)
  - Beni paesaggistici (D.Lgs 42/2004, Parte Terza)**
  - Immobili e aree di notevole interesse pubblico (art. 136)
    - 142-1972 - Zona collinare sulla riva sinistra della Sieve nel Comune di Dicomano - (GU 142/1972)
    - 181-1969 - Località Vespignano ed adiacenze site nel Comune di Vicchio - (GU 181/1969)
    - 182-1967 - Fascia di territorio fiancheggiante l'Autostrada de Sole - (GU 182/1967)
    - 217-1999 - Territorio tipico della vallata del Mugello nei comuni di Borgo San Lorenzo e Vicchio - (GU 217/1999)
    - 238-1966 - Zona di Luco di Mugello sita nel Comune di Borgo San Lorenzo - (GU 238/1966)
    - 289-1964 - Area panoramica dei comuni di Fiesole, Vaglia, Borgo San Lorenzo e Pontassieve - (GU 289/1964)
  - Aree tutelate per legge (art. 142, comma 1)
    - Let. b) - I territori contermini ai laghi
      - Territori contermini ai laghi
      - Area con vincolo da verificare
      - Specchi di acqua con perimetro maggiore di 500m
    - Let. c) - I fiumi, i torrenti, i corsi d'acqua
      - Fiumi, torrenti, corsi d'acqua
      - Area con vincolo da verificare
    - Let. d) - Le montagne per la parte eccedente 1.200 m slm
      - Montagne per la parte eccedente 1.200 m slm
    - Let. f) - I parchi e le riserve nazionali o regionali
    - Let. g) - I territori coperti da foreste e da boschi
      - Territori coperti da foreste e boschi
      - Area con vincolo da verificare
    - Let. h) - Zone gravate da usi civici
      - Zone gravate da usi civici
    - Let. m) - Le zone di interesse archeologico
      - Zone tutelate di cui alla Disciplina dei beni paesaggistici, Elaborato 78, articoli 11.3, lett. a) e b)
      - Zone tutelate di cui alla Disciplina dei beni paesaggistici, Elaborato 78, articoli 11.3, lett. c)
      - Beni archeologici con valenza paesaggistica, tutelati ai sensi del D.Lgs. 42/2004, Parte Seconda ricadenti nelle zone tutelate di cui all'art. 11.3 lett. a) e b)
      - Beni archeologici con valenza paesaggistica, tutelati ai sensi del D.Lgs. 42/2004, Parte Seconda coincidenti nelle zone tutelate di cui all'art. 11.3 lett. c)
  - Ulteriori contesti (art. 143, c. 1, lett. e)
    - Sito Unesco (Villa di Cafaggiolo, Villa Il Trebbio)
    - Buffer zone siti UNESCO

**COMUNI DEL MUGELLO**

**Sindaco del Comune di Barberino di Mugello**  
Giuliano Minguzzi

**Sindaco del Comune di Borgo San Lorenzo e Presidente dell'Unione Montana dei Comuni del Mugello**  
Stefano Passiatore

**Sindaco del Comune di Dicomano**  
Stefano Passiatore

**Sindaco del Comune di Fiesole**  
Claudio Scarpelli

**Sindaco del Comune di Marradi**  
Tommaso Triberti

**Sindaco del Comune di Palazzuolo sul Senio**  
Cristiano Mengacci

**Sindaco del Comune di Scarperia e San Piero**  
Federico Ignesti

**Sindaco del Comune di Vicchio**  
Roberto Iotti

**UNIONE MONTANA DEI COMUNI DEL MUGELLO**  
Dirigente del servizio economia, ambiente, territorio e forestazione  
Renzo Masconi

**Responsabile del procedimento**  
Giuseppe Rosa

**UFFICIO UNICO DI PIANO**  
Alessandro Bertaccini (Comune di Barberino del Mugello)  
Romana Chicco (Comune di Borgo San Lorenzo)  
Vittorio Benvenuti (Comune di Dicomano)  
Paolo del Zanna (Comune di Fiesole)  
Renato Rossi (Comune di Marradi)  
Roberto Albani (Comune di Scarperia e San Piero)  
Rodolfo Albani fino a luglio 2018, Paolo Scalin (Comune di Palazzuolo sul Senio)  
Roberto Iotti (Comune di Vicchio)

**PROFESSIONALITA' ESTERNE**

**Coordinamento generale**  
Gianfranco Gonelli

**Aspetti urbanistici**  
Gianfranco Gonelli  
Michela Chiti  
Chiara Nostraro  
Alessio Tangaroli  
Marina Visciano

**Aspetti paesaggistici**  
Eugenio Piazza  
PAESAGGIO2000 studio associato  
Antonella Valentini e Paola Venturi

**Aspetti socio economici**  
Piano opera ai fini servizi didattici e scientifici per l'Università di Firenze  
Luca Lazzari e Nicola Sobki

**Aspetti archeologici**  
Cristina Felici

**Aspetti forestali**  
Gianfranco Gonelli

**Aspetti geologici e sismici**  
GEOTECNO Consulenza e servizi geologici  
Luca Lazzari e Nicola Sobki

**Aspetti idraulici**  
Chiarini Associati-Ingegneria Civile e Ambientale  
Banco Chiarini (Monserrato Banca e Luigi Bigazzi)

**Valutazione Ambientale Strategica**  
SINERGIA s.r.l. PROGETTAZIONE E CONSULENZA AMBIENTALE  
Luca Cardone, Iaria Scattari, Alessandra Pacciani, Gaia Paggetti

**Comunicazione e partecipazione**  
Maddalena Rossi  
Michela Chiti

**Aspetti giuridico amministrativi**  
Maddalena Rossi  
Maddalena Rossi

**Aspetti energetici del territorio**  
Iluminet srl  
Alessandro Tirmannzi  
Claudio Fagarazzi  
Federico Guazzoni  
Maddalena Rossi

**Aspetti del sistema della mobilità**  
TAGES COOP s.r.l.  
Massimo Ferrini  
Bulloni Andrea

**Vulnerabilità Sismica**  
SIR  
Emanuele Del Monte

**Pubblicazione S.I.T.**  
Linea Comune S.p.A.

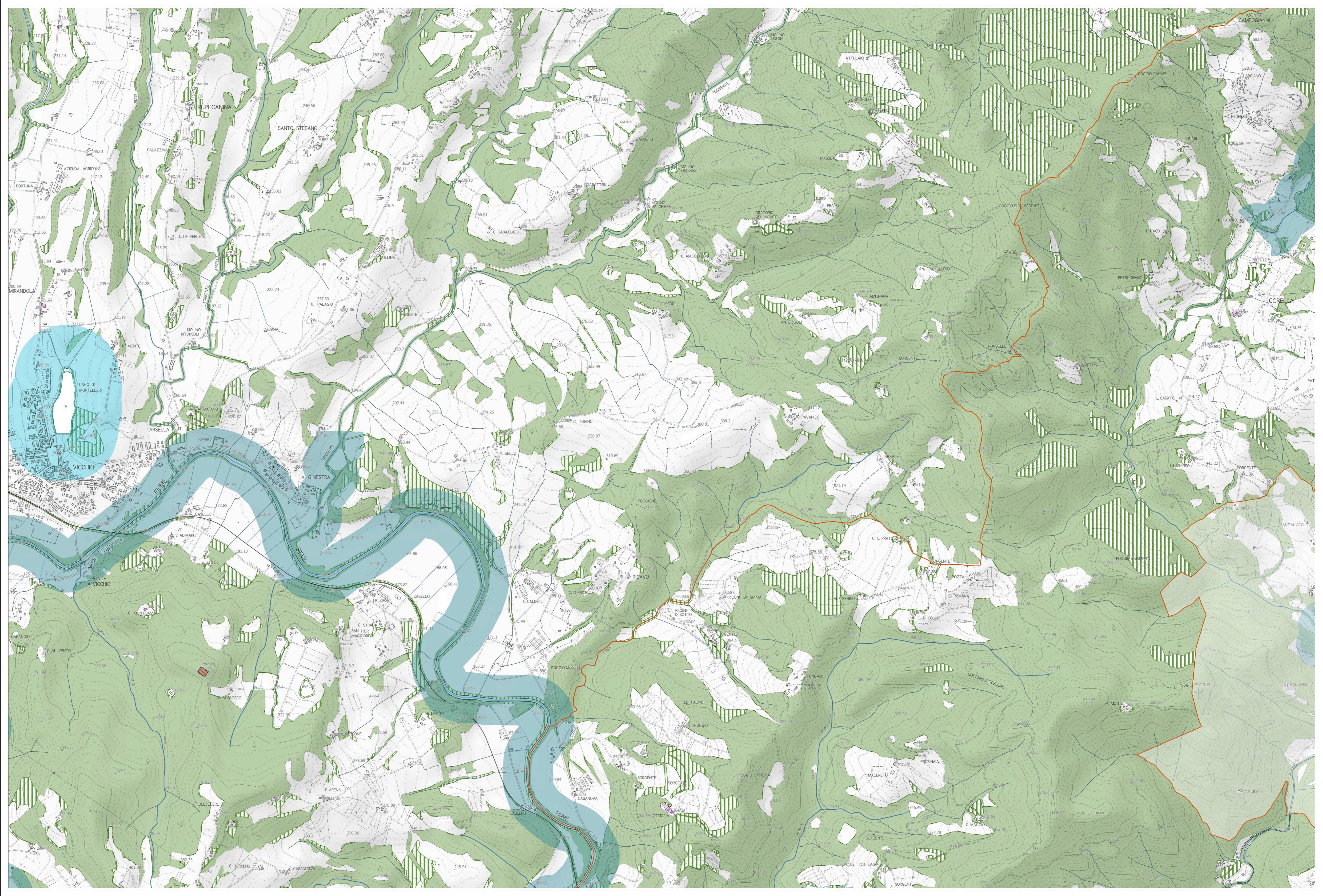

(1) Comuni di Carena - Comune di Fiesole  
(2) Zone tutelate di cui all'art. 11.3 dell'articolo 78 della Disciplina dei beni paesaggistici - Area di Scarperia Fiesole (arch. 45 in OT Allegato 1) Dimo da riv. 168 beni archeologici vincolati ai sensi della Parte II del Codice che presentano valenza paesaggistica e comuni individuali quali: zone di interesse archeologico ai sensi dell'art. 142, c. 1, lett. m) del Codice