

A. aspetti urbanistici, agroforestali, economici, archeologici,

Elaborato: **QC.A15**
Scala: 1:10.000
Data: 12/2018

BENI CULTURALI E PAESAGGISTICI

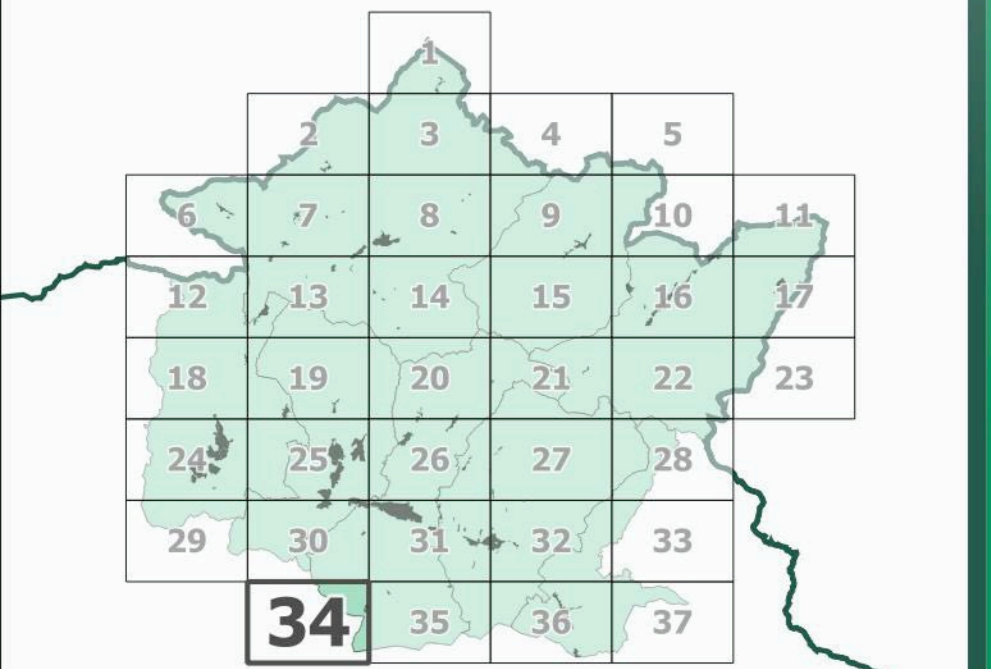

Data di adozione:
Data di approvazione:

Legenda

- Elementi di contesto**
- Reticolo idrografico principale
 - Reticolo idrografico secondario
 - Canalette irrigue
 - Confini amministrativi
 - Confini comunali
 - Beni culturali (D.Lgs 42/2004, Parte Seconda)**
 - Beni architettonici (art.10)
 - Beni paesaggistici (D.Lgs 42/2004, Parte Terza)**
 - Immobili e aree di notevole interesse pubblico (art. 136)
 - 142-1972 - Zona collinare sulla riva sinistra della Sieve nel Comune di Dicomano - (GU 142/1972)
 - 181-1969 - Località Vespignano ed adiacenze site nel Comune di Vicchio - (GU 181/1969)
 - 182-1967 - Fascia di territorio fiancheggiante l'Autostrada de Sole - (GU 182/1967)
 - 217-1999 - Territorio tipico della vallata del Mugello nei comuni di Borgo San Lorenzo e Vicchio - (GU 217/1999)
 - 238-1966 - Zona di Luco di Mugello sita nel Comune di Borgo San Lorenzo - (GU 238/1966)
 - 289-1964 - Area panoramica dei comuni di Fiesole, Vaglia, Borgo San Lorenzo e Pontassieve - (GU 289/1964)
 - Aree tutelate per legge (art. 142, comma 1)
 - Let. b) - I territori contermini ai laghi
 - Territori contermini ai laghi
 - Area con vincolo da verificare
 - Specchi di acqua con perimetro maggiore di 500m
 - Let. c) - I fiumi, i torrenti, i corsi d'acqua
 - Fiumi, torrenti, corsi d'acqua
 - Area con vincolo da verificare
 - Let. d) - Le montagne per la parte eccedente 1.200 m slm
 - Montagne per la parte eccedente 1.200 m slm
 - Let. f) - I parchi e le riserve nazionali o regionali
 - Parchi e le riserve nazionali o regionali
 - Let. g) - I territori coperti da foreste e da boschi
 - Territori coperti da foreste e boschi
 - Area con vincolo da verificare
 - Let. h) - Zone gravate da usi civici
 - Zone gravate da usi civici
 - Let. m) - Le zone di interesse archeologico
 - Zone tutelate di cui alla Disciplina dei beni paesaggistici, Elaborato 78, articoli 11.3, lett. a) e b)
 - Zone tutelate di cui alla Disciplina dei beni paesaggistici, Elaborato 78, articoli 11.3, lett. c)
 - Beni archeologici con valenza paesaggistica, tutelati ai sensi del D.Lgs. 42/2004, Parte Seconda ricadenti nelle zone tutelate di cui all'art. 11.3 lett. a) e b)
 - Beni archeologici con valenza paesaggistica, tutelati ai sensi del D.Lgs. 42/2004, Parte Seconda coincidenti nelle zone tutelate di cui all'art. 11.3 lett. c)
 - Ulteriori contesti (art. 143, c. 1, lett. e)
 - Sito Unesco (Villa di Cafaggiolo, Villa Il Trebbio)
 - Buffer zone siti UNESCO

COMUNI DEL MUGELLO
Sindaco del Comune di Barberino di Mugello
Giuliana Mengacci
Sindaco del Comune di Borgo San Lorenzo e Presidente dell'Unione Montana dei Comuni del Mugello
Piero Biondi
Sindaco del Comune di Dicomano
Stefano Passiatore
Sindaco del Comune di Firenzuola
Claudio Scarpelli
Sindaco del Comune di Marradi
Tommaso Triberti
Sindaco del Comune di Palazzuolo Sul Senio
Cristiano Mengacci
Sindaco del Comune di Scarperia e San Piero
Federico Ignesti
Sindaco del Comune di Vicchio
Roberto Ippoliti

UNIONE MONTANA DEI COMUNI DEL MUGELLO
Dirigente del servizio economia, ambiente, territorio e forestazione
Innocenzo Massaro
Responsabile del procedimento
Giuseppe Rosa

UFFICIO UNICO DI PIANO
Alessandro Bertaccini (Comune di Barberino del Mugello)
Romano Chiochi (Comune di Borgo San Lorenzo)
Valter Benvenuti (Comune di Dicomano)
Paolo del Zanna (Comune di Firenzuola)
Renato Rossi (Comune di Marradi)
Roberto Albani (Comune di Scarperia e San Piero)
Rodolfo Albani fino a luglio 2018, Paolo Scalinì (Comune di Palazzuolo sul Senio)
Riccardo Storti (Comune di Vicchio)

PROFESSIONALITA' ESTERNE
Coordinamento generale
Gianfranco Gonelli
Aspetti urbanistici
Gianfranco Gonelli
Michela Chiti
Chiara Nostrato
Alessio Tangaroli
Marina Visciano
Aspetti paesaggistici
Eugenio Piazza
PAESAGGIO2000 studio associato
Antonella Valentini e Paola Venturi
Aspetti socio economici
Piero Ippoliti ai servizi didattici e scientifici per l'Università di Firenze
Massimo Lombardi e Maria Macchi
Aspetti archeologici
Cristina Felici
Aspetti forestali
Vito Scattari
Aspetti geologici e sismici
GEOTECNO Consulenza e servizi geologici
Luigi Lazzeri e Nicolò Sobko
Aspetti idraulici
Chiarini Associati-Ingegneria Civile e Ambientale
Beno Chiochi, Nicola Corbelli, Barbara e Luigi Bigazzi
Valutazione Ambientale Strategica
SINERGIA s.r.l.s. PROGETTAZIONE e CONSULENZA AMBIENTALE
Lucia Gardone, Iaria Scattari, Alessandra Pacciani, Gisa Paggetti
Comunicazione e partecipazione
Maddalena Rosti
Michela Chiti
Aspetti giuridico amministrativi
Aldo Canelli Quarantini
Aspetti energetici del territorio
Ilumina srl
Alessandro Tirinnanzi
Claudio Fagarazzi
Federico Guazzoni
Martina Ippoliti
Aspetti del sistema della mobilità
TAGES COOP s.r.l.
Massimo Ferrini
Buffoni Andrea
Vulnerabilità Sismica
SAR
Emanuele Del Monte
Pubblicazione S.I.T.
Linea Comune S.p.A.

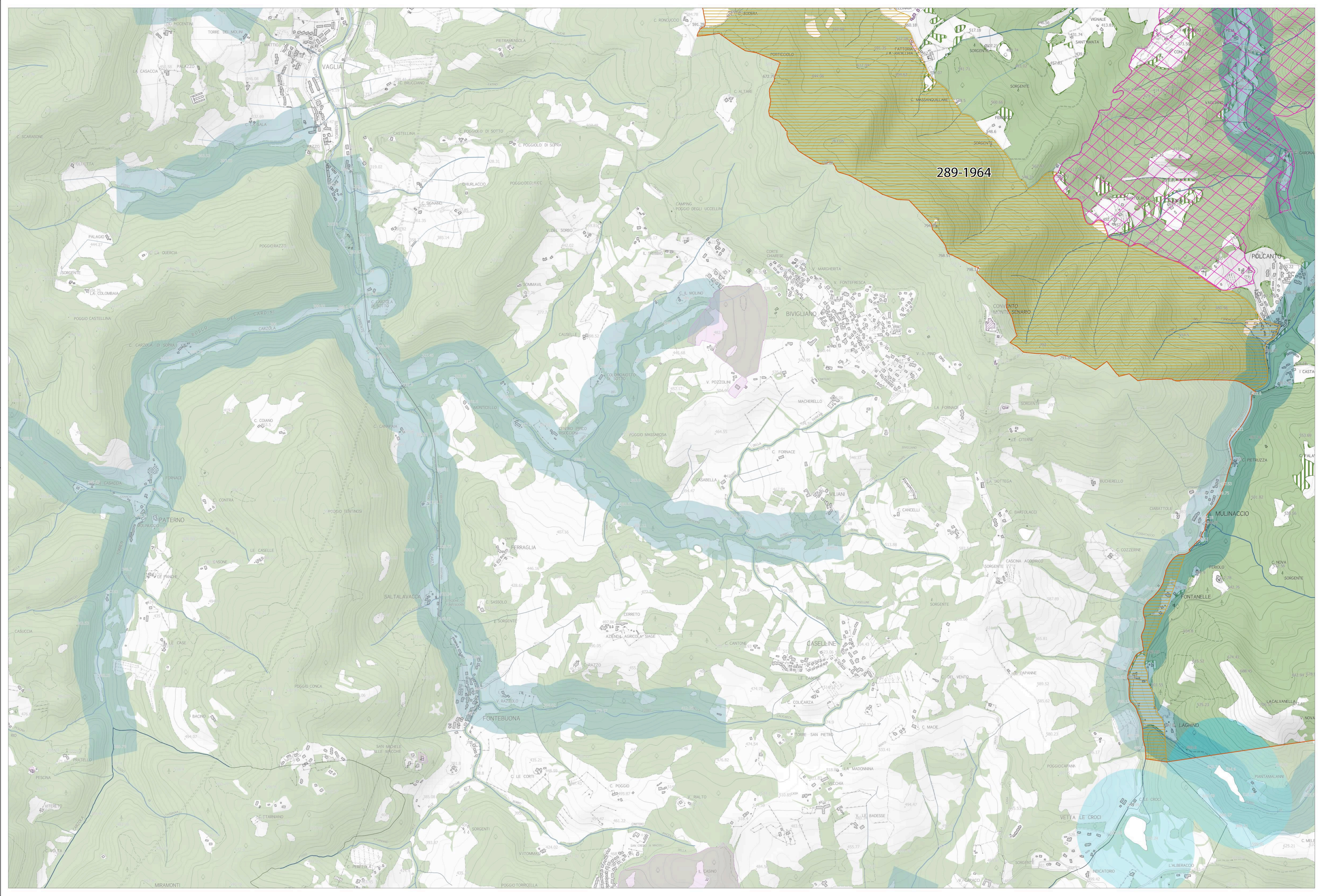

(1) Comuni di Carena - Comune di Firenzuola
(2) Zone tutelate di cui all'art. 11.3 dell'elaborato 78 della Disciplina dei beni paesaggistici - Area di Scarperia Figline (anche in Art. 917 Allegato 1 "elenco delle 168 beni archeologici vincolati ai sensi della Parte II del Codice che presentano valenza paesaggistica e comuni individuali cui zone di interesse archeologico ai sensi dell'art. 142, c. 1, lett. m) del Codice")