

**PIANO STRUTTURALE INTERCOMUNALE
MUGELLO**

A. aspetti urbanistici, agroforestali, economici, archeologici,

Elaborato: **QC.A15** Scala: **1:10.000**
Data: **12/2018**

BENI CULTURALI E PAESAGGISTICI

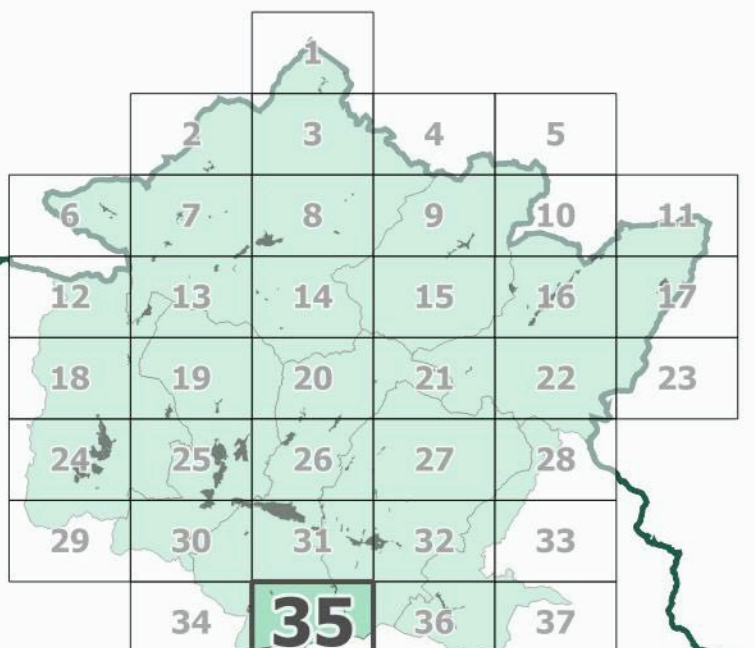

Data di adozione:

Data di approvazione:

COMUNI DEL MUGELLO
 Sindaco del Comune di Borgo San Lorenzo e Presidente dell'Unione Montana dei Comuni del Mugello
 Sindaco del Comune di Dicomano
 Sindaco del Comune di Firenzuola
 Sindaco del Comune di Marradi
 Sindaco del Comune di Palazzuolo sul Senio
 Sindaco del Comune di Scarperia e San Piero
 Sindaco del Comune di Vicchio

UNIONE MONTANA DEI COMUNI DEL MUGELLO
 Dirigente del servizio economia, ambiente, territorio e forestazione
 Responsabile del procedimento
 UFFICIO UNICO DI PIANO
 Professionista incaricato
 Responsabile del procedimento
 UFFICIO UNICO DI PIANO
 Professionista incaricato
 Responsabile del procedimento
 UFFICIO UNICO DI PIANO
 Professionista incaricato
 Responsabile del procedimento

PROFESSIONALITA' ESTERNE
 Coordinamento generale
 Aspetti urbanistici
 Aspetti paesaggistici
 Aspetti socio economici
 Aspetti archeologici
 Aspetti forestali
 Aspetti geologici e sismici
 Aspetti idraulici
 Valutazione Ambientale Strategica
 Comunicazione e partecipazione
 Aspetti giuridico amministrativi
 Aspetti energetici del territorio
 Aspetti del sistema della mobilità
 Vulnerabilità sismica
 Pubblicazione S.I.T.

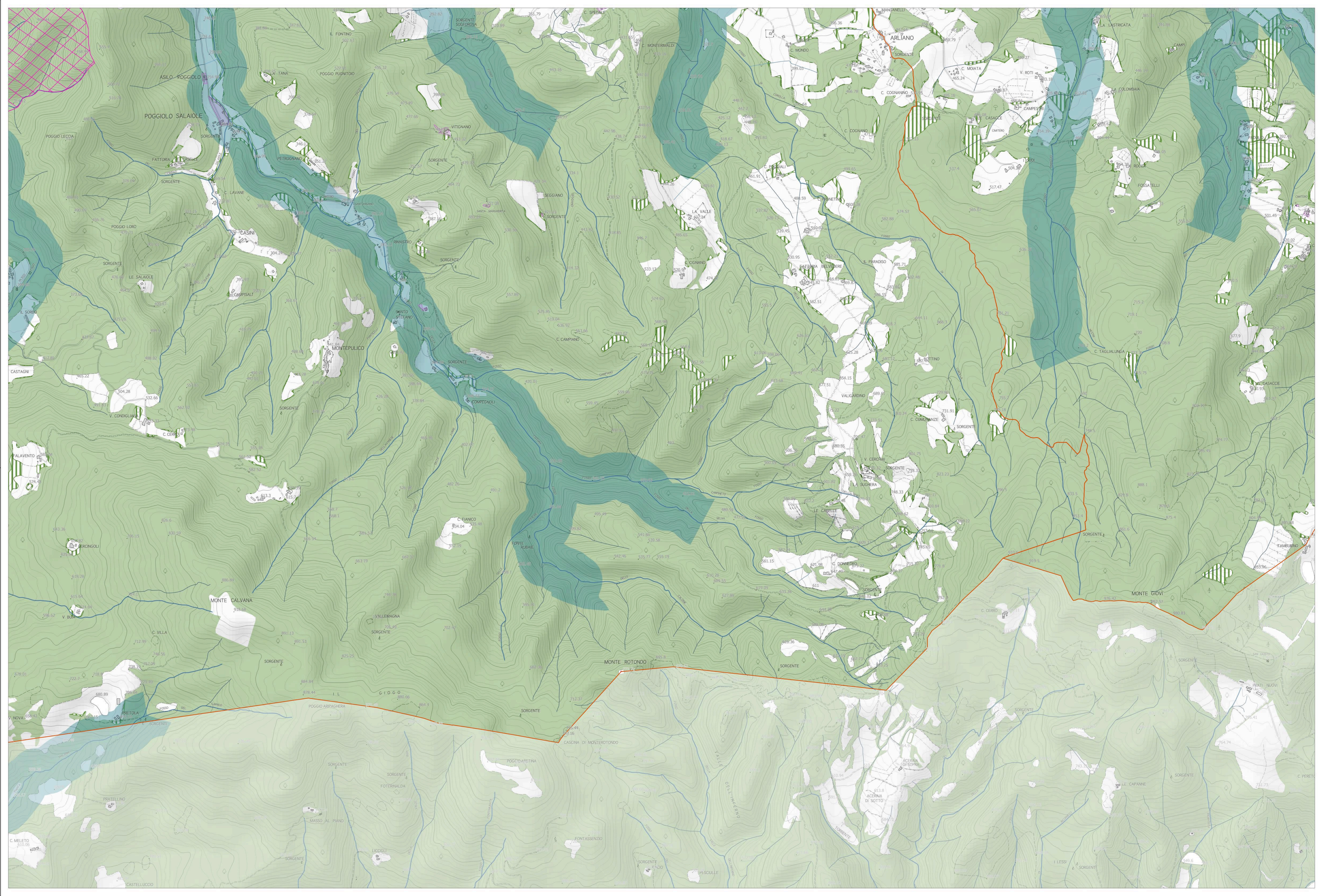

Legenda

Elementi di contesto

Reticolo idrografico (L.R. 79/2012)

- Reticolo idrografico principale
- Reticolo idrografico secondario
- Canalette irrigue

Confini amministrativi

- Confini comunali

Beni culturali (D.Lgs 42/2004, Parte Seconda)

- Beni architettonici (art.10)

Beni paesaggistici (D.Lgs 42/2004, Parte Terza)

Immobili e aree di notevole interesse pubblico (art. 136)

- 142-1972 - Zona collinare sulla riva sinistra della Sieve nel Comune di Dicomano - (GU 142/1972)
- 181-1969 - Località Vespignano ed adiacenze site nel Comune di Vicchio - (GU 181/1969)
- 182-1967 - Fascia di territorio fiancheggiante l'Autostrada di Sole - (GU 182/1967)
- 217-1999 - Territorio tipico della vallata del Mugello nei comuni di Borgo San Lorenzo e Vicchio - (GU 217/1999)
- 238-1966 - Zona di Luco di Mugello sita nel Comune di Borgo San Lorenzo - (GU 238/1966)
- 289-1964 - Area panoramica dei comuni di Fiesole, Vaglia, Borgo San Lorenzo e Pontassieve - (GU 289/1964)

Aree tutelate per legge (art. 142, comma 1)

- Let. b) - I territori contermini ai laghi**
 - Territori contermini ai laghi
 - Area con vincolo da verificare
 - Specchi di acqua con perimetro maggiore di 500m
- Let. c) - I fiumi, i torrenti, i corsi d'acqua**
 - Fiumi, torrenti, corsi d'acqua
 - Area con vincolo da verificare
- Let. d) - Le montagne per la parte eccedente 1.200 m slm**
 - Montagne per la parte eccedente 1.200 m slm
- Let. f) - I parchi e le riserve nazionali o regionali**
 - Parchi e le riserve nazionali o regionali
- Let. g) - I territori coperti da foreste e da boschi**
 - Territori coperti da foreste e boschi
 - Area con vincolo da verificare
- Let. h) - Zone gravate da usi civici**
 - Zone gravate da usi civici
- Let. m) - Le zone di interesse archeologico**
 - Zone tutelate di cui alla Disciplina dei beni paesaggistici, Elaborato 78, articoli 11.3, lett. a) e b)
 - Zone tutelate di cui alla Disciplina dei beni paesaggistici, Elaborato 78, articoli 11.3, lett. c)
 - Beni archeologici con valenza paesaggistica, tutelati ai sensi del D.Lgs. 42/2004, Parte Seconda ricadenti nelle zone tutelate di cui all'art. 11.3 lett. a) e b)
 - Beni archeologici con valenza paesaggistica, tutelati ai sensi del D.Lgs. 42/2004, Parte Seconda coincidenti nelle zone tutelate di cui all'art. 11.3 lett. c)

Ulteriori contesti (art. 143, c. 1, lett. e)

- Sito Unesco (Villa di Cafaggiolo, Villa Il Trebbio)
- Buffer zone siti UNESCO

(1) Comuni di Careno - Comune di Firenzuola
 (2) Zona tutelata di cui all'art. 11.3 dell'elaborato 78 della Disciplina dei beni paesaggistici - Area di Scoperta Fagnola (anche in Art. 117 Allegato I "elenco delle 168 beni archeologici vincolati ai sensi della Parte II del Codice che presentano valenza paesaggistica e comuni nei quali sono individuati i suoi zone di interesse archeologico ai sensi dell'art. 142, c. 1, lett. m) del Codice")