

A. aspetti urbanistici, agroforestali, economici, archeologici,

Elaborato: **QC.A15** Scala: **1:10.000**
Data: **12/2018**

BENI CULTURALI E PAESAGGISTICI

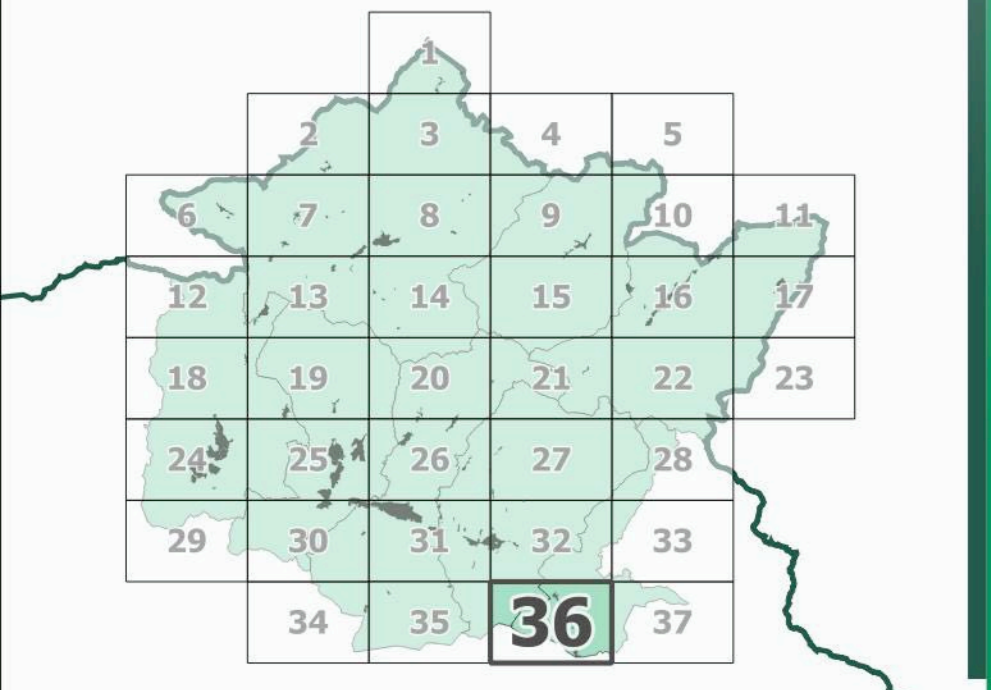

Data di adozione:
Data di approvazione:

COMUNI DEL MUGELLO
Sindaco del Comune di Barberino di Mugello
 Clemente Minguzzi
Sindaco del Comune di Borgo San Lorenzo e Presidente dell'Unione Montana dei Comuni del Mugello
 Stefano Passiatore
Sindaco del Comune di Dicomano
 Stefano Passiatore
Sindaco del Comune di Firenze
 Claudio Scarpa
Sindaco del Comune di Marradi
 Tommaso Tiberti
Sindaco del Comune di Palazzuolo sul Senio
 Cristiano Mengacci
Sindaco del Comune di Scarpèria e San Piero
 Federico Ignesti
Sindaco del Comune di Vicchio
 Roberto Ispò

UNIONE MONTANA DEI COMUNI DEL MUGELLO
 Dirigente del servizio economia, ambiente, territorio e forestazione
 Innocenzo Massaro
Responsabile del procedimento
 Giuseppe Rosa

UFFICIO UNICO DI PIANO
 Alessandro Bertaccini (Comune di Barberino del Mugello)
 Romana Chiochi (Comune di Borgo San Lorenzo)
 Valter Benvenuti (Comune di Dicomano)
 Paolo del Zanna (Comune di Firenze)
 Renato Rossi (Comune di Marradi)
 Roberto Albani (Comune di Scarpèria e San Piero)
 Rodolfo Albani fino a luglio 2018, Paolo Scalinì (Comune di Palazzuolo sul Senio)
 Riccardo Storti (Comune di Vicchio)

PROFESSIONALITÀ ESTERNE
Coordinamento generale
 Gianfranco Gonelli
Aspetti urbanistici
 Gianfranco Gonelli
 Michela Chiti
 Chiara Nostrato
 Alessio Tangaroli
 Marina Visciano
Aspetti paesaggistici
 Luciano Piazza
PAESAGGIO2000 studio associato
 Antonella Valentini e Paola Venturi
Aspetti socio economici
 Gruppo operato ai servizi didattici e scientifici per l'Università di Firenze
 Massimo Lombardi e Maria Macchi
Aspetti archeologici
 Cristina Felici
Aspetti forestali
Aspetti geologici e sismici
 GEOTECNO Consulenza e servizi geologici
 Luciano Lazzeri e Nicolò Sobbi
Aspetti idraulici
 Chiarini Associati-Ingegneria Civile e Ambientale
 Bruno Chiarini, Marcello Baroni e Luigi Bigazzi
Valutazione Ambientale Strategica
 SINERGIA s.r.l. PROGETTAZIONE E CONSULENZA AMBIENTALE
 Luca Cardinale, Iaria Scatari, Alessandra Pacciani, Gisa Paggetti
Comunicazione e partecipazione
 Maddalena Rossi
 Michela Chiti
Aspetti giuridico amministrativi
 Gianfranco Cavallotti
Aspetti energetici del territorio
 Illuminet srl
 Alessandro Turchinetti
 Claudio Fagarazzi
 Federico Guazzoni
 Marielena Ispò
Aspetti del sistema della mobilità
 TAGES COOP s.r.l.
 Massimo Ferrini
 Buffoni Andrea
Vulnerabilità Sismica
 S.I.R.
 Emanuele Del Monte
Pubblicazione S.I.T.
 Linea Comune S.p.A.

Legenda
Elementi di contesto
 Reticolo idrografico (L.R. 79/2012)
 Reticolo idrografico principale
 Reticolo idrografico secondario
 Canalette irrigue
 Confini amministrativi
Beni culturali (D.Lgs 42/2004, Parte Seconda)
 Beni architettonici (art.10)
Beni paesaggistici (D.Lgs 42/2004, Parte Terza)
 Immobili e aree di notevole interesse pubblico (art. 136)
 142-1972 - Zona collinare sulla riva sinistra della Sieve nel Comune di Dicomano - (GU 142/1972)
 181-1969 - Località Vespignano ed adiacenze site nel Comune di Vicchio - (GU 181/1969)
 182-1967 - Fascia di territorio fiancheggiante l'Autostrada di Sole - (GU 182/1967)
 217-1999 - Territorio tipico della vallata del Mugello nei comuni di Borgo San Lorenzo e Vicchio - (GU 217/1999)
 238-1966 - Zona di Luco di Mugello sita nel Comune di Borgo San Lorenzo - (GU 238/1966)
 289-1964 - Area panoramica dei comuni di Fiesole, Vaglia, Borgo San Lorenzo e Pontassieve - (GU 289/1964)
Aree tutelate per legge (art. 142, comma 1)
 Lett. b) - I territori contermini ai laghi
 Territori contermini ai laghi
 Area con vincolo da verificare
 Specchi di acqua con perimetro maggiore di 500m
 Lett. c) - I fiumi, i torrenti, i corsi d'acqua
 Fiumi, torrenti, corsi d'acqua
 Area con vincolo da verificare
 Lett. d) - Le montagne per la parte eccedente 1.200 m slm
 Montagne per la parte eccedente 1.200 m slm
 Lett. f) - I parchi e le riserve nazionali o regionali
 Parchi e le riserve nazionali o regionali
 Lett. g) - I territori coperti da foreste e da boschi
 Territori coperti da foreste e boschi
 Area con vincolo da verificare
 Lett. h) - Zone gravate da usi civici
 Zone gravate da usi civici
 Lett. m) - Le zone di interesse archeologico
 Zone tutelate di cui alla Disciplina dei beni paesaggistici, Elaborato 78, articoli 11.3, lett. a) e b)
 Zone tutelate di cui alla Disciplina dei beni paesaggistici, Elaborato 78, articoli 11.3, lett. c)
 Beni archeologici con valenza paesaggistica, tutelati ai sensi del D.Lgs. 42/2004, Parte Seconda ricadenti nelle zone tutelate di cui all'art. 11.3 lett. a) e b)
 Beni archeologici con valenza paesaggistica, tutelati ai sensi del D.Lgs. 42/2004, Parte Seconda coincidenti nelle zone tutelate di cui all'art. 11.3 lett. c)
Ulteriori contesti (art. 143, c. 1, lett. e)
 Sito Unesco (Villa di Cafaggiolo, Villa Il Trebbio)
 Buffer zone siti UNESCO

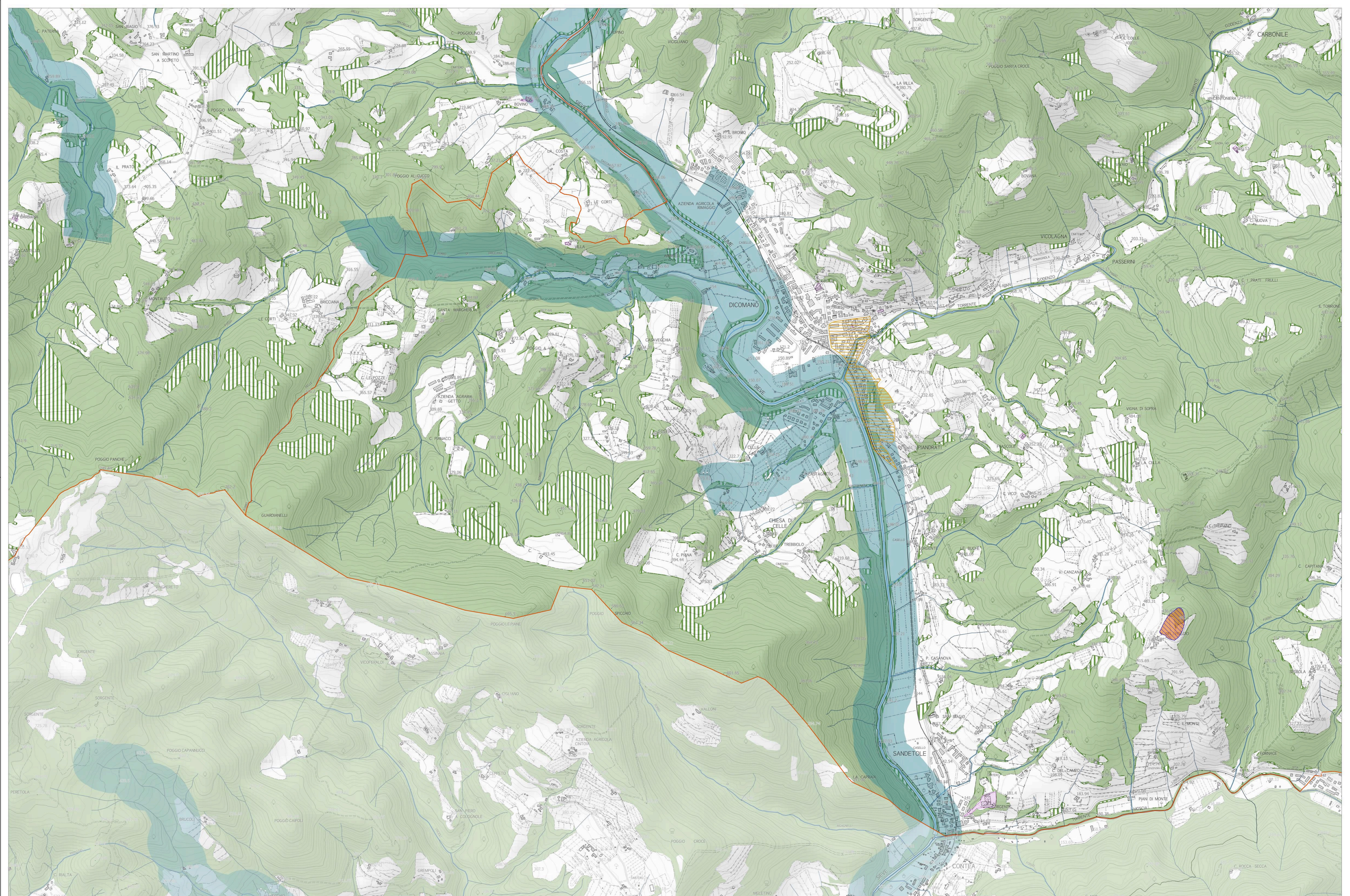

(1) Comunità di Carema - Comune di Firenze
 (2) Zona tutelata di cui all'art. 11.3 dell'elaborato 78 della Disciplina dei beni paesaggistici - Area di Scoperta Fagnola (arch. n. 45 in OT Allegato 1 "Elenco dir. n. 168 beni archeologici vincolati ai sensi della Parte II del Codice che presentano valenza paesaggistica e comuni individuati quali: zone di interesse archeologico ai sensi dell'art. 142, c. 1, lett. m) del Codice")