

**A. aspetti urbanistici, agroforestali, economici, archeologici,**

Elaborato	Scala:	1:10.000
<b>QC.A15</b>	Data:	12/2018

**BENI CULTURALI E PAESAGGISTICI**

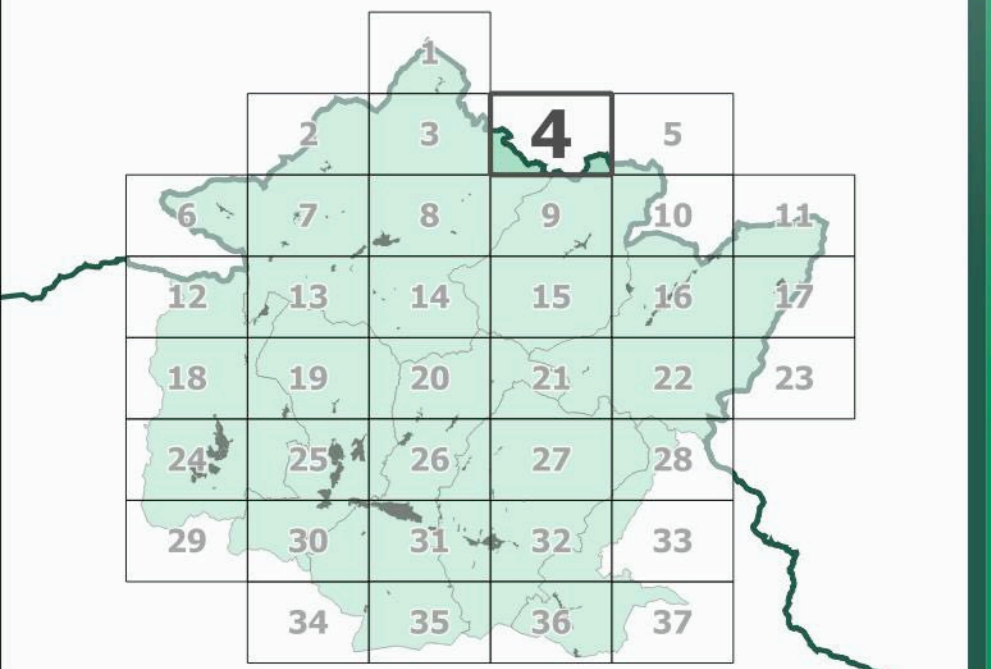

Data di adozione:

Data di approvazione:

**Legenda**

**Elementi di contesto**

- Reticolo idrografico principale
- Reticolo idrografico secondario
- Canalette irrigue
- Confini amministrativi
- Beni culturali (D.Lgs 42/2004, Parte Seconda)
- Beni paesaggistici (D.Lgs 42/2004, Parte Terza)
- Immobili e aree di notevole interesse pubblico (art. 136)**
- 142-1972 - Zona collinare sulla riva sinistra della Sieve nel Comune di Dicomano - (GU 142/1972)
- 181-1969 - Località Vespignano ed adiacenze site nel Comune di Vicchio - (GU 181/1969)
- 182-1967 - Fascia di territorio fiancheggiante l'Autostrada de Sole - (GU 182/1967)
- 217-1999 - Territorio tipico della vallata del Mugello nei comuni di Borgo San Lorenzo e Vicchio - (GU 217/1999)
- 238-1966 - Zona di Luco di Mugello sita nel Comune di Borgo San Lorenzo - (GU 238/1966)
- 289-1964 - Area panoramica dei comuni di Fiesole, Vaglia, Borgo San Lorenzo e Pontassieve - (GU 289/1964)
- Aree tutelate per legge (art. 142, comma 1)**
- Let. b) - I territori contermini ai laghi**
- Territori contermini ai laghi
- Area con vincolo da verificare
- Specchi di acqua con perimetro maggiore di 500m
- Let. c) - I fiumi, i torrenti, i corsi d'acqua**
- Fiumi, torrenti, corsi d'acqua
- Area con vincolo da verificare
- Let. d) - Le montagne per la parte eccedente 1.200 m slm**
- Montagne per la parte eccedente 1.200 m slm
- Let. f) - I parchi e le riserve nazionali o regionali**
- Parchi e le riserve nazionali o regionali
- Let. g) - I territori coperti da foreste e da boschi**
- Territori coperti da foreste e boschi
- Area con vincolo da verificare
- Let. h) - Zone gravate da usi civici**
- Zone gravate da usi civici
- Let. m) - Le zone di interesse archeologico**
- Zone tutelate di cui alla Disciplina dei beni paesaggistici, Elaborato 78, articoli 11.3, lett. a) e b)
- Zone tutelate di cui alla Disciplina dei beni paesaggistici, Elaborato 78, articoli 11.3, lett. c)
- Beni archeologici con valenza paesaggistica, tutelati ai sensi del D.Lgs. 42/2004, Parte Seconda ricadenti nelle zone tutelate di cui all'art. 11.3 lett. a) e b)
- Beni archeologici con valenza paesaggistica, tutelati ai sensi del D.Lgs. 42/2004, Parte Seconda coincidenti nelle zone tutelate di cui all'art. 11.3 lett. c)
- Ulteriori contesti (art. 143, c. 1, lett. e)**
- Sito Unesco (Villa di Cafaggiolo, Villa Il Trebbio)
- Buffer zone siti UNESCO

**COMUNI DEL MUGELLO**

**Sindaco del Comune di Barberino di Mugello**  
Giampaolo Mengacci

**Sindaco del Comune di Borgo San Lorenzo e Presidente dell'Unione Montana dei Comuni del Mugello**  
Piero D'Amico

**Sindaco del Comune di Dicomano**  
Stefano Pasiatore

**Sindaco del Comune di Firenzuola**  
Claudio Scarpelli

**Sindaco del Comune di Marradi**  
Tommaso Triberti

**Sindaco del Comune di Palazzuolo Sul Senio**  
Giampaolo Mengacci

**Sindaco del Comune di Scarperia e San Piero**  
Federico Ignesti

**Sindaco del Comune di Vicchio**  
Roberto Igio

**UNIONE MONTANA DEI COMUNI DEL MUGELLO**  
Dirigente del servizio economia, ambiente, territorio e forestazione  
Francesco Massaro

**Responsabile del procedimento**  
Giuseppe Rosa

**UFFICIO UNICO DI PIANO**  
Alessandro Bertaccini (Comune di Barberino del Mugello)  
Romana Chicco (Comune di Borgo San Lorenzo)  
Valter Benvenuti (Comune di Dicomano)  
Paolo del Zanna (Comune di Firenzuola)  
Renato Ricci (Comune di Marradi)  
Roberto Albani (Comune di Scarperia e San Piero)  
Rodolfo Albani fino a luglio 2018, Paolo Scalinì (Comune di Palazzuolo sul Senio)  
Riccardo Storti (Comune di Vicchio)

**PROFESSIONALITA' ESTERNE**

**Coordinamento generale**  
Gianfranco Gonelli

**Aspetti urbanistici**  
Gianfranco Gonelli  
Michela Chiti  
Chiara Nostrato  
Alessio Tangaroli  
Marina Visciano

**Aspetti paesaggistici**  
Luciano Piazza  
PAESAGGIO2000 studio associato  
Antonella Valentini e Paola Venturi

**Aspetti socio economici**  
Ingegneri e architetti periti e periti agrari  
L'Università di Firenze  
Massimo Lombardi e Mariela Macchi

**Aspetti archeologici**  
Cristina Felici

**Aspetti forestali**  
L'Università di Firenze

**Aspetti geologici e sismici**  
GEOTECNO Consulenza e servizi geologici  
Luigi Lazzeri e Nicola Spoliti

**Aspetti idraulici**  
Chiarini Associati-Ingegneria Civile e Ambientale  
Romeo Chiarini, Alessandro Baroni e Luigi Bigazzi

**Valutazione Ambientale Strategica**  
SINERGIA s.r.l. PROGETTAZIONE E CONSULENZA AMBIENTALE  
Luca Cardonni, Iaria Scatari, Alessandra Pacciani, Gaia Paggetti

**Comunicazione e partecipazione**  
Maddalena Rosti

**Aspetti giuridici amministrativi**  
Gianfranco Gonelli  
Cristina Felici

**Aspetti energetici del territorio**  
Ilumet srl  
Alessandro Tirinnanzi  
Claudio Faganazzi  
Federico Guazzoni  
Marteliana Iaci

**Aspetti del sistema della mobilità**  
TAGES COOP s.r.l.  
Massimo Ferrini  
Buffoni Andrea

**Vulnerabilità Sismica**  
SIR  
Emanuele Del Monte

**Pubblicazione S.I.T.**  
Linea Comune S.p.A.

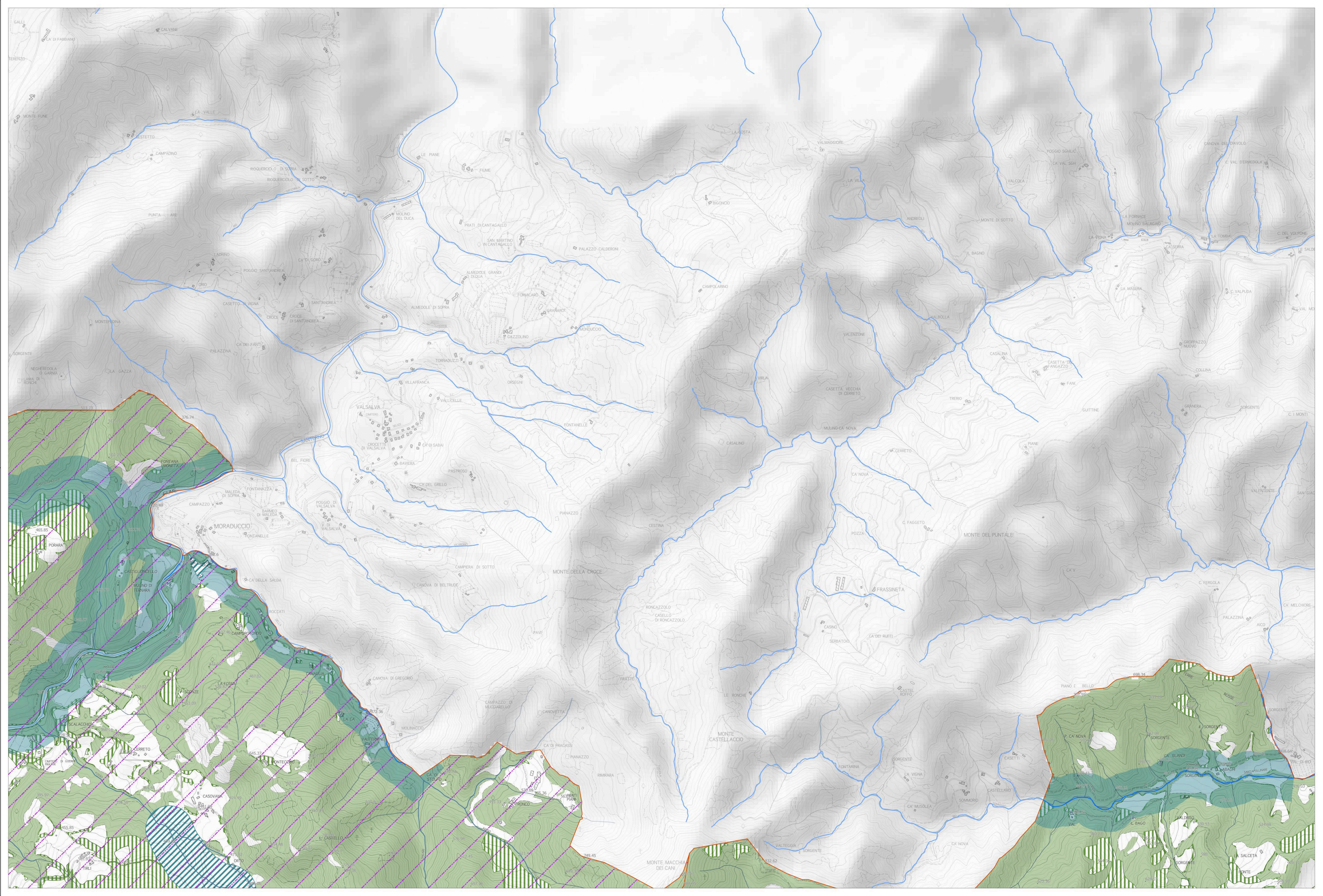

(1) Comunità di Carena - Comune di Firenzuola  
(2) Zone tutelate di cui all'art. 11.3 dell'elaborato 78 della Disciplina dei beni paesaggistici - Area di Scoperta Fagnola (arch. n. 45 n. 017 Allegato 1) Demio (arch. n. 168) Beni archeologici vincolati ai sensi della Parte II del Codice che presentano valenza paesaggistica e comuni individuali quali: zone di interesse archeologico ai sensi dell'art. 142, c. 1, lett. m) del Codice