

A. aspetti urbanistici, agroforestali, economici, archeologici,

Elaborato	Scala:	1:10.000
	Data:	12/2018

QC.A15

BENI CULTURALI E PAESAGGISTICI

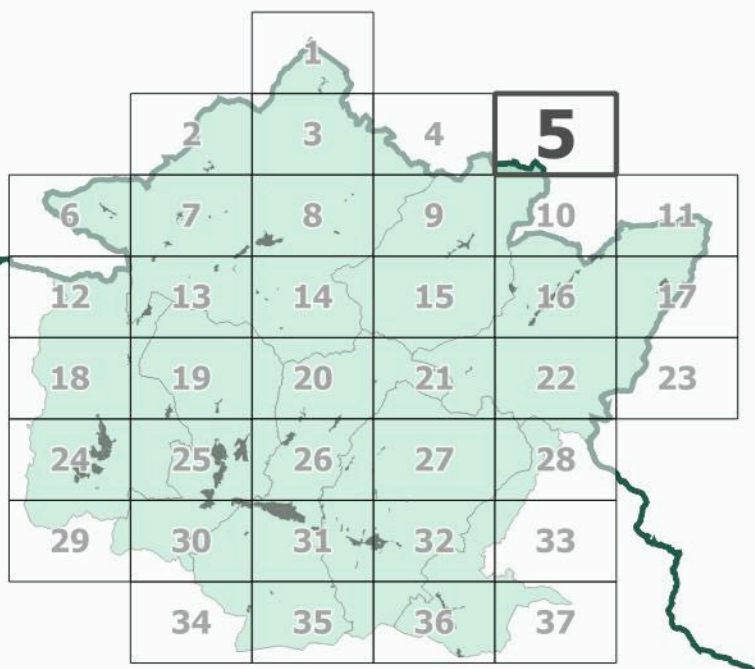

Data di adozione:

Data di approvazione:

- COMUNI DEL MUGELLO**
- Sindaco del Comune di Barberino di Mugello
Giampaolo Mengacci
 - Sindaco del Comune di Borgo San Lorenzo e Presidente dell'Unione Montana dei Comuni del Mugello
Piero D'Amico
 - Sindaco del Comune di Dicomano
Stefano Pasiatore
 - Sindaco del Comune di Firenzuola
Claudio Scarpa
 - Sindaco del Comune di Marradi
Tommaso Triberti
 - Sindaco del Comune di Palazzuolo sul Senio
Costantino Mengacci
 - Sindaco del Comune di Scarperia e San Piero
Federico Ignesti
 - Sindaco del Comune di Vicchio
Roberto Igoi
- UNIONE MONTANA DEI COMUNI DEL MUGELLO**
Dirigente del servizio economia, ambiente, territorio e forestazione
Innocenzo Massaro
- Responsabile del procedimento**
Giuseppe Rosa
- UFFICIO UNICO DI PIANO**
- Alessandro Bertaccini (Comune di Barberino del Mugello)
 - Romano Chiochi (Comune di Borgo San Lorenzo)
 - Valter Benedini (Comune di Dicomano)
 - Paolo del Zanna (Comune di Firenzuola)
 - Rinaldo Ricci (Comune di Marradi)
 - Roberto Albani (Comune di Scarperia e San Piero)
 - Rodolfo Albani fino a luglio 2018, Paolo Scalinì (Comune di Palazzuolo sul Senio)
 - Stefano Igoi (Comune di Vicchio)
- PROFESSIONALITA' ESTERNE**
- Coordinamento generale**
Gianfranco Gonelli
- Aspetti urbanistici**
Gianfranco Gonelli
Michela Chiti
Chiara Nostrato
Alessio Tangaroli
Marina Visciano
- Aspetti paesaggistici**
Luciano Piazza
PAESAGGIO2000 studio associato
Antonella Valentini e Paola Venturi
- Aspetti socio economici**
Piano opera ai servizi didattici e scientifici per l'Università di Firenze
Massimo Lombardi e Maria Macchi
- Aspetti archeologici**
Cristina Felici
- Aspetti forestali**
Aspetti agrari
- Aspetti geologici e sismici**
GEOTECNO Consulenza e servizi geologici
Luigi Lazzeri e Nicola Spoliti
- Aspetti idraulici**
Chiarini Associati-Ingegneria Civile e Ambientale
Beno Chiarini, Alessandro Baroni e Luigi Bigazzi
- Valutazione Ambientale Strategica**
SINERGIA s.r.l.s. PROGETTAZIONE E CONSULENZA AMBIENTALE
Luca Cardonni, Iaria Scattari, Alessandra Pacciani, Gisa Paggetti
- Comunicazione e partecipazione**
Maddalena Rosti
Michela Chiti
- Aspetti giuridico amministrativi**
Giancarlo Quarantini
- Aspetti energetici del territorio**
Iluminet srl
Alessandro Tirinnanzi
Claudio Fagarazzi
Federico Guazzoni
Martelena Igoi
- Aspetti del sistema della mobilità**
TAGES COOP s.r.l.
Massimo Ferrini
Bulloni Andrea
- Vulnerabilità Sismica**
SIR
Emanuele Del Monte
- Pubblicazione S.I.T.**
Linea Comune S.p.A.

Legenda

Elementi di contesto

- Reticolo idrografico (L.R. 79/2012)**
- Reticolo idrografico principale
 - Reticolo idrografico secondario
 - Canalette irrigue
- Confini amministrativi**
- Confini comunali
- Beni culturali (D.Lgs 42/2004, Parte Seconda)**
- Beni architettonici (art.10)
- Beni paesaggistici (D.Lgs 42/2004, Parte Terza)**
- Immobili e aree di notevole interesse pubblico (art. 136)**
- 142-1972 - Zona collinare sulla riva sinistra della Sieve nel Comune di Dicomano - (GU 142/1972)
 - 181-1969 - Località Vespignano ed adiacenze site nel Comune di Vicchio - (GU 181/1969)
 - 182-1967 - Fascia di territorio fiancheggiante l'Autostrada de Sole - (GU 182/1967)
 - 217-1999 - Territorio tipico della vallata del Mugello nei comuni di Borgo San Lorenzo e Vicchio - (GU 217/1999)
 - 238-1966 - Zona di Luco di Mugello sita nel Comune di Borgo San Lorenzo - (GU 238/1966)
 - 289-1964 - Area panoramica dei comuni di Fiesole, Vaglia, Borgo San Lorenzo e Pontassieve - (GU 289/1964)
- Aree tutelate per legge (art. 142, comma 1)**
- Let. b) - I territori contermini ai laghi**
 - Territori contermini ai laghi
 - Area con vincolo da verificare
 - Specchi di acqua con perimetro maggiore di 500m
 - Let. c) - I fiumi, i torrenti, i corsi d'acqua**
 - Fiumi, torrenti, corsi d'acqua
 - Area con vincolo da verificare
 - Let. d) - Le montagne per la parte eccedente 1.200 m slm**
 - Montagne per la parte eccedente 1.200 m slm
 - Let. f) - I parchi e le riserve nazionali o regionali**
 - Parchi e le riserve nazionali o regionali
 - Let. g) - I territori coperti da foreste e da boschi**
 - Territori coperti da foreste e boschi
 - Area con vincolo da verificare
 - Let. h) - Zone gravate da usi civici**
 - Zone gravate da usi civici
 - Let. m) - Le zone di interesse archeologico**
 - Zone tutelate di cui alla Disciplina dei beni paesaggistici, Elaborato 7B, articoli 11.3, lett. a) e b)
 - Zone tutelate di cui alla Disciplina dei beni paesaggistici, Elaborato 7B, articoli 11.3, lett. c)
 - Beni archeologici con valenza paesaggistica, tutelati ai sensi del D.Lgs. 42/2004, Parte Seconda ricadenti nelle zone tutelate di cui all'art. 11.3 lett. a) e b)
 - Beni archeologici con valenza paesaggistica, tutelati ai sensi del D.Lgs. 42/2004, Parte Seconda coincidenti nelle zone tutelate di cui all'art. 11.3 lett. c)
- Ulteriori contesti (art. 143, c. 1, lett. e)**
- Sito Unesco (Villa di Cafaggiolo, Villa Il Trebbio)
 - Buffer zone siti UNESCO

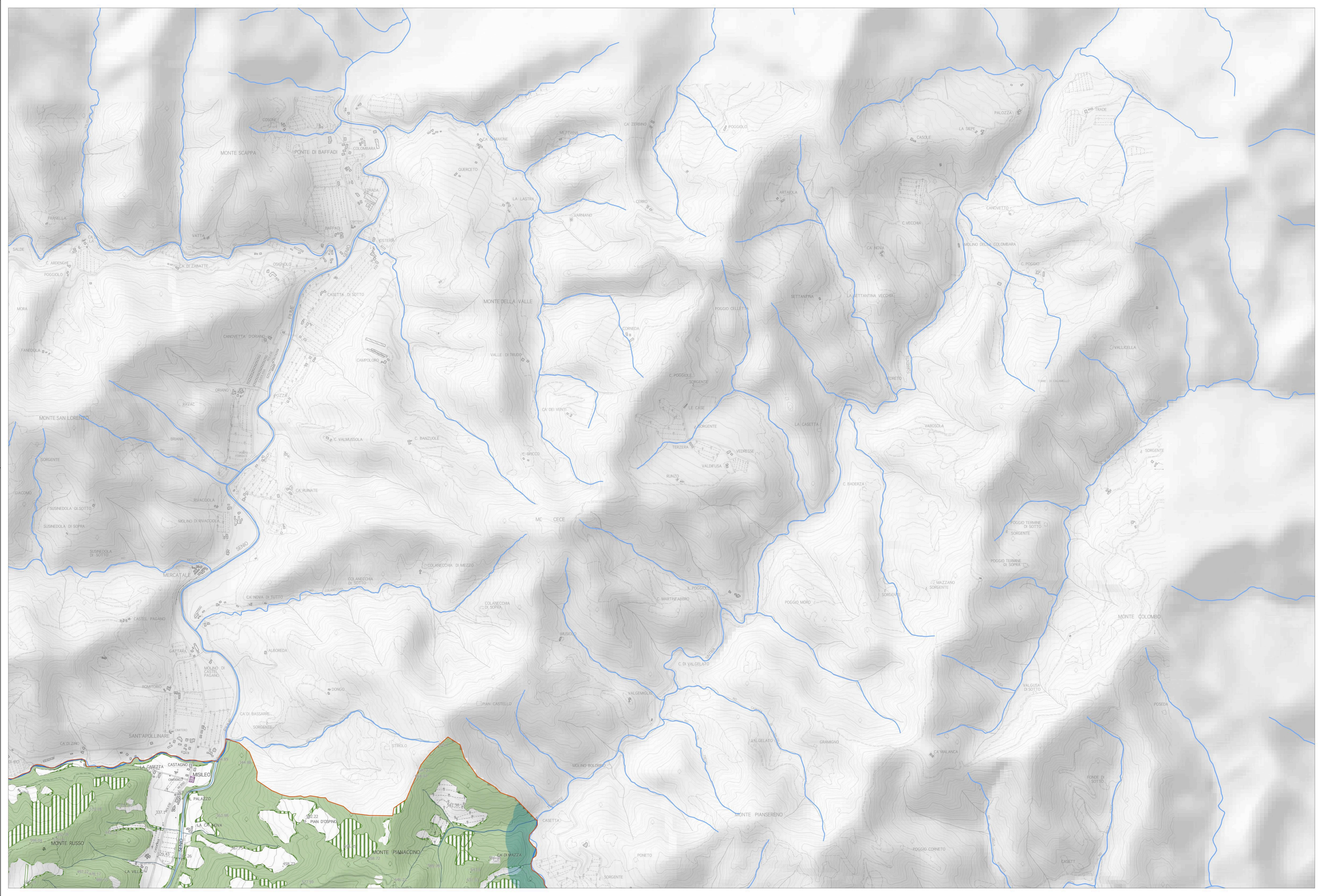

(1) Comuni di Careno - Comune di Firenzuola
(2) Zona tutelata di cui all'art. 11.3 dell'elaborato 7B della Disciplina dei beni paesaggistici - Area di Scarperia Figline (arch.n. 45 in OT Allegato 1) Piano del 1988 beni archeologici vincolati ai sensi della Parte II del Codice che presentano valenza paesaggistica e comuni individuali o collettivi di interesse archeologico ai sensi dell'art. 142, c. 1, lett. m) del Codice