

**A. aspetti urbanistici, agroforestali, economici, archeologici,**

Elaborato: **QC.A15**  
Scala: 1:10.000  
Data: 12/2018

**BENI CULTURALI E PAESAGGISTICI**

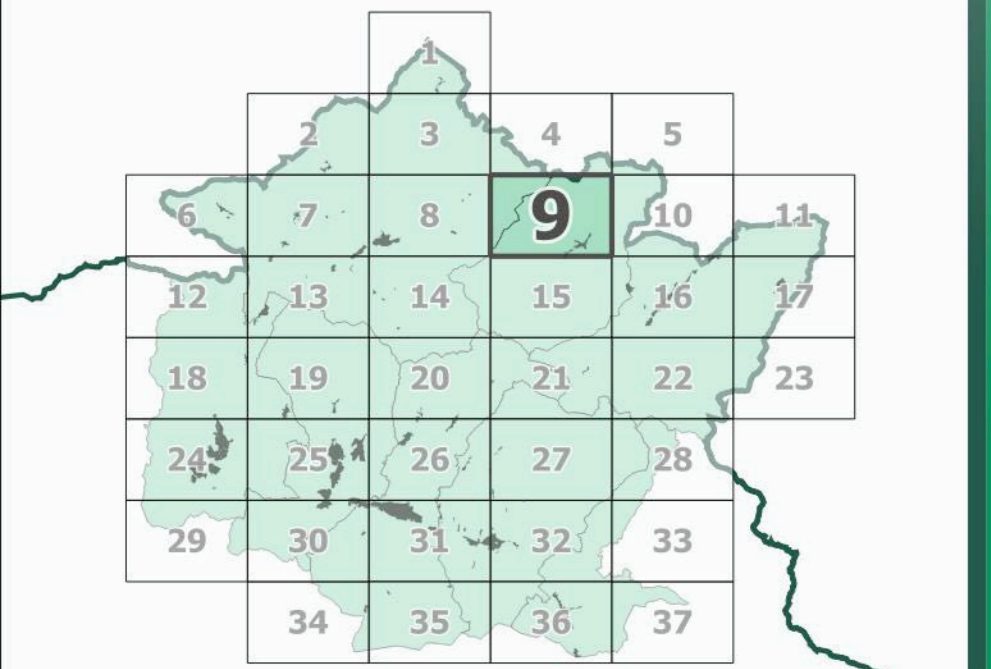

Data di adozione:

Data di approvazione:

**Legenda**

- Elementi di contesto**
- Reticolo idrografico principale
  - Reticolo idrografico secondario
  - Canalette irrigue
  - Confini amministrativi
  - Confini comunali
  - Beni culturali (D.Lgs 42/2004, Parte Seconda)**
  - Beni architettonici (art.10)
  - Beni paesaggistici (D.Lgs 42/2004, Parte Terza)**
  - Immobili e aree di notevole interesse pubblico (art. 136)
  - 142-1972 - Zona collinare sulla riva sinistra della Sieve nel Comune di Dicomano - (GU 142/1972)
  - 181-1969 - Località Vespignano ed adiacenze site nel Comune di Vicchio - (GU 181/1969)
  - 182-1967 - Fascia di territorio fiancheggiante l'Autostrada di Sole - (GU 182/1967)
  - 217-1999 - Territorio tipico della vallata del Mugello nei comuni di Borgo San Lorenzo e Vicchio - (GU 217/1999)
  - 238-1966 - Zona di Luco di Mugello sita nel Comune di Borgo San Lorenzo - (GU 238/1966)
  - 289-1964 - Area panoramica dei comuni di Fiesole, Vaglia, Borgo San Lorenzo e Pontassieve - (GU 289/1964)
  - Aree tutelate per legge (art. 142, comma 1)**
  - Let. b) - I territori contermini ai laghi**
  - Territori contermini ai laghi
  - Area con vincolo da verificare
  - Specchi di acqua con perimetro maggiore di 500m
  - Let. c) - I fiumi, i torrenti, i corsi d'acqua**
  - Fiumi, torrenti, corsi d'acqua
  - Area con vincolo da verificare
  - Let. d) - Le montagne per la parte eccedente 1.200 m slm**
  - Montagne per la parte eccedente 1.200 m slm
  - Let. f) - I parchi e le riserve nazionali o regionali**
  - Parchi e le riserve nazionali o regionali
  - Let. g) - I territori coperti da foreste e da boschi**
  - Territori coperti da foreste e boschi
  - Area con vincolo da verificare
  - Let. h) - Zone gravate da usi civici**
  - Zone gravate da usi civici
  - Let. m) - Le zone di interesse archeologico**
  - Zone tutelate di cui alla Disciplina dei beni paesaggistici, Elaborato 78, articoli 11.3, lett. a) e b)
  - Zone tutelate di cui alla Disciplina dei beni paesaggistici, Elaborato 78, articoli 11.3, lett. c)
  - Beni archeologici con valenza paesaggistica, tutelati ai sensi del D.Lgs. 42/2004, Parte Seconda ricadenti nelle zone tutelate di cui all'art. 11.3 lett. a) e b)
  - Beni archeologici con valenza paesaggistica, tutelati ai sensi del D.Lgs. 42/2004, Parte Seconda coincidenti nelle zone tutelate di cui all'art. 11.3 lett. c)
  - Ulteriori contesti (art. 143, c. 1, lett. e)**
  - Sito Unesco (Villa di Cafaggiolo, Villa Il Trebbio)
  - Buffer zone siti UNESCO

**COMUNI DEL MUGELLO**

Sindaco del Comune di Barberino del Mugello  
Giuliana Mengacci

Sindaco del Comune di Borgo San Lorenzo e Presidente dell'Unione Montana dei Comuni del Mugello  
Piero Biondi

Sindaco del Comune di Dicomano  
Stefano Passiatore

Sindaco del Comune di Firenzuola  
Claudio Scarpelli

Sindaco del Comune di Marradi  
Tommaso Tiberi

Sindaco del Comune di Palazzuolo Sul Senio  
Claudio Mengacci

Sindaco del Comune di Scarpesella e San Piero  
Federico Ignazi

Sindaco del Comune di Vicchio  
Roberto Iotti

**UNIONE MONTANA DEI COMUNI DEL MUGELLO**  
Dirigente del servizio economia, ambiente, territorio e forestazione  
Renzo Masano

Responsabile del procedimento  
Giuseppe Rosa

**UFFICIO UNICO DI PIANO**  
Alessandro Bertaccini (Comune di Barberino del Mugello)  
Romana Chiochi (Comune di Borgo San Lorenzo)  
Valter Benvenuti (Comune di Dicomano)  
Paolo del Zanna (Comune di Firenzuola)  
Renato Rossi (Comune di Marradi)  
Rodolfo Albani (Comune di Scarpesella e San Piero)  
Rodolfo Albani fino a luglio 2018, Paolo Scalinì (Comune di Palazzuolo sul Senio)  
Rodolfo Rossi (Comune di Vicchio)

**PROFESSIONALITA' ESTERNE**  
Coordinamento generale  
Gianfranco Gonzi

**Aspetti urbanistici**  
Gianluca Conelli  
Michela Chiti  
Chiara Nostrato  
Alessio Tangaroli  
Marina Visciano

**Aspetti paesaggistici**  
Luciano Piazza  
PAESAGGIO2000 studio associato  
Antonella Valentini e Paola Venturi

**Aspetti socio economici**  
Ricerca, opere e servizi didattici e scientifici per l'Università di Firenze  
Massimo Lombardi e Maria Macchi

**Aspetti archeologici**  
Cristina Felici

**Aspetti forestali**  
Vito Santucci

**Aspetti geologici e sismici**  
GEOTECNO Consulenza e servizi geologici  
Luca Lazzari e Nicola Sottili

**Aspetti idraulici**  
Chiarini Associati-Ingegneria Civile e Ambientale  
Benedetto Chiochi, Alessandro Baroni e Luigi Bigazzi

**Valutazione Ambientale Strategica**  
SINERGIA s.r.l. s.p.a. PROGETTAZIONE E CONSULENZA AMBIENTALE  
Luca Cardonni, Iaria Scattari, Alessandra Pacciani, Gaia Paggetti

**Comunicazione e partecipazione**  
Maddalena Rosti

**Aspetti giuridico amministrativi**  
Michela Chiti  
Alessandro Quarantini

**Aspetti energetici del territorio**  
Iluminet srl  
Alessandro Tassinari  
Claudio Fagnazzi  
Federico Guazzoni  
Martina Iaci

**Aspetti del sistema della mobilità**  
TAGES COOP s.r.l.  
Massimo Ferrini  
Buffoni Andrea

**Vulnerabilità Sismica**  
SIR  
Emanuele Del Monte

**Pubblicazione S.I.T.**  
Linea Comune S.p.A.

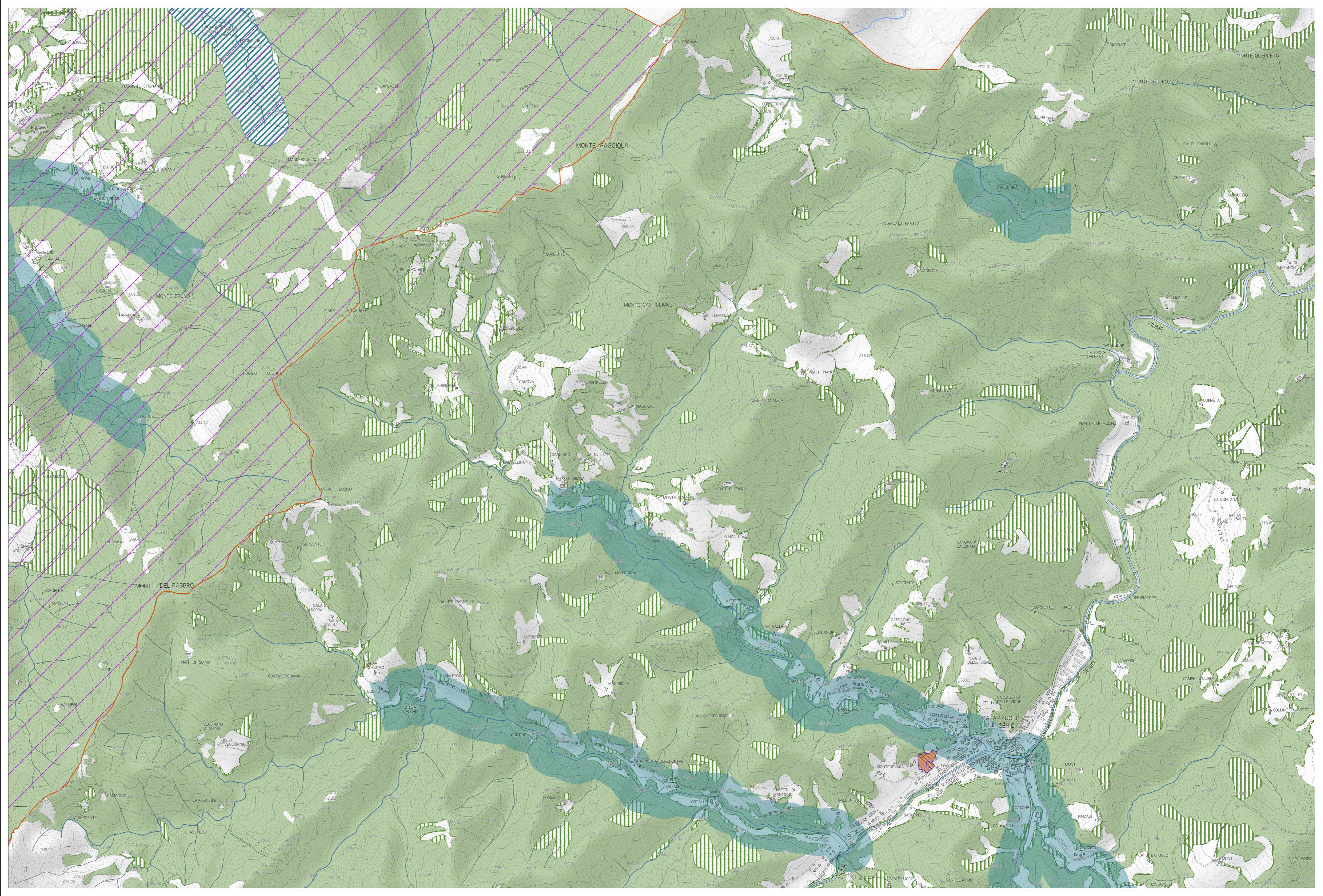

(1) Comuni di Carena - Comune di Firenzuola  
(2) Zone tutelate di cui all'art. 11.3 dell'elaborato 78 della Disciplina dei beni paesaggistici - Area di Scarpesella (archeol. - Art. 11.3 lett. a) e b) Allegato 1 "elenco delle 168 beni archeologici vincolati ai sensi della Parte II del Codice che presentano valenza paesaggistica e comuni nei quali sono individuati quali: zone di interesse archeologico ai sensi dell'art. 142, c. 1, lett. m) del Codice"