



PIANO STRUTTURALE INTERCOMUNALE MUGELLO

COMUNI DEL MUGELLO
 Sindaco del Comune di Barberino di Mugello
 Giampaolo Mengacci
 Sindaco del Comune di Borgo San Lorenzo e Presidente dell'Unione Montana dei Comuni del Mugello
 Paolo del Zanna
 Sindaco del Comune di Dicomano
 Stefano Passiatore
 Sindaco del Comune di Firenzuola
 Claudio Scarpetti
 Sindaco del Comune di Marradi
 Tommaso Triberti
 Sindaco del Comune di Palazzuolo Sul Senio
 Claudio Mengacci
 Sindaco del Comune di Scarperia e San Piero
 Federico Ignesti
 Sindaco del Comune di Vicchio
 Roberto Gino

UNIONE MONTANA DEI COMUNI DEL MUGELLO
 Dirigente del servizio economia, ambiente, territorio e forestazione
 Francesco Masiani
 Responsabile del procedimento
 Giuseppe Rosa

UFFICIO UNICO DI PIANO
 Alessandro Bertaccini (Comune di Barberino del Mugello)
 Romano Chicco (Comune di Borgo San Lorenzo)
 Valter Bendini (Comune di Dicomano)
 Paolo del Zanna (Comune di Firenzuola)
 Renato Ricci (Comune di Marradi)
 Rodolfo Albisani (Comune di Scarperia e San Piero)
 Rodolfo Albisani fino a luglio 2018, Paolo Scalin (Comune di Palazzuolo sul Senio)
 Riccardo Storti (Comune di Vicchio)

PROFESSIONALITA' ESTERNE
 Coordinamento generale
 Gianfranco Gonnelli

Aspetti urbanistici
 Gianfranco Gonnelli
 Michela Chiti
 Chiara Nostrato
 Alessio Tangaroli
 Marina Visciano

Aspetti paesaggistici
 Luciana Piazza
 PIAESAGGIO2000 studio associato
 Antonella Valentini e Paola Venturi

Aspetti socio economici
 Filippo Ottolenghi e il servizio didattico e scientifico per l'Università di Firenze
 Mauro Lombardi e Mariela Macchi

Aspetti archeologici
 Cristina Felici

Aspetti forestali
 GEOTECNO Consulenza e servizi geologici
 Luciano Lazzeri e Nicolo Sobko

Aspetti idraulici
 Chiarini Associati-Ingegneria Civile e Ambientale
 Bruno Chiarini, Alessandro Bardi e Luigi Bigazzi

Valutazione Ambientale Strategica
 SINERGIA s.r.l. PROGETTAZIONE E CONSULENZA AMBIENTALE
 Luca Gardonico, Iaria Scattari, Alessandra Pacciani, Gisa Paggetti

Comunicazione e partecipazione
 Maddalena Rossi

Aspetti giuridico amministrativi
 Antonella Zanelli Quarantini

Aspetti energetici del territorio
 Illuminet srl
 Alessandro Tirimanzi
 Claudio Fagarazzi
 Federico Cassonini
 Marielena Inesi

Aspetti del sistema della mobilità
 TAGES COOP s.r.l.
 Massimo Ferrini
 Buffoni Andrea

Vulnerabilità Sismica
 SIRM
 Emanuele Del Monte

Pubblicazione S.I.T.
 Linea Comune S.p.A.

A. aspetti urbanistici, agroforestali, economici, archeologici,

Elaborato: **QC.A16**
Scala: **1:10.000**
Data: **12/2018**

AREE NATURALI PROTETTE

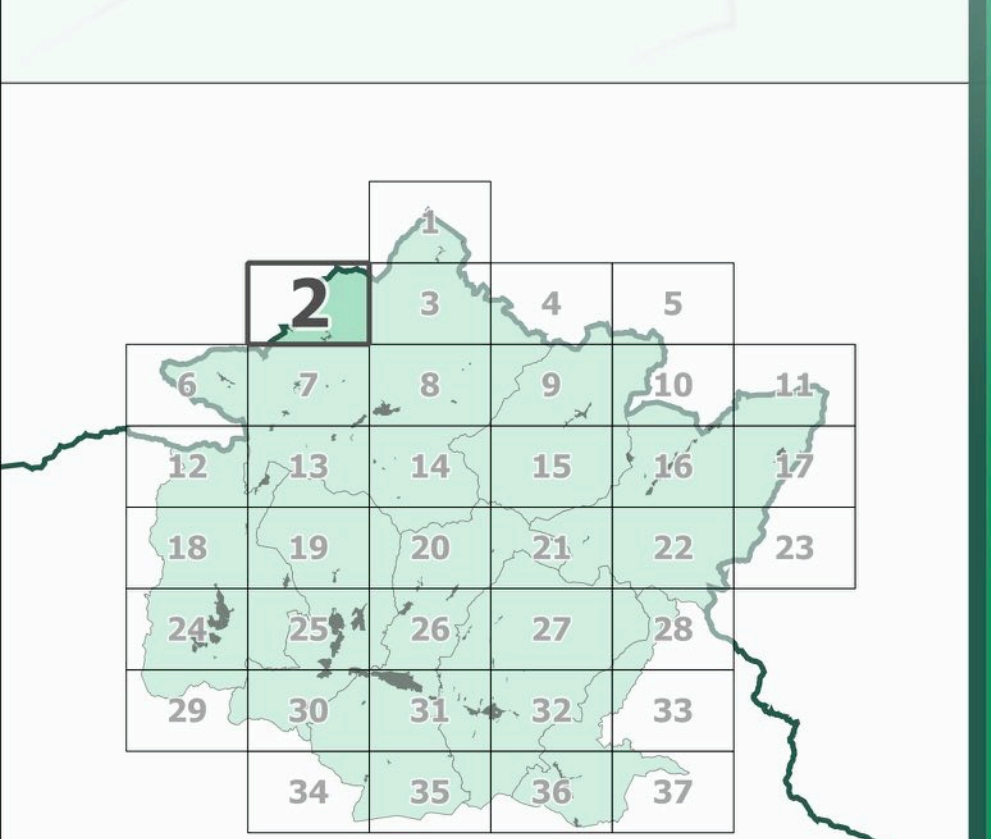

Data di adozione:

Data di approvazione:

Legenda

Elementi di contesto

Reticolo idrografico (L.R. 79/2012)

Confini amministrativi

Confini comunali

Aree protette

- ITS140001 - Passo della Raticosa, Sassi di San Zanobi e della Manteca (ZSC)
- ITS140002 - Sasso di Castro e Montebeni (ZSC)
- ITS140003 - Conca di Firenzuola (ZSC)
- ITS140004 - Giogo - Colla di Casaglia (ZSC)
- ITS140005 - Muraglione - Acquacheta (ZSC)
- ITS140009 - Poggio Ripaghera - Santa Brigida (ZSC)
- ITS150001 - Calvana (ZSC)
- ITS140006 - Bosco ai frati (ZSC/PSIC)
- APFI07 - GABBIANELLO BOSCONOTONDO (ANPIL)
- APFI08 - MONTI DELLA CALVANA (ANPIL)
- APFI13 - SASSO DI CASTRO MONTEBENI (ANPIL)

