

**PIANO STRUTTURALE INTERCOMUNALE  
MUGELLO**

**A. aspetti urbanistici, agroforestali, economici, archeologici,**

Elaborato: **QC.A16**      Scala: **1:10.000**  
Data: **12/2018**

**AREE NATURALI PROTETTE**

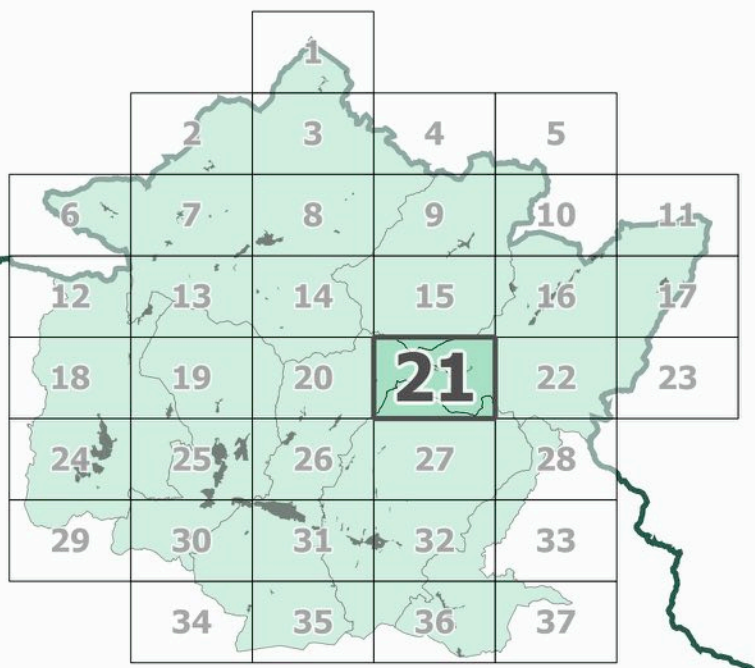

Data di adozione:

Data di approvazione:

**COMUNI DEL MUGELLO**  
 Sindaco del Comune di Barberino di Mugello  
 (Comune di Barberino di Mugello)  
 Sindaco del Comune di Borgo San Lorenzo e Presidente dell'Unione Montana dei Comuni del Mugello  
 Paolo Bonifazi (Comune di Borgo San Lorenzo)  
 Sindaco del Comune di Dicomano  
 Stefano Passatore  
 Sindaco del Comune di Firenzuola  
 Claudio Scarpetta  
 Sindaco del Comune di Marradi  
 Tommaso Triberti  
 Sindaco del Comune di Palazzuolo sul Senio  
 Costantino Mengacci  
 Sindaco del Comune di Scarpesio e San Piero  
 Federico Ignazzi  
 Sindaco del Comune di Vicchio  
 Riccardo Lorenzi

**UNIONE MONTANA DEI COMUNI DEL MUGELLO**  
 Dirigente del servizio economia, ambiente, territorio e forestazione  
 Francesco Masaroni  
 Responsabile del procedimento  
 Giuseppe Rosa

**UFFICIO UNICO DI PIANO**  
 Alessandro Bertaccini (Comune di Barberino del Mugello)  
 Romano Chicchi (Comune di Borgo San Lorenzo)  
 Valter Benvenuti (Comune di Dicomano)  
 Paolo del Zanna (Comune di Firenzuola)  
 Renato Ricci (Comune di Marradi)  
 Rodolfo Albani (Comune di Scarpesio e San Piero)  
 Rodolfo Albani fino a luglio 2018, Paolo Scalin (Comune di Palazzuolo sul Senio)  
 Riccardo Lorenzi (Comune di Vicchio)



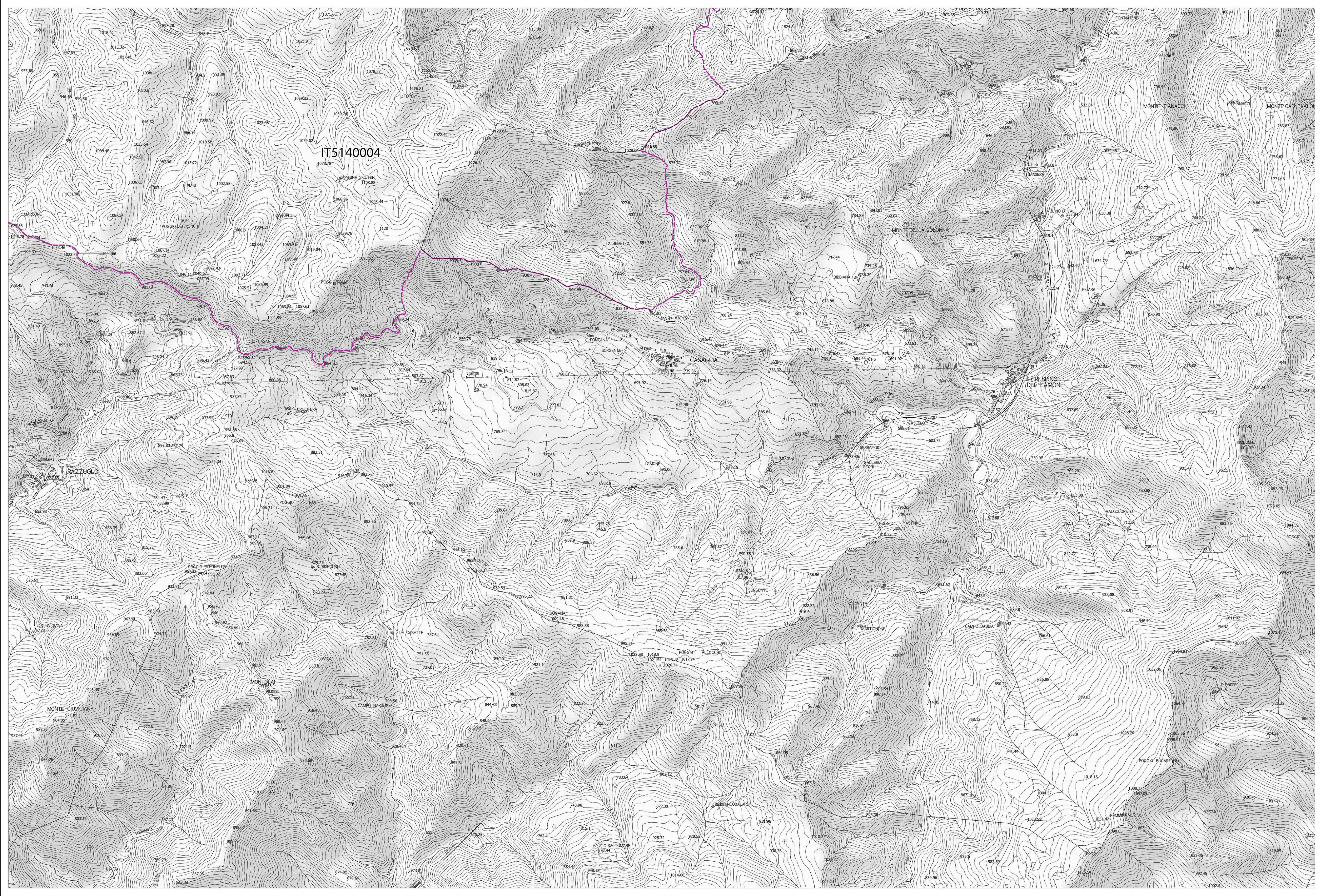



**PROFESSIONALITA' ESTERNE**  
 Coordinamento generale  
 Gianfranco Gonnelli  
**Aspetti urbanistici**  
 Gianfranco Gonnelli  
 Michela Chiti  
 Chiara Nostrato  
 Alessio Tangaroli  
 Marina Visciano  
**Aspetti paesaggistici**  
 Lucilla Piazza  
 FASAGGIO2000 studio associato  
 Antonella Valentini e Paola Venturi  
**Aspetti socio economici**  
 Finpro, operaia e i servizi didattici e scientifici per l'Università di Firenze  
 Mauro Lombardi e Mariela Macchi  
**Aspetti archeologici**  
 Cristina Felici  
**Aspetti forestali**  
 Antonella Valentini  
**Aspetti geologici e sismici**  
 GEOTECNO Consulenza e servizi geologici  
 Luca Lazzeri e Nicolo Sobko  
**Aspetti idraulici**  
 Chiarini Associati-Ingegneria Civile e Ambientale  
 Ramo Chiarini, Alessandro Boveri e Luigi Bigazzi  
**Valutazione Ambientale Strategica**  
 SINERGIA s.r.l. PROGETTAZIONE E CONSULENZA AMBIENTALE  
 Luca Gardone, Marta Scattari, Alessandra Pacciani, Gaia Paggetti  
**Comunicazione e partecipazione**  
 Mediliana Rossi  
 Michela Chiti  
**Aspetti giuridico amministrativi**  
 Aspetti generali Quarantini  
**Aspetti energetici del territorio**  
 illuNet srl  
 Alessandro Tirmannini  
 Claudio Fagarazzi  
 Federico Gualtieri  
 Marielena Iraci  
**Aspetti del sistema della mobilità**  
 TAGES COOP s.r.l.  
 Massimo Ferrini  
 Buffoni Andrea  
**Vulnerabilità Sismica**  
 S.I.T.  
 Emanuele Del Monte  
**Pubblicazione S.I.T.**  
 Linea Comune S.p.A.



**Legenda**

**Elementi di contesto**  
 Reticolo idrografico (L.R. 79/2012)  
 Confini amministrativi  
 Confini comunali

**Aree protette**

-  IT5140001 - Passo della Raticosa, Sassi di San Zanobi e della Mantesca (ZSC)
-  IT5140002 - Sasso di Castro e Montebeni (ZSC)
-  IT5140003 - Conca di Firenzuola (ZSC)
-  IT5140004 - Giogo - Colla di Casaglia (ZSC)
-  IT5140005 - Muraglione - Acquacheta (ZSC)
-  IT5140009 - Poggio Ripaghera - Santa Brigida (ZSC)
-  IT5150001 - Calvana (ZSC)
-  IT5140006 - Bosco ai frati (ZSC/pSIC)
-  APFI07 - GABBIANELLO BOSCONOTONDO (ANPIL)
-  APFI08 - MONTI DELLA CALVANA (ANPIL)
-  APFI13 - SASSO DI CASTRO MONTEBENI (ANPIL)