

**PIANO STRUTTURALE INTERCOMUNALE  
MUGELLO**

**A. aspetti urbanistici, agroforestali, economici, archeologici,**

Elaborato: **QC.A16**      Scala: **1:10.000**  
Data: **12/2018**

**AREE NATURALI PROTETTE**

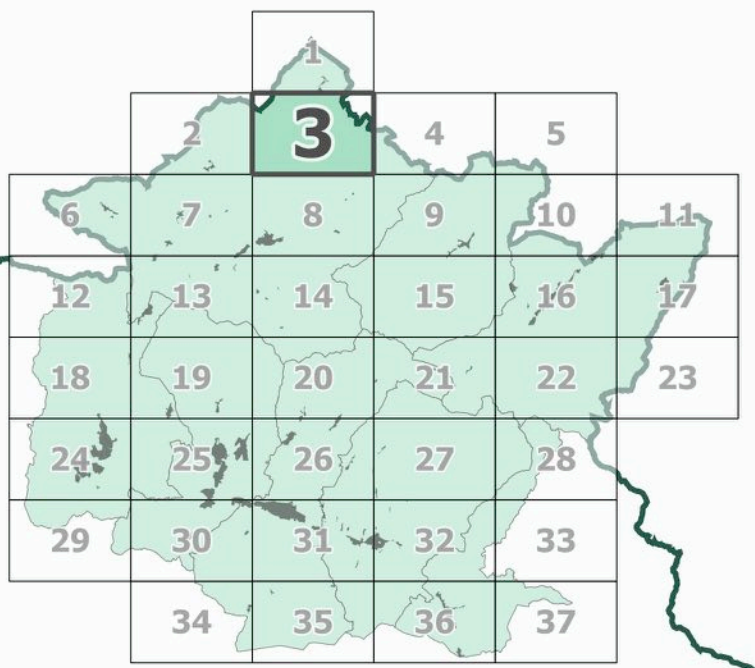

Data di adozione: \_\_\_\_\_  
Data di approvazione: \_\_\_\_\_

**COMUNI DEL MUGELLO**  
 Sindaco del Comune di Barberino di Mugello  
 Giuseppe Minguzzi  
 Sindaco del Comune di Borgo San Lorenzo e Presidente dell'Unione Montana dei Comuni del Mugello  
 Sindaco del Comune di Dicomano  
 Stefano Passiatore  
 Sindaco del Comune di Firenzuola  
 Claudio Scarpelli  
 Sindaco del Comune di Marradi  
 Tommaso Triberti  
 Sindaco del Comune di Palazzuolo Sul Senio  
 Costantino Mengacci  
 Sindaco del Comune di Scarperia e San Piero  
 Federico Ignesti  
 Sindaco del Comune di Vicchio  
 Roberto Gino

**UNIONE MONTANA DEI COMUNI DEL MUGELLO**  
 Dirigente del servizio economia, ambiente, territorio e forestazione  
 Francesco Masarini  
 Responsabile del procedimento  
 Giuseppe Rosa

**UFFICIO UNICO DI PIANO**  
 Alessandro Bertaccini (Comune di Barberino del Mugello)  
 Romano Chiochi (Comune di Borgo San Lorenzo)  
 Valter Bendini (Comune di Dicomano)  
 Paolo del Zanna (Comune di Firenzuola)  
 Renato Ricci (Comune di Marradi)  
 Rodolfo Abbiani (Comune di Scarperia e San Piero)  
 Rodolfo Abbiani fino a luglio 2018, Paolo Scalin (Comune di Palazzuolo sul Senio)  
 Riccardo Sisti (Comune di Vicchio)

**PROFESSIONALITA' ESTERNE**  
 Coordinamento generale  
 Gianfranco Gonnelli  
**Aspetti urbanistici**  
 Gianfranco Gonnelli  
 Michela Chiti  
 Chiara Nostrato  
 Alessio Tanganelli  
 Marina Visciano  
**Aspetti paesaggistici**  
 Lucifora Piazza  
 PAESAGGIO2000 studio associato  
 Antonella Valentini e Paola Venturi  
**Aspetti socio economici**  
 Fin polo, opus ai servizi didattici e scientifici per l'Università di Firenze  
 Mauro Lombardi e Maria Macchi  
**Aspetti archeologici**  
 Cristina Felici  
**Aspetti forestali**  
**Aspetti geologici e sismici**  
 GEOTECNO Consulenza e servizi geologici  
 Luciano Lazzeri e Nicolo Sobko  
**Aspetti idraulici**  
 Chiarini Associati-Ingegneria Civile e Ambientale  
 Bruno Chiarini, Alessandro Bardi e Luigi Bigazzi  
**Valutazione Ambientale Strategica**  
 SINERGIA s.r.l. PROGETTAZIONE E CONSULENZA AMBIENTALE  
 Luca Gardonico, Marta Scattari, Alessandra Pacciani, Gaia Paggetti  
**Comunicazione e partecipazione**  
 Maddalena Rosti  
 Michela Chiti  
**Aspetti giuridico amministrativi**  
 Aquilino Zanelli Quarantini  
**Aspetti energetici del territorio**  
 Illuminet srl  
 Alessandro Tinimanzi  
 Claudio Fagarazzi  
 Federico Cusani  
 Marielena Iraci  
**Aspetti del sistema della mobilità**  
 TAGES COOP s.r.l.  
 Massimo Ferrini  
 Buffoni Andrea  
**Vulnerabilità Sismica**  
 SIRM  
 Emanuele Del Monte  
**Pubblicazione S.I.T.**  
 Linea Comune S.p.A.

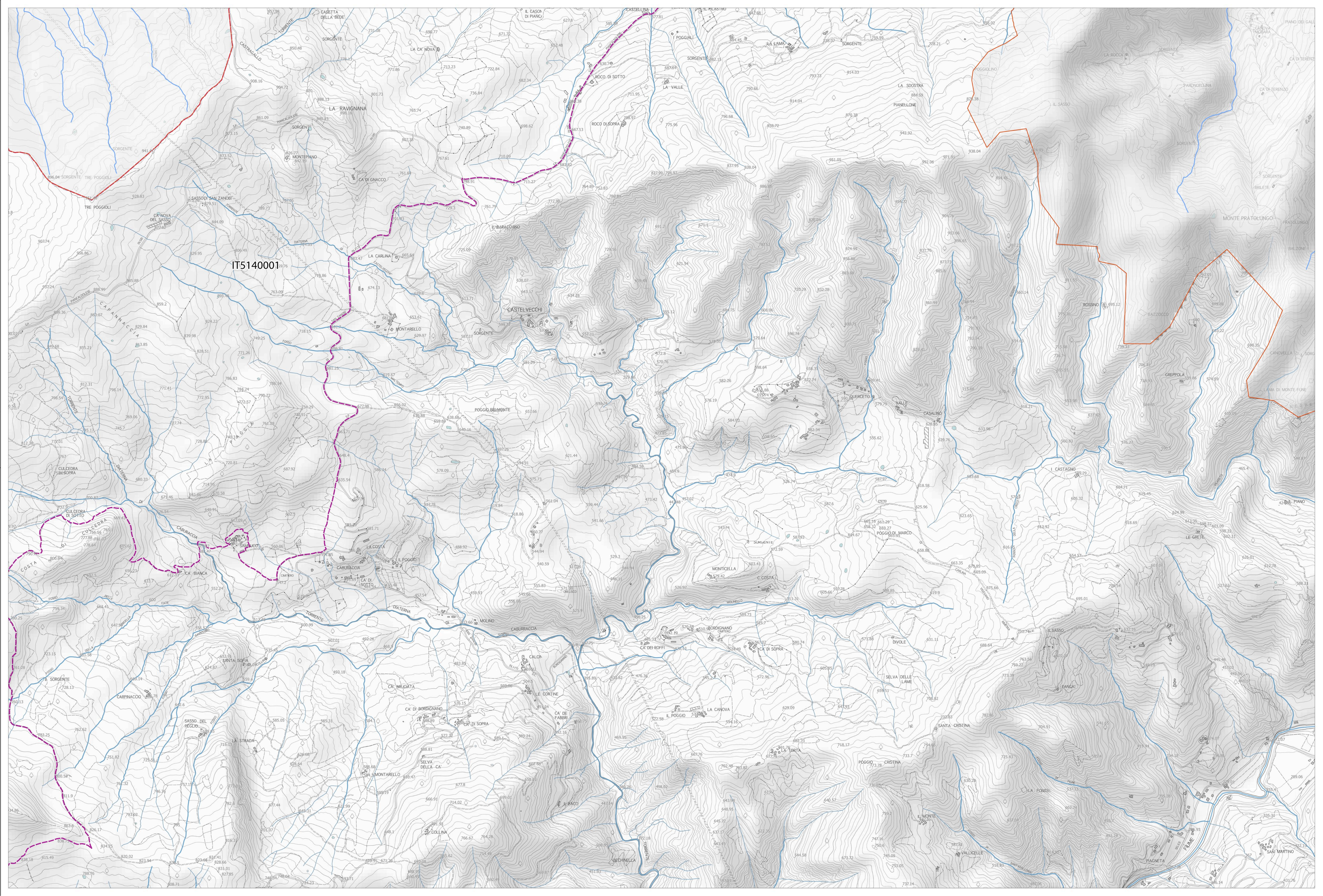

**Legenda**

**Elementi di contesto**

- Reticolo idrografico principale
- Reticolo idrografico secondario
- Canalette irrigue

**Laghi, specchi d'acqua e paludi**

- Laghi e specchi d'acqua
- Palude - stagno

**Confini amministrativi**

- Confini comunali

**Aree protette**

- IT5140001 - Passo della Raticosa, Sassi di San Zanobi e della Manteca (ZSC)
- IT5140002 - Sasso di Castro e Montebeni (ZSC)
- IT5140003 - Conca di Firenzuola (ZSC)
- IT5140004 - Giogo - Colla di Casaglia (ZSC)
- IT5140005 - Muraglione - Acquacheta (ZSC)
- IT5140009 - Poggio Ripaghera - Santa Brigida (ZSC)
- IT5150001 - Calvana (ZSC)
- IT5140006 - Bosco ai frati (ZSC/pSIC)
- APFI07 - GABBIANELLO BOSCONOTONDO (ANPIL)
- APFI08 - MONTI DELLA CALVANA (ANPIL)
- APFI13 - SASSO DI CASTRO MONTEBENI (ANPIL)