

PIANO STRUTTURALE INTERCOMUNALE
MUGELLO

B. aspetti geologici, idraulici e sismici

Elaborato: **QC.B_APP3** Scala: **1:10.000**
Data: **12/2018**

CARTA GEOLOGICO-TECNICA
Barberino di Mugello

UNIONE MONTANA DEI COMUNI DEL MUGELLO
Disponente del servizio economico, ambiente, territorio e foresta
Vincenzo Mariani
Responsabile del procedimento
Cristina Biondi

UFFICIO UNICO DI PIANO
Alessandro Bertolini (Comune di Barberino del Mugello)
Roberto Ciccioni (Comune di Borgo San Lorenzo)
Vittorio Bonanni (Comune di Dicomano)
Paolo del Carlo (Comune di Fiesole)
Roberto Rossi (Comune di Marradi)
Roberto Rossi (Comune di Scanzano e San Piero)
Roberto Rossi (Comune di Vicchio)
Roberto Rossi (Comune di Vicchio)

PROFESSIONALITÀ ESTERNE
Confirteam generale
Aspetti urbanistici
Gianfranco Corbi
Michele Cotti
Claudio Nicolazzi
Roberto Ricci
Maurizio Sestini
Aspetti paesaggistici
Luciano Pizzini
Piero Cacciari
Anna Maria Vignati e Paola Venturi
Aspetti socio-economici
Paolo Cotti, A.L. (gestori edili e sismici) per
Provincia di Firenze
Maurizio Lombardi e Marco Biondi
Aspetti archeologici
Claudio Pizzi
Aspetti geologici e sismici
GUSTO SPA (collaboratore esterno geologo)
Giuseppe Lepori e Nicola Stacci
Aspetti idraulici
Claudio Pizzi (Responsabile Carta e Ambiente)
Renzo Chiarini, Alessandro Marini e Luigi Ripani
Valutazione Ambientale Strategica
PUBBLICITÀ (PROF. TACCHINI, COOPERATIVA ARBENTILE,
Luca Gastaldi, Ivana Scorsari, Alessandra Pacciani, Ciro Pagani)
Comunicazione e partecipazione
Maurizio Sestini
Aspetti giuridici amministrativi
Roberto Rossi (Comune di Barberino del Mugello)
Aspetti energetici del territorio
Roberto Rossi
Aspetti idraulici
Claudio Pizzi
Maurizio Sestini
Borisio Androsi
Aspetti del sistema della mobilità
Dario Cioni
Maurizio Sestini
Borisio Androsi
Vulnerabilità Sismica
GUSTO SPA
Pubblicazione S.I.T.
Linea Comune S.p.A.

Data di adozione:
Data di approvazione:

MANGONA

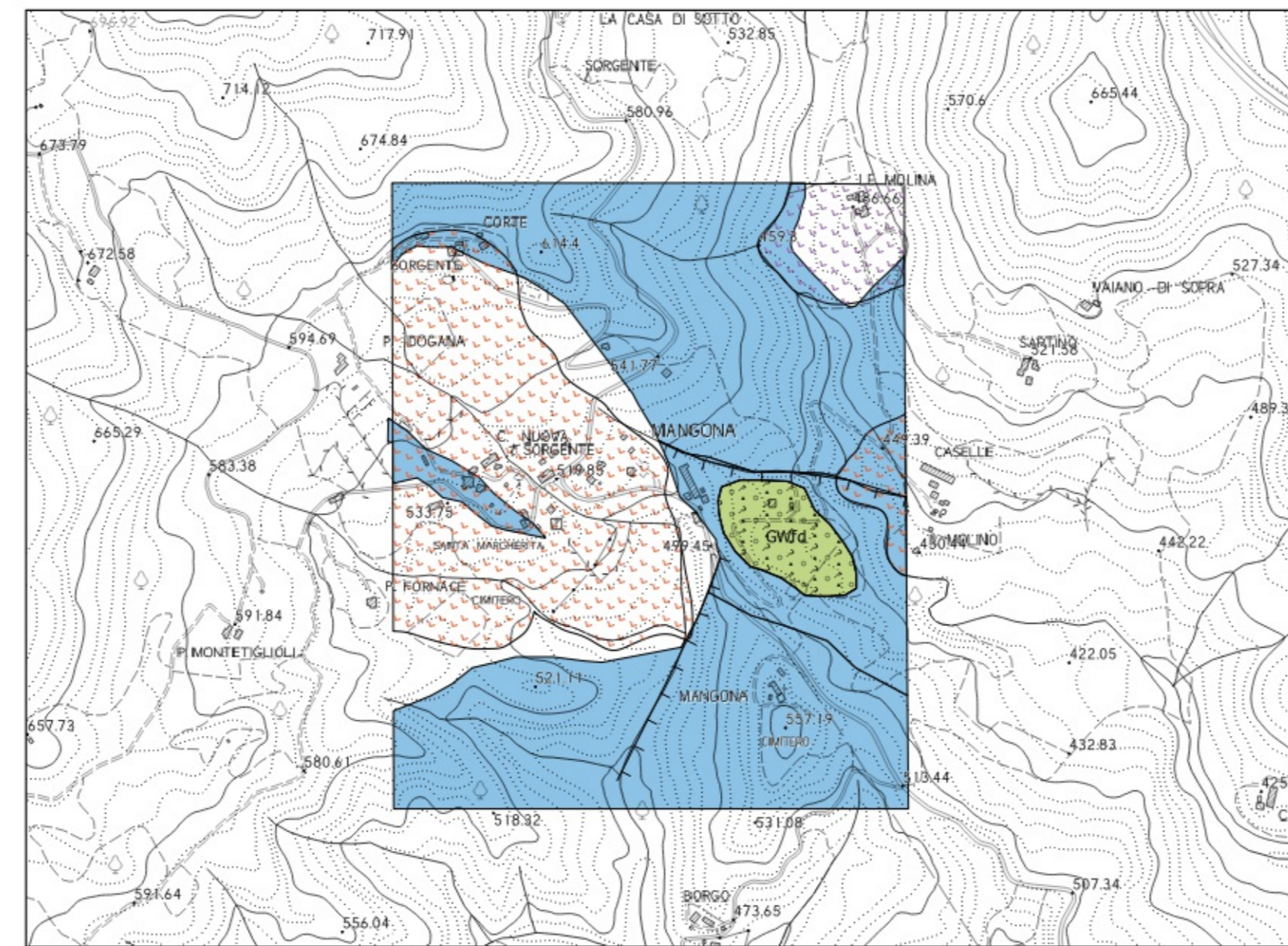

BUTTOLI - MONTECARELLI

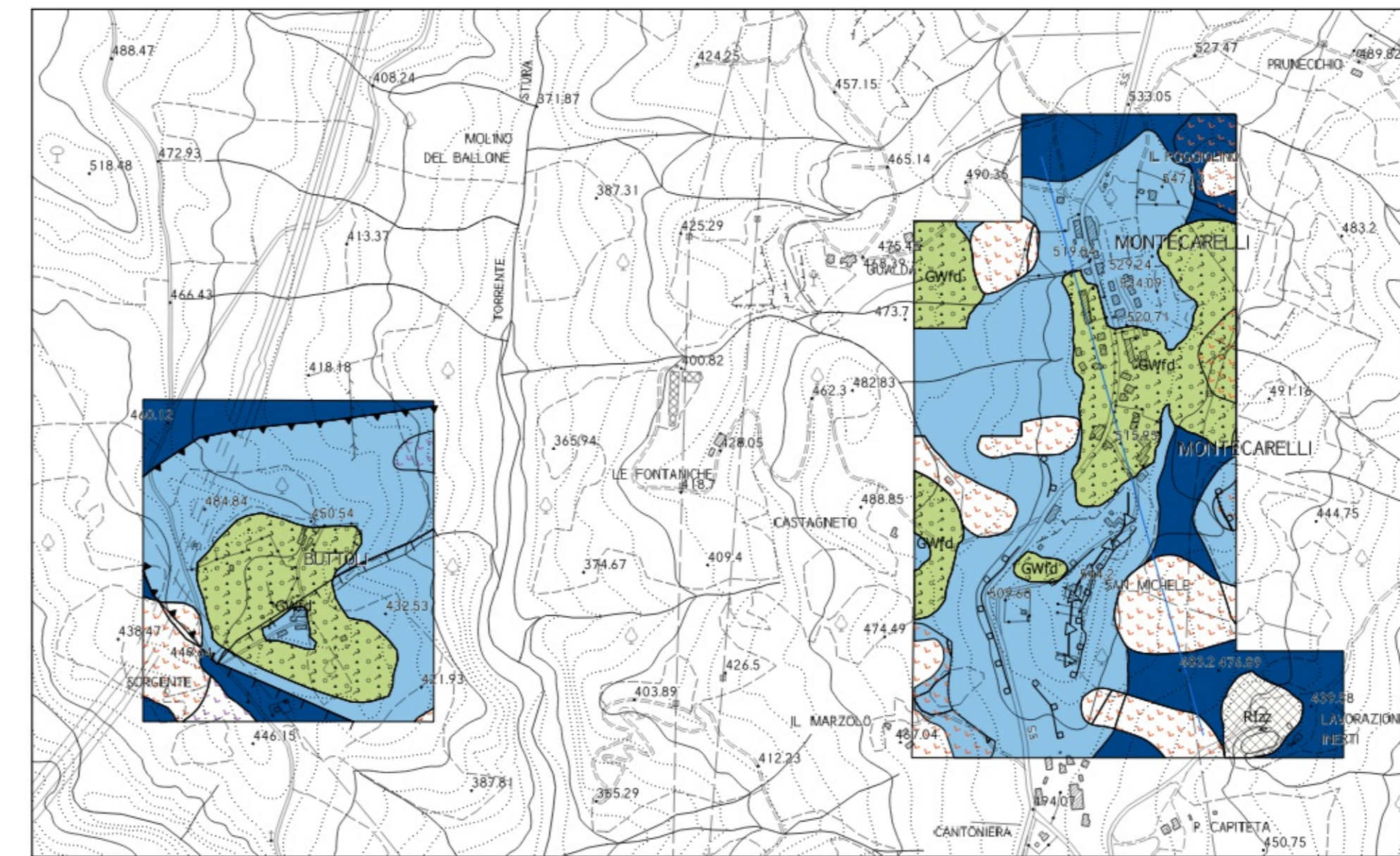

SANTA LUCIA

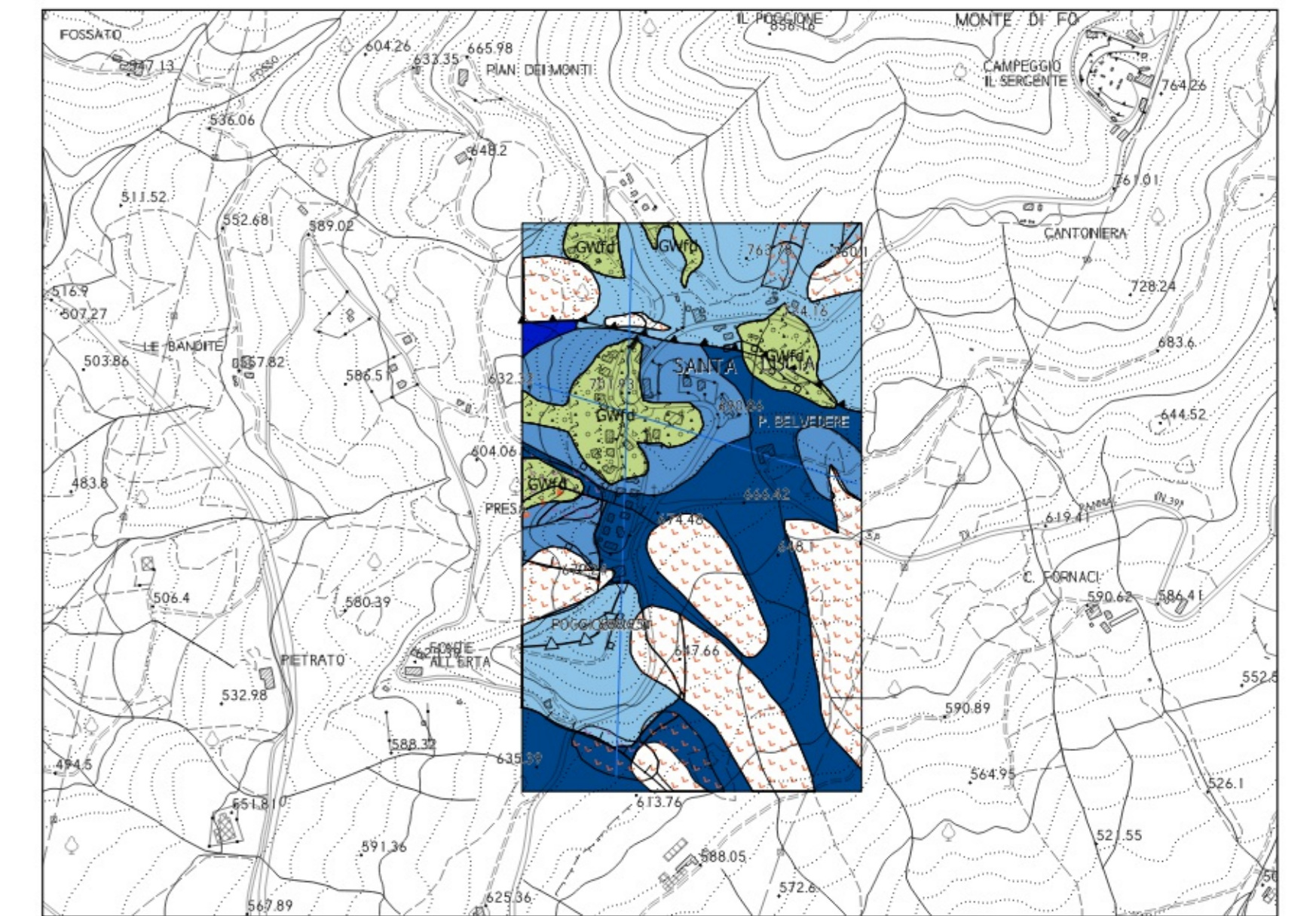

CAPOLUOGO - CAVALLINA

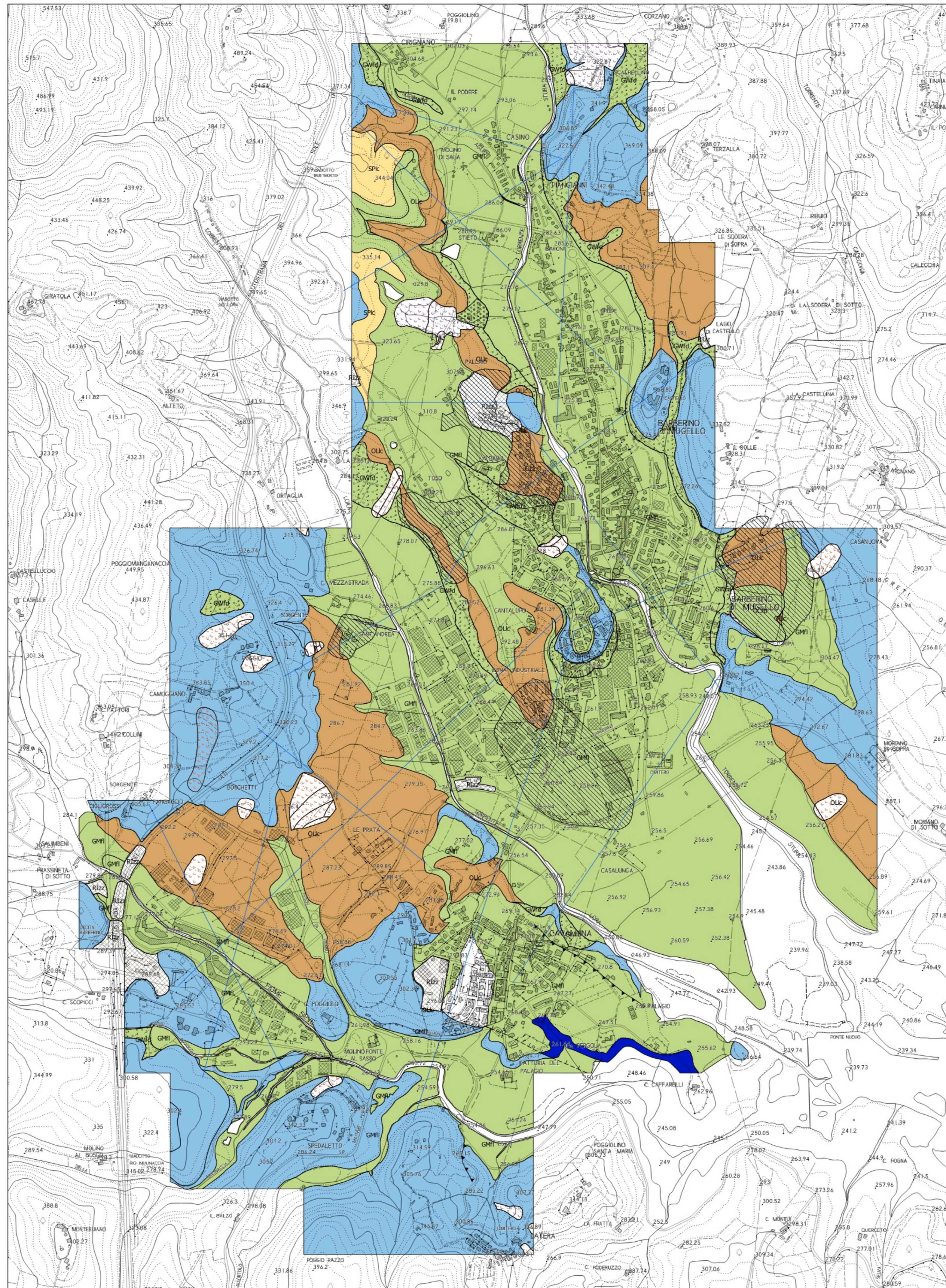

GALLIANO

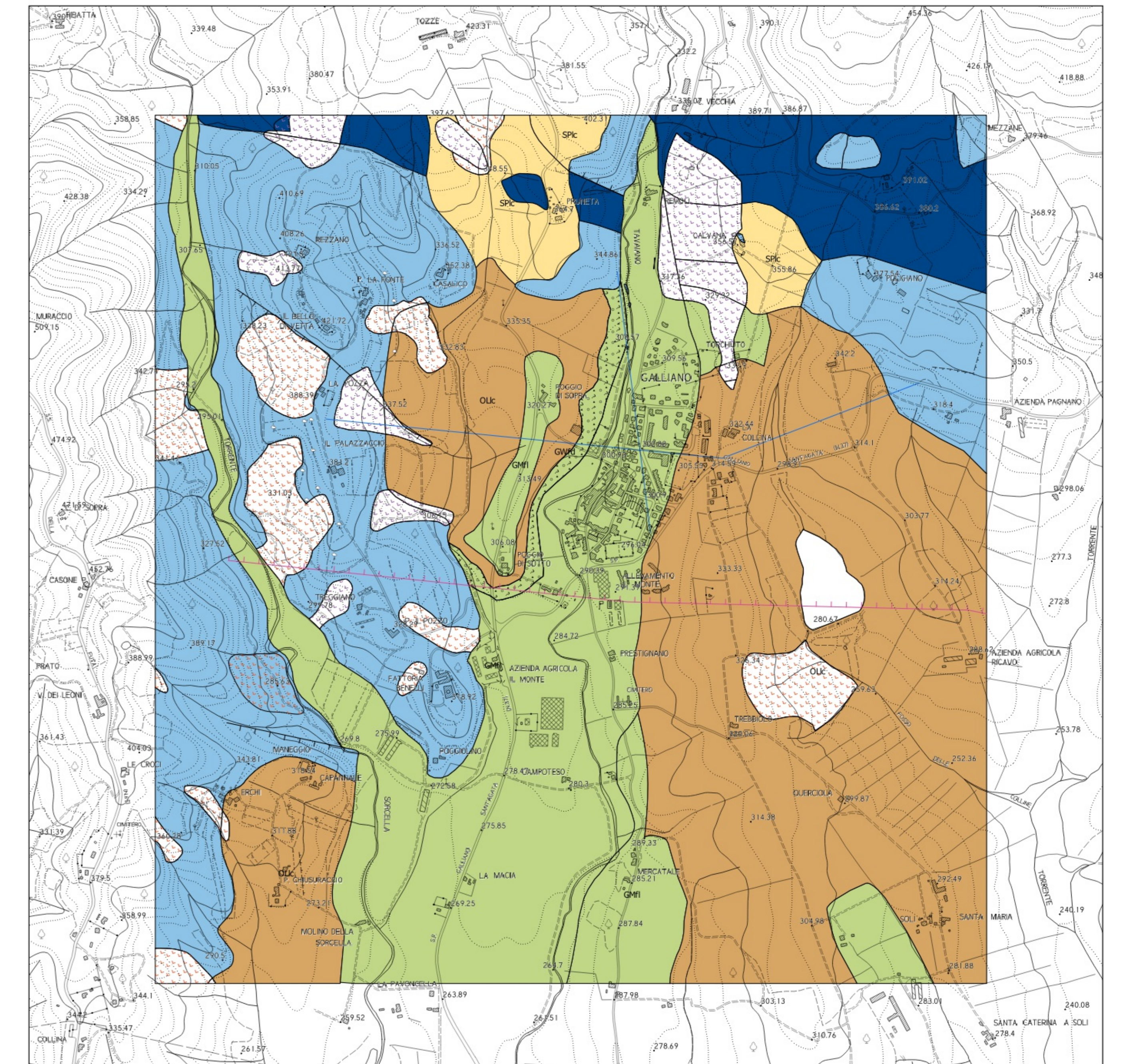

CORNOCCIO

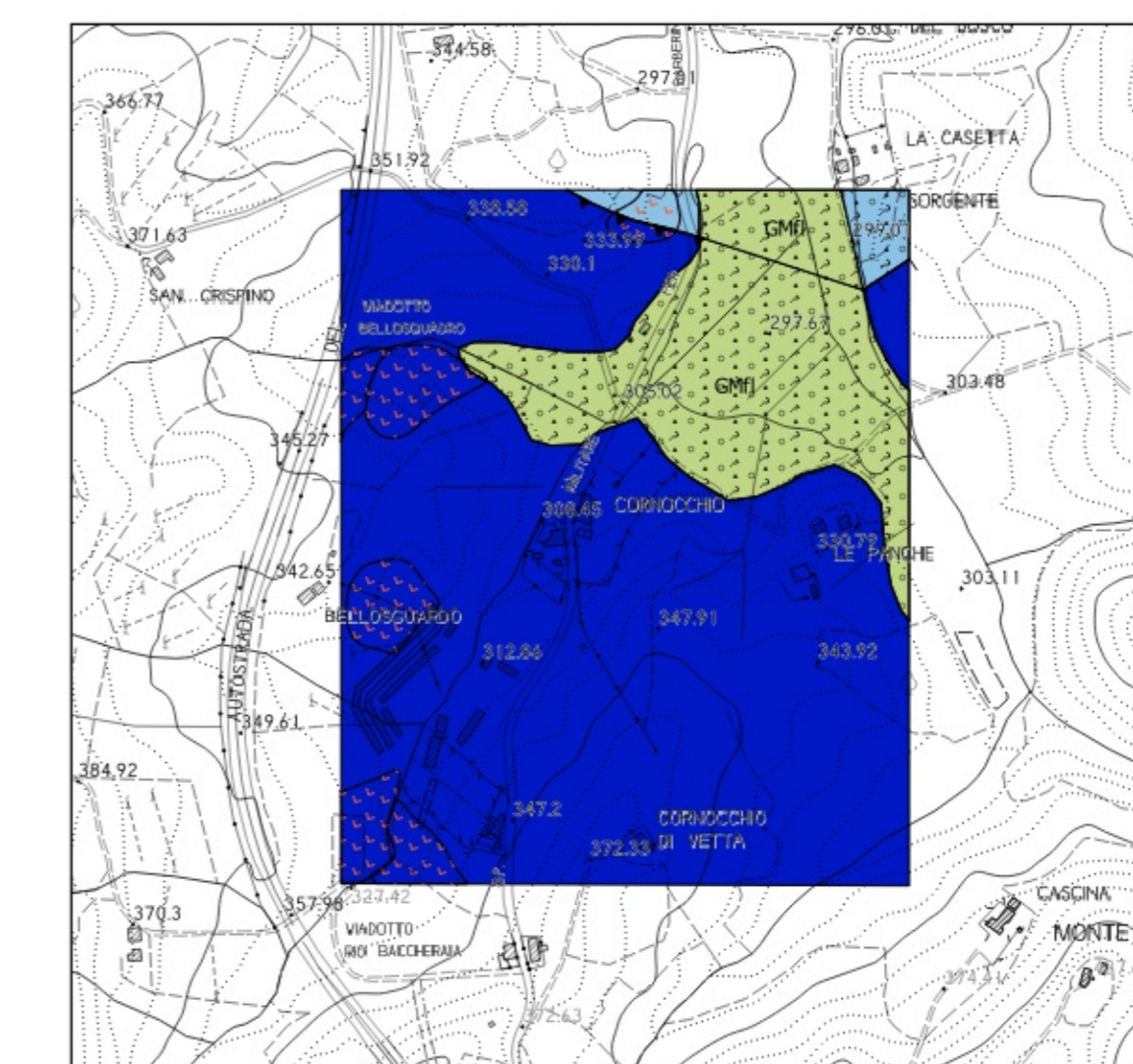

Legenda

Terreni di copertura

- Terreni contenenti resti di attività antropica
- CG4 - Ghiaie argillose, miscela di ghiaia sabbie e limo di falda detritica
- CM1 - Ghiaie limose, miscela di ghiaia, sabbia e limo di deposito lacustre
- GW - Ghiaie pulite con granulometria ben assortita, miscela di ghiaia e sabbie di falda detritica
- SPc - Sabbie pulite con granulometria poco assortita lacustri
- OLc - Limi organici, argille limose organiche di bassa plasticità lacustri

Substrato geologico

- CR - Granulato cementato
- LPS - Lapidario stratificato
- LP - Lapidario

Instabilità di versante

- scivolamento - attiva
- scivolamento - quasi scende

Forme di superficie

- Coni di alluvione
- Falda detritica
- Area con cavità sepolte

Elementi tettonico-strutturali

- Orlo di scarpata morfologica
- Cresta
- Faglia diretta potenzialmente attiva e capace
- Faglia diretta non attiva (certa)
- Faglia diretta non attiva (incerta)
- Faglia inversa non attiva (certa)
- Trazza di sezione geologica