

COMUNI DEL MUGELLO
 Sindaco del Comune di Barberino di Mugello
 Sindaco del Comune di Borgo San Lorenzo e Presidente dell'Unione Montana dei Comuni del Mugello
 Sindaco del Comune di Careggio
 Sindaco del Comune di Dicomano
 Sindaco del Comune di Fiesole
 Sindaco del Comune di Marradi
 Sindaco del Comune di Palasecca sul Reno
 Sindaco del Comune di Scorzano e San Piero
 Sindaco del Comune di Vicchio

UNIONE MONTANA DEI COMUNI DEL MUGELLO
 Dirigente del servizio economico, ambiente, territorio e foreste
 Ufficio Unico di Piano
 Responsabile del procedimento

UFFICIO UNICO DI PIANO
 Assessore territorio (Comune di Barberino di Mugello)
 Assessore territorio (Comune di Borgo San Lorenzo)
 Vicesegretario Comunale (Comune di Careggio)
 Assessore territorio (Comune di Dicomano)
 Assessore territorio (Comune di Fiesole)
 Assessore territorio (Comune di Marradi)
 Assessore territorio (Comune di Palasecca e San Piero)
 Assessore territorio (Comune di Scorzano e San Piero)
 Assessore territorio (Comune di Vicchio)

PROFESSIONALITÀ ESTERNE
 Coordinamento generale
 Aspetti urbanistici
 Aspetti paesaggistici
 Aspetti idrogeologici
 Aspetti idrologici
 Aspetti idraulici
 Aspetti geologici e sismici
 Aspetti ambientali
 Aspetti energetici del territorio
 Aspetti di interesse della mobilità
 Vulnerabilità Sismica
 Pubblicazione S.I.T.

B. aspetti geologici, idraulici e sismici

Elaborato: **QC.B_APP3** Scala: **1:10.000**
 Data: **12/2018**

CARTA GEOLOGICO-TECNICA
 Borgo San Lorenzo

Data di adozione:
 Data di approvazione:

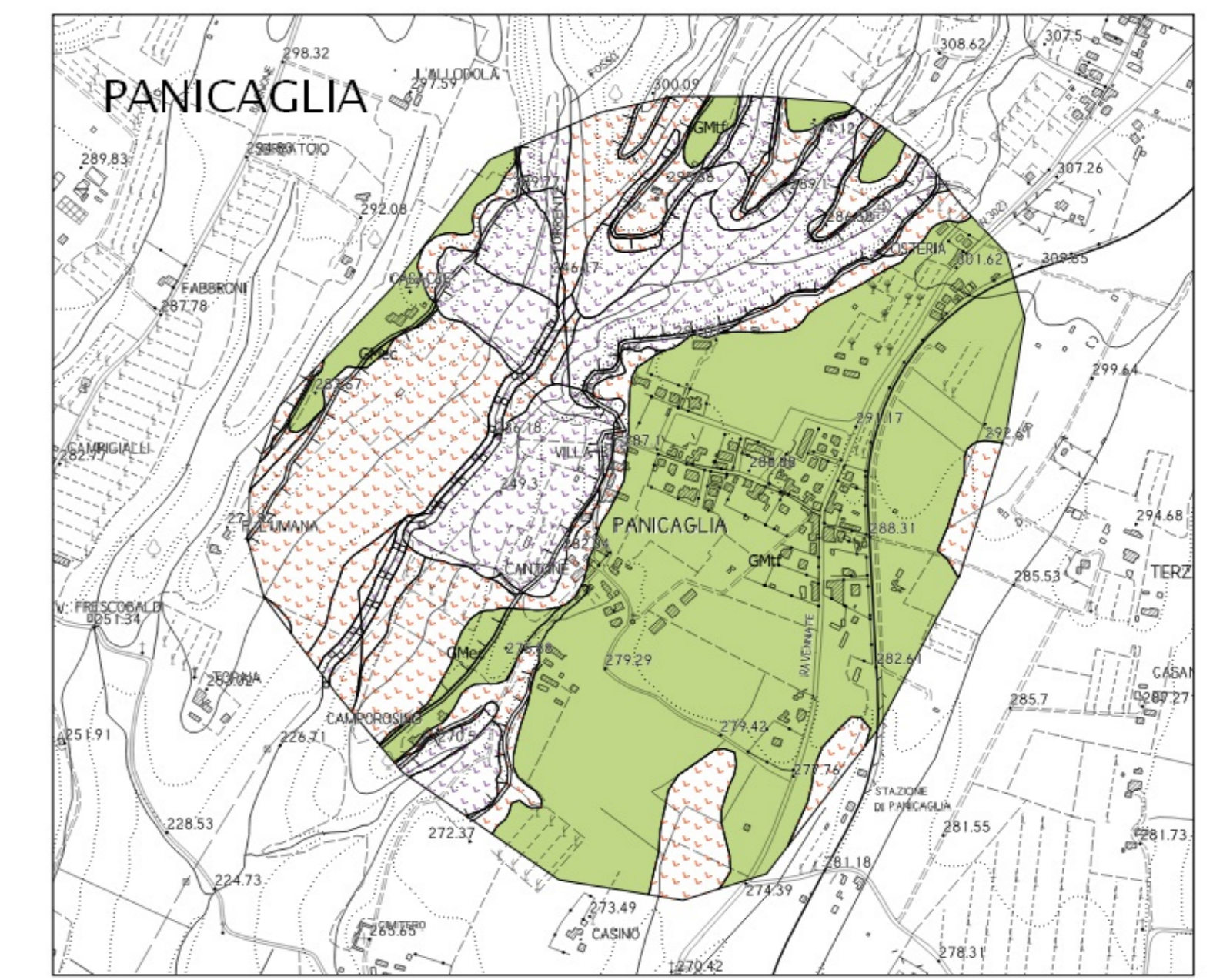
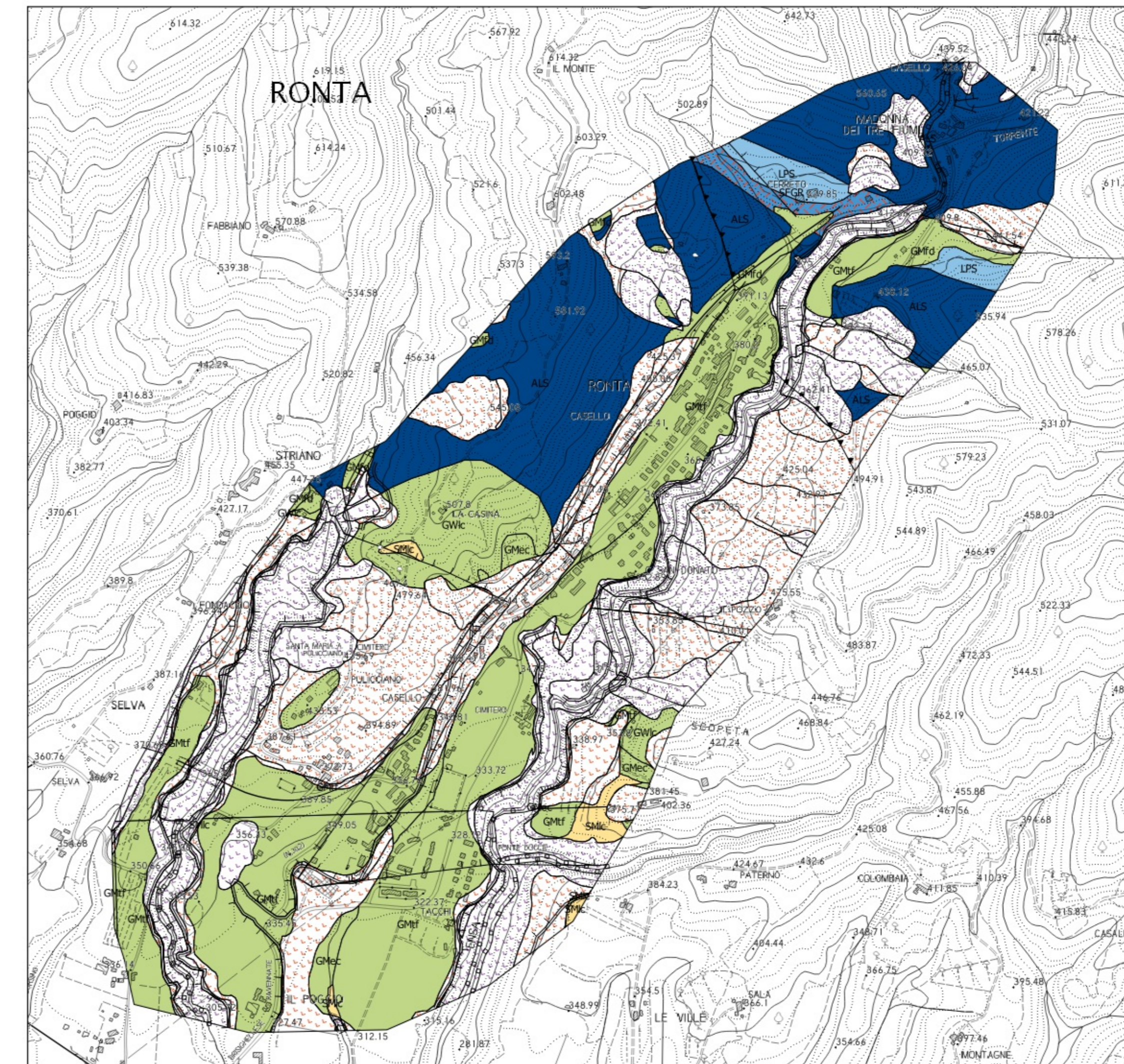
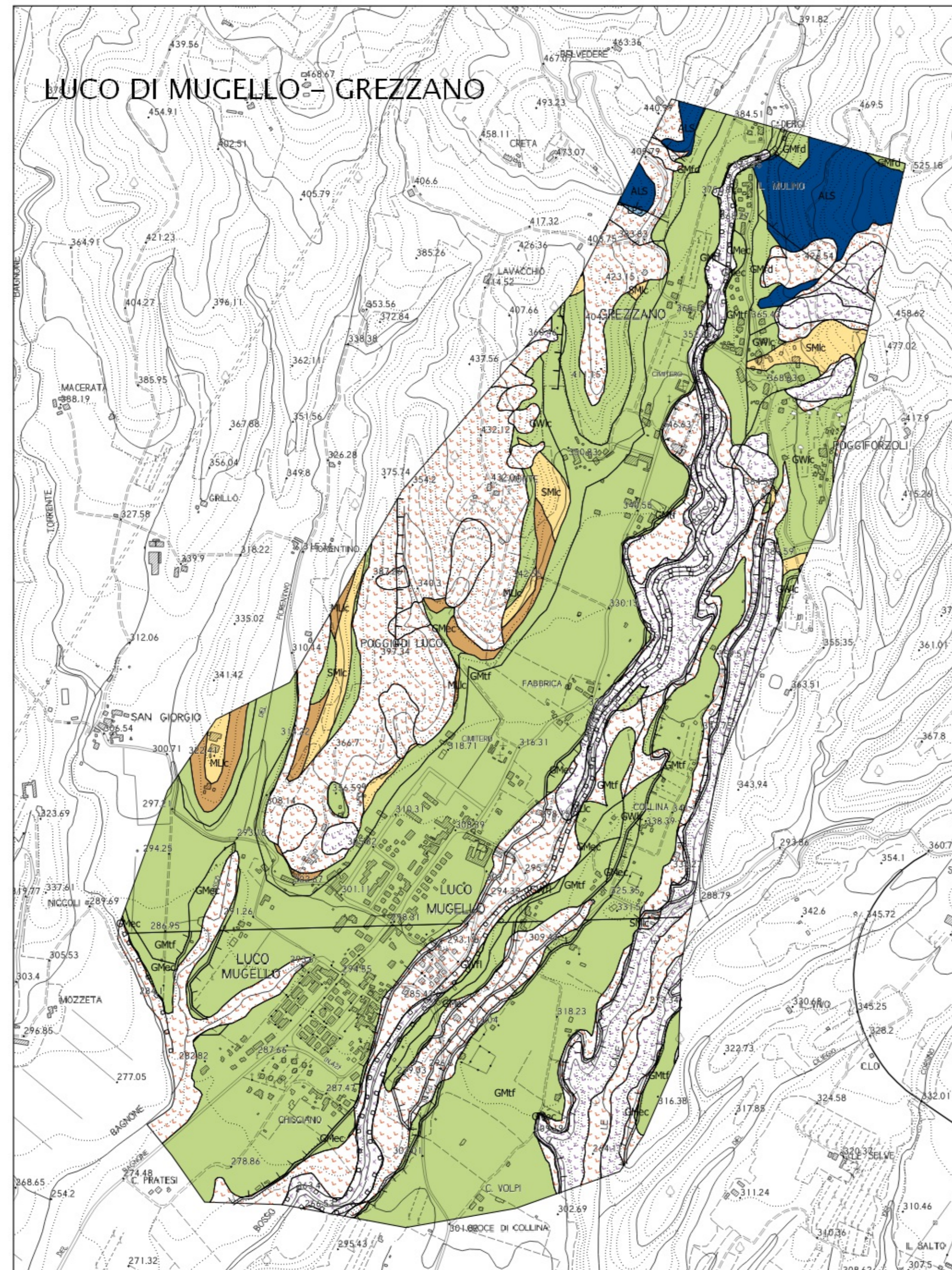

Legenda

Substrato geologico

- Terreni contenenti resti di attività antropica
- GMF - Chiese limose, miscela di ghiaia, sabbia e limo di terrazzo fluviale
- GM - Chiese pulite con granulometria ben assortita, miscela di ghiaia e sabbie lacustri (G) e fluvialolacustri (F)
- MLC - Liri inorganici, farina di roccia, sabbie finilimose o argillose, liri argillosi di basispasticità lacustri
- SMC - Sabbie limose, miscela di sabbia e limo lacustri
- LPS - Lapideo stratificato
- ALS - Alteranza di litotipi stratificato
- SEGR - Granulare cementato fratturato o alterato

Terreni di copertura

- Terreni contenenti resti di attività antropica
- GMF - Chiese limose, miscela di ghiaia, sabbia e limo di terrazzo fluviale
- GM - Chiese pulite con granulometria ben assortita, miscela di ghiaia e sabbie lacustri (G) e fluvialolacustri (F)
- MLC - Liri inorganici, farina di roccia, sabbie finilimose o argillose, liri argillosi di basispasticità lacustri
- SMC - Sabbie limose, miscela di sabbia e limo lacustri

Instabilità di versante

- orolo - attiva
- scioglimento - attiva
- complessa - attiva
- scioglimento - quiescente

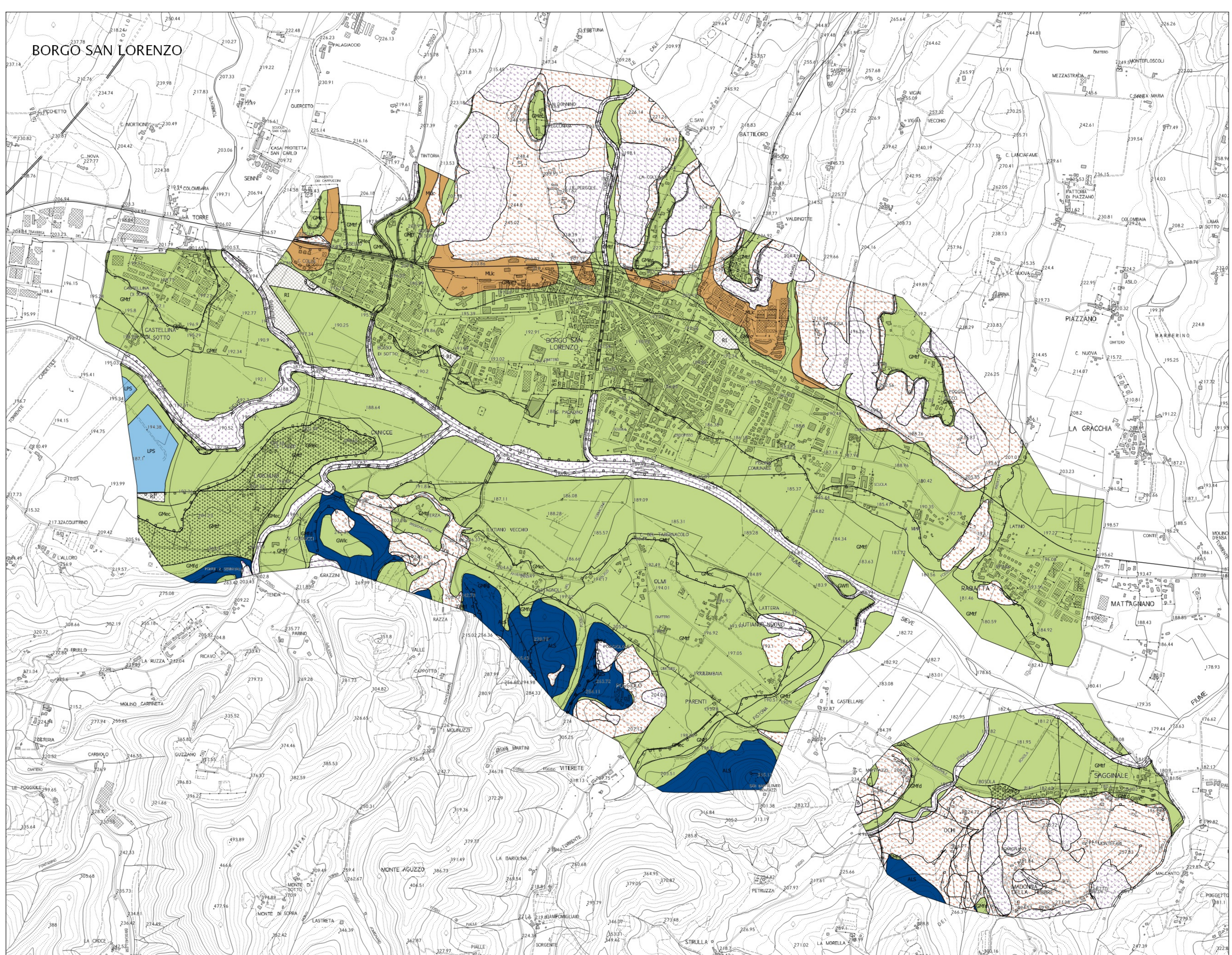
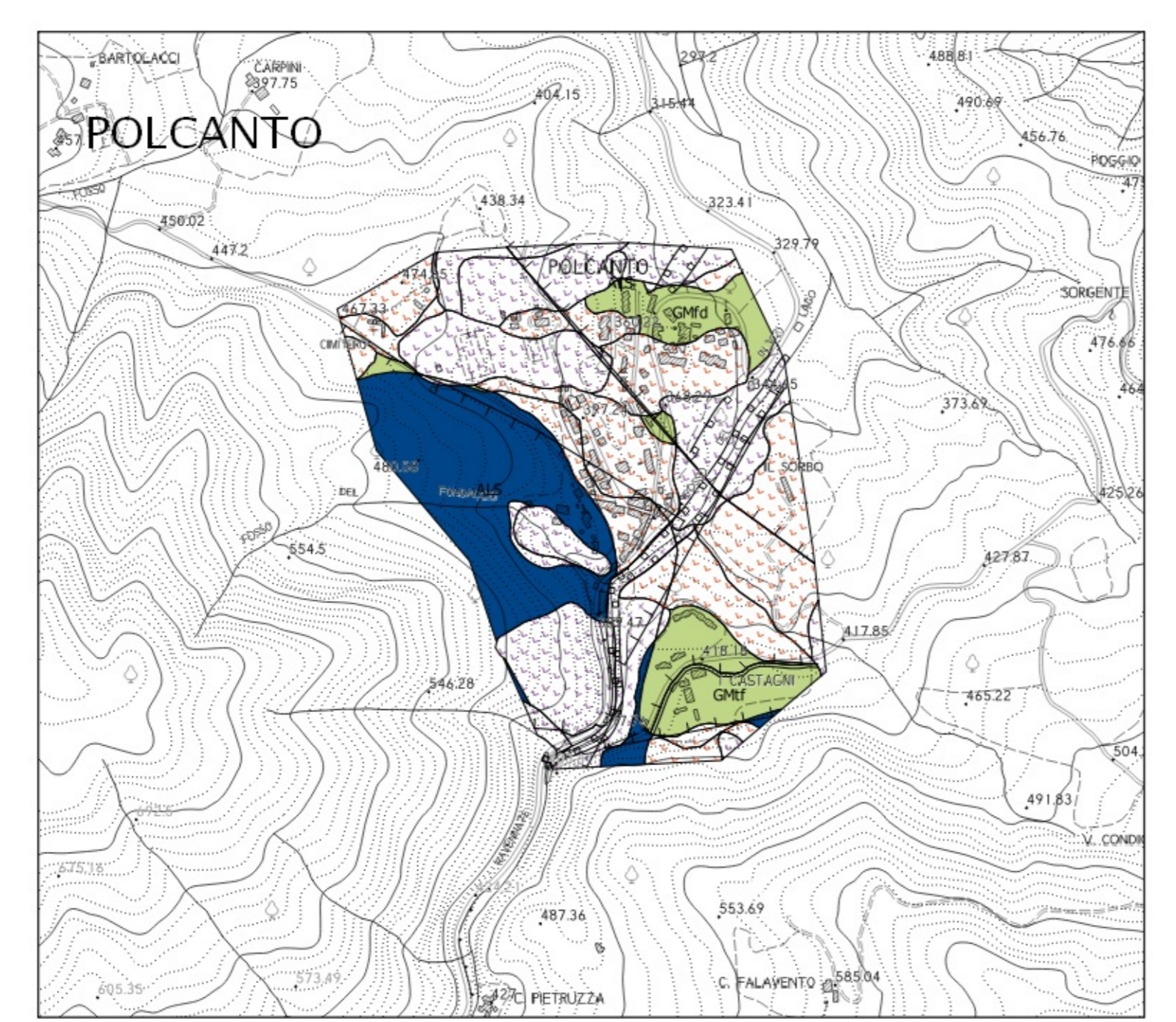

Forme di superficie e sepolte

- Conoidi alluvionali

Elementi tettonico strutturali

- Faglia diretta
- Faglia inversa
- Orlo di scappata morfologica
- Orlo di terrazzo fluviale
- Costrata

0 100 200 300 400 500 600 700 800 900 1000 metri