



PIANO STRUTTURALE INTERCOMUNALE
MUGELLO

B. aspetti geologici, idraulici e sismici

Elaborato

Scala:

1:10.000

Data:

12/2018

QC.B_APP3

CARTA DELLE FREQUENZE FONDAMENTALI DEI
DEPOSITI
Palazzuolo sul Senio

Data di adozione:

Data di approvazione:

COMUNI DEL MUGELLO

- Sindaco del Comune di Barberino di Mugello**
Gianpietro Martelli
- Sindaco del Comune di Borgo San Lorenzo e Presidente dell'Unione Montana dei Comuni del Mugello**
Paolo Omoboni
- Sindaco del Comune di Dicomano**
Siefano Passiatore
- Sindaco del Comune di Firenzuola**
Claudio Scarpelli
- Sindaco del Comune di Marradi**
Tommaso Triberti
- Sindaco del Comune di Palazzuolo sul Senio**
Cristian Menghetti
- Sindaco del Comune di Scarperia e San Piero**
Federico Ignesti
- Sindaco del Comune di Vicchio**
Roberto Lotti

UNIONE MONTANA DEI COMUNI DEL MUGELLO

- Dirigente del servizio economia, ambiente, territorio e forestazione**
Vincenzo Massaro
- Responsabile del procedimento**
Giuseppe Rusa

UFFICIO UNICO DI PIANO

- Alessandro Bertaccini (Comune di Barberino di Mugello)
- Romano Chiocci (Comune di Borgo San Lorenzo)
- Valter Bendoni (Comune di Dicomano)
- Paolo del Zanna (Comune di Firenzuola)
- Renato Rossi (Comune di Marradi)
- Rodolfo Albisani (Comune di Scarperia e San Piero)
- Rodrigo Albisani (fino a luglio 2018), Paolo Scalinì (Comune di Palazzuolo sul Senio)
- Riccardo Marzi (Comune di Vicchio)

PROFESSIONALITA' ESTERNE

- Coordinamento generale**
Gianfranco Gorelli
- Aspetti urbanistici**
Gianfranco Gorelli
Michela Chiti
Chiara Nostrato
Alessio Tanigueli
Marina Visciano
- Aspetti paesaggistici**
Luciano Piazza
PAESAGGIO2000 studio associato
Antonella Valentini e Paola Venturi
- Aspetti socio economici**
Fin.soc. cons. a.r.l. servizi didattici e scientifici per l'Università di Firenze
Mauro Lombardi e Marika Macchi
- Aspetti archeologici**
Cristina Felici
- Aspetti forestali**
Ilaria Scatarzi
- Aspetti geologici e sismici**
GEOTECNO Consulenza e servizi geologici
Luciano Lazzarini e Nicola Sbaldi
- Aspetti idraulici**
Chianini Associati-Ingegneria Civile e Ambientale
Rome Chianini, Alessandro Berni e Luigi Bigozzi
- Valutazione Ambientale Strategica**
SINERGIA SPA PROGETTAZIONE E CONSULENZA AMBIENTALE
Luca Gardone, Ilaria Scatarzi, Alessandro Pucciani, Gaia Poggetti
- Comunicazione e partecipazione**
Maddalena Rossi
Michela Chiti
- Aspetti giuridico amministrativi**
Agostino Zanelli Quarantini
- Aspetti energetici del territorio**
iBioNet srl
Alessandro Tirinnanzi
Claudio Fogarazzi
Federico Guasconi
Marielena Irci
- Aspetti del sistema della mobilità**
TAGES COOP s.r.l.
Massimo Ferrini
Hullini Andrea
- Vulnerabilità Sismica**
S2R
Emanuele Del Monte
- Pubblicazione S.I.T.**
Linea Comune S.p.A.

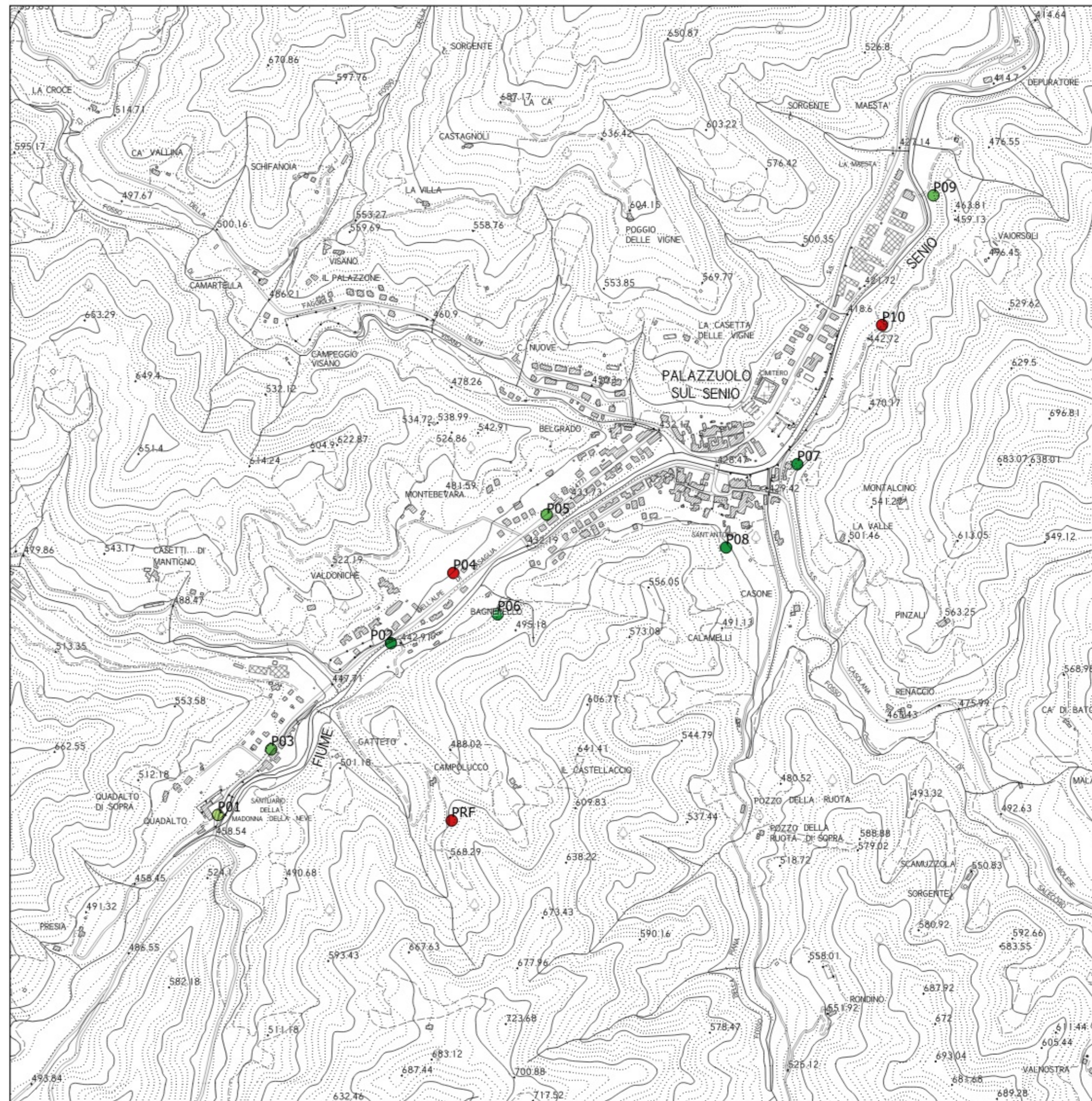

Legenda

f0 (hz) = frequenza di picco

- nessuna risonanza
- f0 = 0.1 - 0.5
- f0 = 0.5 - 1.0
- f0 = 1.0 - 2.5
- f0 = 2.5 - 5.0
- f0 = 5.0 - 7.5
- f0 = 7.5 - 10.0
- f0 > 10.0

