



B. aspetti geologici, idraulici e sismici

Elaborato

Scala:

1:10.000

Data:

12/2018

QC.B_APP3

CARTA GEOLOGICO-TECNICA
Palazzuolo sul Senio

Data di adozione:

Data di approvazione:

- COMUNI DEL MUGELLO**
Sindaco del Comune di Barberino di Mugello
Gianpietro Martelli
Sindaco del Comune di Borgo San Lorenzo e Presidente dell'Unione Montana dei Comuni del Mugello
Paolo Omoboni
Sindaco del Comune di Dicomano
Siefano Passiatore
Sindaco del Comune di Firenzuola
Claudio Scarpelli
Sindaco del Comune di Marradi
Tommaso Triberti
Sindaco del Comune di Palazzuolo sul Senio
Cristian Menghetti
Sindaco del Comune di Scarperia e San Piero
Federico Ignesti
Sindaco del Comune di Vicchio
Roberto Lotti
- UNIONE MONTANA DEI COMUNI DEL MUGELLO**
Dirigente del servizio economia, ambiente, territorio e forestazione
Vincenzo Massaro
Responsabile del procedimento
Giuseppe Rosa
- UFFICIO UNICO DI PIANO**
Alessandro Bertaccini (Comune di Barberino di Mugello)
Romano Chiocci (Comune di Borgo San Lorenzo)
Valter Bendoni (Comune di Dicomano)
Paolo del Zanna (Comune di Firenzuola)
Renato Rossi (Comune di Marradi)
Rodolfo Albisani (Comune di Scarperia e San Piero)
Renzo Albisani (fino a luglio 2018), Paolo Scalinzi (Comune di Palazzuolo sul Senio)
Riccardo Marzi (Comune di Vicchio)
- PROFESSIONALITA' ESTERNE**
Coordinamento generale
Gianfranco Gorelli
Aspetti urbanistici
Gianfranco Gorelli
Michela Chiti
Chiara Nestrato
Alessio Tanigianelli
Marina Visciano
Aspetti paesaggistici
Luciano Piazza
PAESAGGIO2000 studio associato
Antonella Valentini e Paola Venturi
Aspetti socio economici
Fin.soc. cons. a.r.l. servizi didattici e scientifici per l'Università di Firenze
Mauro Lombardi e Marika Macchi
Aspetti archeologici
Cristina Felici
Aspetti forestali
Ilaria Scatarzi
Aspetti geologici e sismici
GEOTECN0 Consulenza e servizi geologici
Luciano Lazzarini e Nicola Sbaldi
Aspetti idraulici
Chianini Associati-Ingegneria Civile e Ambientale
Rome Chiarini, Alessandro Berni e Luigi Bigozzi
Valutazione Ambientale Strategica
SINERGIA SPA PROGETTAZIONE E CONSULENZA AMBIENTALE
Luca Gardone, Ilaria Scatarzi, Alessandro Pucciani, Gaia Paggiotti
Comunicazione e partecipazione
Maddalena Rossi
Michela Chiti
Aspetti giuridico amministrativi
Agostino Zanelli Quarantini
Aspetti energetici del territorio
iBioNet srl
Alessandro Tirinnanzi
Claudio Fogarozzi
Federico Guasconi
Marielena Irci
Aspetti del sistema della mobilità
TAGEN COOP s.a.s.
Massimo Ferrini
Hoffini Andrea
Vulnerabilità Sismica
S2R
Emanuele Del Monte
Pubblicazione S.I.T.
Linea Comune S.p.A.

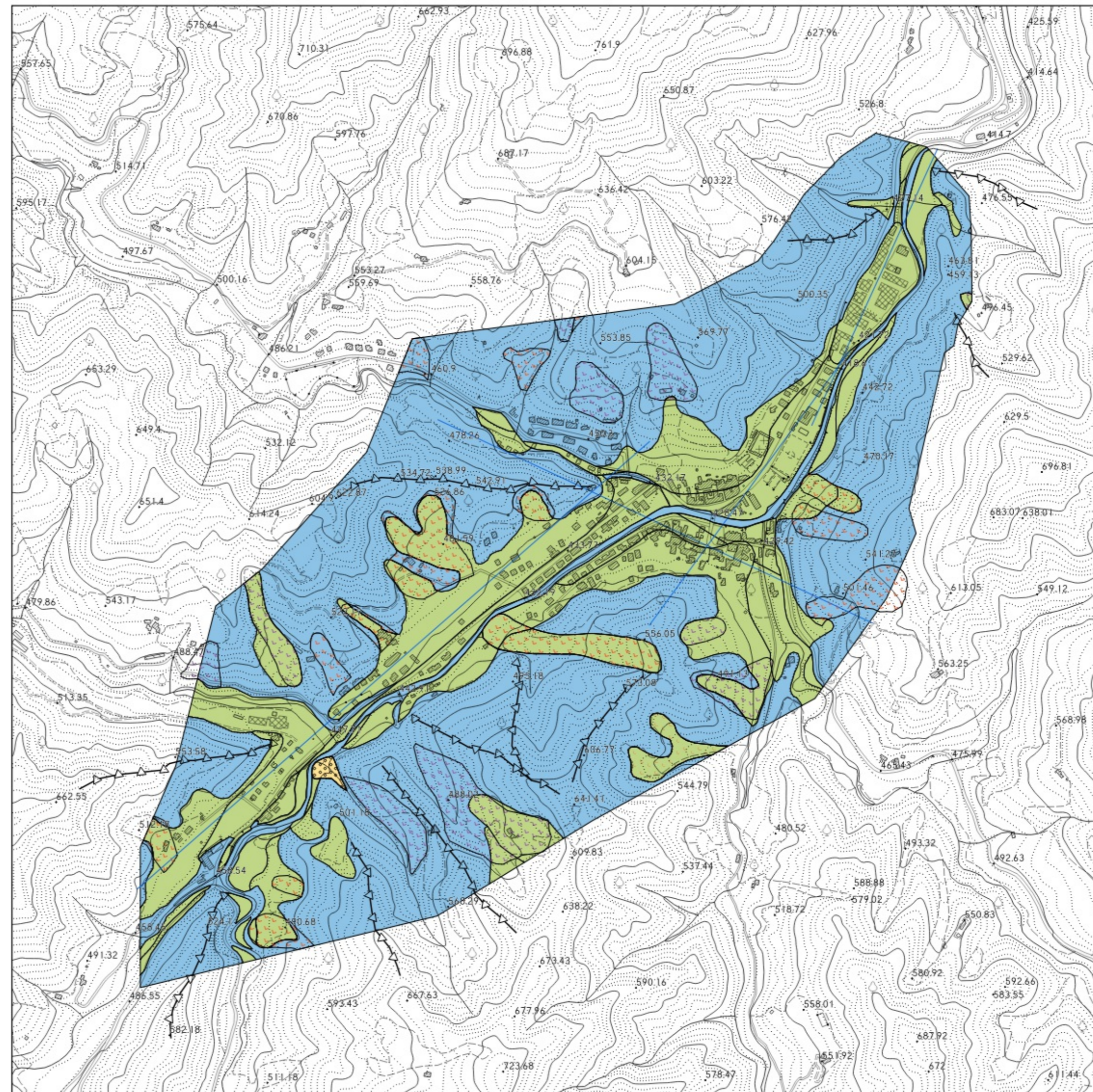

Legenda

Terreni di copertura

- GPd - Ghiaie pulite con granulometria poco assortita, miscela di ghiaia e sabbia di falda detritica
- GW - Ghiaie limose, miscela di ghiaia, sabbia e limo di terrazzo fluviale
- SWca - Sabbie pulite e ben assortite, sabbie ghiaiose di conoide alluvionale

Substrato geologico

- LPS - Lapideo, stratificato

Instabilità di versante

- scivolamento - attiva
- scivolamento - quiete
- colata - quiete

Forme di superficie e sepolte

- Conoide alluvionale

Elementi tettonico strutturali

- Cresta
- Traccia di sezione geologica

0 100 200 300 400 500 600 700 800 900 1000 metri

