

**Sindaco del Comune di Barberino di Mugello**  
Gianmario Mori  
**Sindaco del Comune di Borgo San Lorenzo e Presidente dell'Unione Montana dei Comuni del Mugello**  
Piero Cecchi  
**Sindaco del Comune di Dicomano**  
Stefano Pastore  
**Sindaco del Comune di Fieszola**  
Claudio Scarpelli  
**Sindaco del Comune di Marradi**  
Tommaso Tiliardi  
**Sindaco del Comune di Palazzone sul Senio**  
Cristian Menghetti  
**Sindaco del Comune di Scarperia e San Piero**  
Roberto Izzo  
**Sindaco del Comune di Vicchio**  
Roberto Izzo

**UNIONE MONTANA DEI COMUNI DEL MUGELLO**  
Dirigente del servizio economia, ambiente, territorio e forestazione  
Alessandro Massaro  
Responsabile del procedimento  
Giuseppe Rosa

**UFFICIO UNICO DI PIANO**  
Alessandro Bertacchi (Comune di Barberino del Mugello)  
Romano Cecchi (Comune di Borgo San Lorenzo)  
Valter Benedini (Comune di Dicomano)  
Paolo del Zotto (Comune di Fieszola)  
Renzo Rossi (Comune di Marradi)  
Rodolfo Albisani (Comune di Scarperia e San Piero)  
Rodolfo Albisani fino a luglio 2018, Paolo Scalmi (Comune di Palazzone sul Senio)  
Riccardo Storzi (Comune di Vicchio)

**PROFESSIONALITÀ ESTERNE**  
**Coordinamento generale**  
Giuliana Scardi  
**Aspetti urbanistici**  
Gianfranco Gorli  
Michela Chai  
Chiara Nostrato  
Alessio Tangaroli  
Marta Viscione  
**Aspetti paesaggistici**  
Luciano Piazza  
PASCAGGIUZZONI studio associato  
Antonella Valentini e Paola Venturi  
**Aspetti socio economici**  
Pricas, con i servizi didattici e scolastici per l'Università di Firenze  
Mauro Lombardi e Marika Macchi  
**Aspetti archeologici**  
Cristina Felici  
**Aspetti forestali**  
Cristina Felici  
**Aspetti geologici e sismici**  
GEOTECNICO Consulenza e servizi geologici  
Luciano Lanzani e Niccolò Slobki  
**Aspetti idraulici**  
Chiantini Associati-Ingegneria Civile e Ambientale  
Renzo Chiorini, Alessandro Barri e Luigi Bigazzi  
**Valutazione Ambientale Strategica**  
SINERGIA s.r.l. PROGETTAZIONE E CONSULENZA AMBIENTALE  
Luca Gardone, Iaria Scatari, Alessandra Pacciani, Gena Paggetti  
**Comunicazione e partecipazione**  
Maddalena Rossi  
Michela Chai  
**Aspetti giuridico amministrativi**  
Pricas, con i servizi giuridici  
**Aspetti energetici del territorio**  
Tibollet srl  
Alessandro Timpanari  
Claudio Fagnazzi  
Federico Guazzanti  
Martelena Iraci  
**Aspetti del sistema della mobilità**  
TACCO COOP s.r.l.  
Massimo Ferrero  
Buffoni Andrea  
**Vulnerabilità Sismica**  
CISE  
Emanuele Del Monte  
**Pubblicazione S.T.**  
Cinesa Comune s.p.a.

Elaborato: **QC.B02**  
Scala: 1:10.000  
Data: 12/2018

**CARTA GEOMORFOLOGICA**

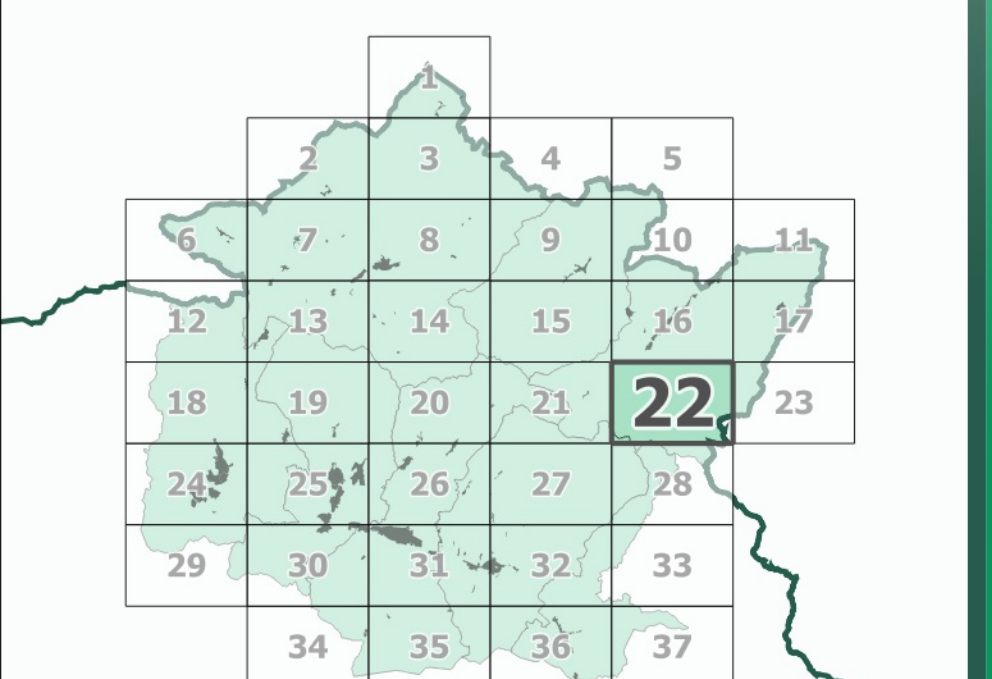

Data di adozione:  
Data di approvazione:

**FORME E PROCESSI DOVUTI ALLA GRAVITA'**

- Forme di denudazione**
- Corona di frana attiva
  - Corona di frana quiescente
  - Corona di frana inattiva
  - Orlo di scarpata di degradazione
  - Cresta di degradazione
  - Sommità della corona di frana

- Area a franosità diffusa attiva
- Area a franosità diffusa quiescente
- Area con fenomeni di solifussione e/o deformazione superficiale attiva
- Area con fenomeni di solifussione e/o deformazione superficiale quiescente

- Deformazioni gravitative profonde**
- Deformazione gravitativa profonda attiva
  - Deformazione gravitativa profonda quiescente

- Forme di accumulo e relativi depositi**
- Frana di crollo attiva
  - Frana di scorrimento attiva
  - Frana di colamento attiva
  - Frana complessa attiva
  - Franosità di crollo quiescente
  - Frana di scorrimento quiescente
  - Frana di colamento quiescente
  - Frana complessa quiescente
  - Frana inattiva per scorrimento

- PREDISPOSIZIONE AL DISSESTO**
- Area con predisposizione al dissesto per pendenza
  - Area con predisposizione al dissesto per litologia
  - Area con predisposizione al dissesto per erosione precalanchiva
  - Area con predisposizione al dissesto per franosità antica

- ALTRE FORME**
- Are collinari apparentemente stabili per copertura boschiva o roccia affiorante
  - Depositi alluvionali di fondovalle
  - Depositi di terrazzamento

- Dissesto non cartografabile a carico di manufatti o viabilità
- Coperture detritiche
- Depositi eluvio-colluviali

- FORME E PROCESSI DI EROSIONE IDRICA E DEL PENDIO**
- Orlo di terrazzo fluviale
  - Frana complessa per erosione fluviale attiva
  - Frana complessa per erosione fluviale quiescente

- FORME ANTROPICHE**
- Orlo di scarpata antropica
  - Area estrattiva

- FORME STRUTTURALI**
- Orlo di scarpata di faglia con incidenza morfologica
  - Giacitura di strato incidente su morfologia o stabilità (scarpate in roccia a reggipoggio, versanti a franapoggio)

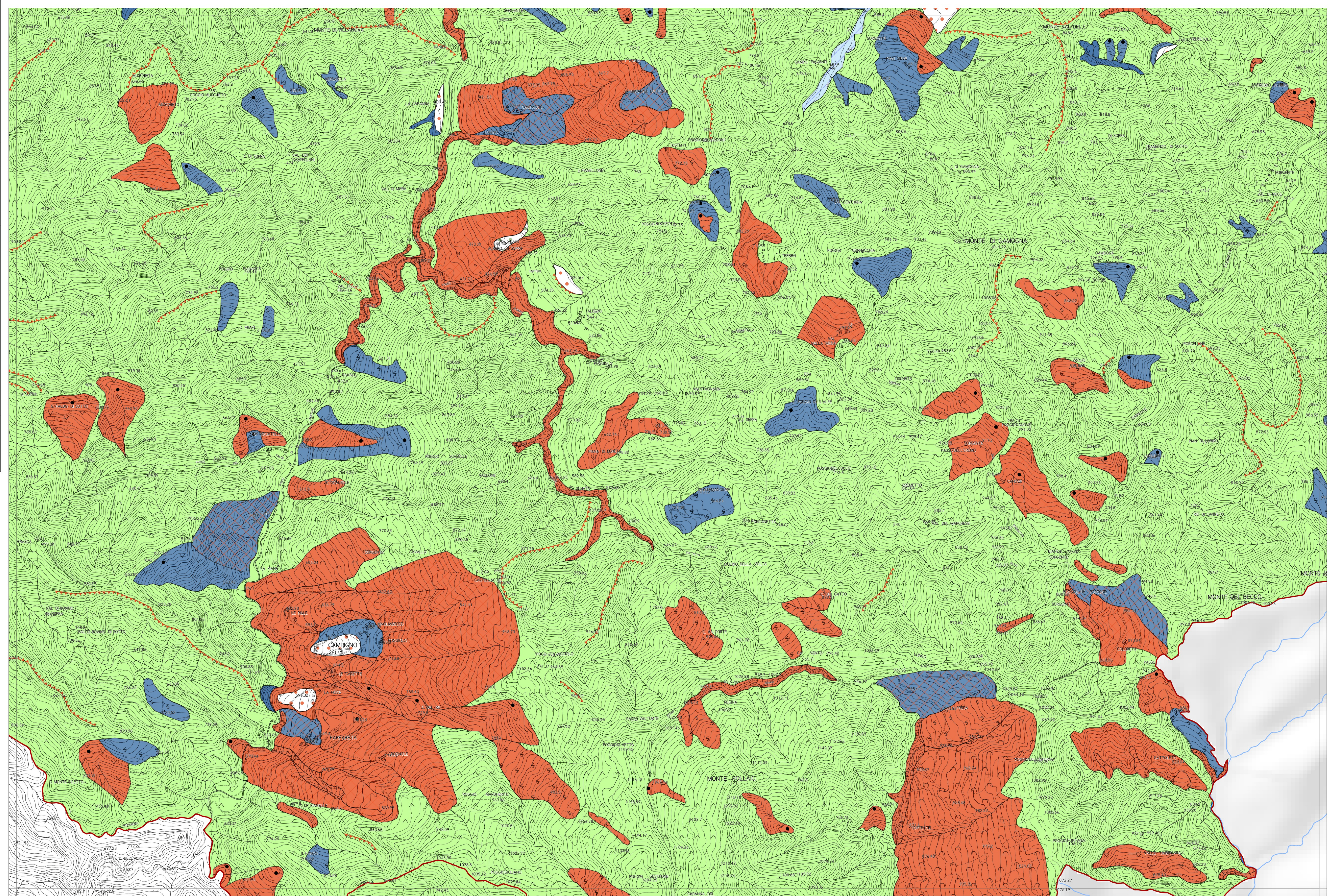

Pubbl. 12/2018