PIANO STRUTTURALE INTERCOMUNALE
MUGELLO

A. aspetti geologici, idraulici e sismici

Elaborato	Scala:
QCB.04	1:25.000
	Data: 12/2018

Carta della tutela della risorsa idrogeologica

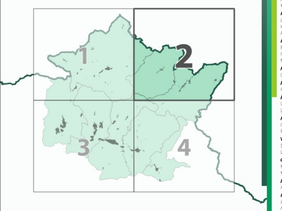

Data di adozione:

Data di approvazione:

COMUNI DEL MUGELLO

Sindaco del Comune di Barberino di Mugello
Giampaolo Mesacchi

Sindaco del Comune di Borgo San Lorenzo e Presidente dell'Unione Montana dei Comuni del Mugello
Paolo Omoboni

Sindaco del Comune di Dicomano
Stefano Ulivelli

Sindaco del Comune di Firenzuola
Claudio Scardigli

Sindaco del Comune di Marradi
Tommaso Triberti

Sindaco del Comune di Pelaccuolo Sul Senio
Cristian Bondi Ori

Sindaco del Comune di Scarperia e San Piero
Federico Gianni

Sindaco del Comune di Vicchio
Roberto Izzo

UNIONE MONTANA DEI COMUNI DEL MUGELLO

Dirigente del servizio economia, ambiente, territorio e foreste - ciclo
Vincenzo Massaro

Responsabile del procedimento
Giuseppe Pino

UFFICIO UNICO DI PIANO

Alessandro Bottazzini (**Comune di Barberino del Mugello**)
Romano Chiesi (**Comune di Borgo San Lorenzo**)
Valter Bonini (**Comune di Dicomano**)
Fabio Ciani (**Comune di Firenzuola**)
Renato Rossi (**Comune di Marradi**)
Rodolfo Allisiani (**Comune di Scarperia e San Piero**)
Rodolfo Allisiani fino a luglio 2018, Fabio Scalia (**Comune di Palazzuolo sul Senio**)
Riccardo Pinzi (**Comune di Vicchio**)

PROFESSIONALITA' ESTERNE

Coordinamento generale
Gianfranco Gianelli

Aspetti urbanistici
Gianfranco Gianelli
Michele Chiti
Cristina Nardi-vita
Alessia Tanganelli
Mattia Michelini

Aspetti paesaggistici
Luciano Piazza
PAESAGGIO2000 - studio associato
Antonella Valentini e Paola Ventura

Aspetti socio economici
Perseo, ricerca e sviluppo didattico e scientifico per l'università di Firenze
Mauro Lombardi e Marco Biacchi

Aspetti archeologici
Cristina Rossi

Aspetti forestali
Fabio Lucarelli

Aspetti geologici e sismici
GEOTECNO (consulenza e servizi geologici)
Luciano Lapini e Nicolò Sbolci

Aspetti idraulici
Chiarini Associati Ingegneria Civile e Ambientale
Remo Chiarini, Alessandro Sarrini e Luigi Bigazzi

Valutazione Ambientale Strategica
SINERGIA srl PROGETTAZIONE E CONSULENZA AMBIENTALE
Lisa Cantorre, Ilaria Sontarp, Alessandro Pacciani, Gaia Faggetti

Comunicazione e partecipazione
Maddalena Rossi
Michele Chiti

Aspetti giuridico amministrativi
Agostino Cerrelli Quarantini

Aspetti energetici del territorio
Buildwise
Alessandro Tornaghi
Claudio Pegoraro
Federico Cuscito
Maddalena Iodi

Aspetti del sistema della mobilità
Mauro Lenzi
Massimo Ferrini
Stefano Andreini

Vulnerabilità Sismica
Ivo Nardi
Emanuele Del Monte

Pubblicazione S.I.T.
Linea Comune S.p.A.

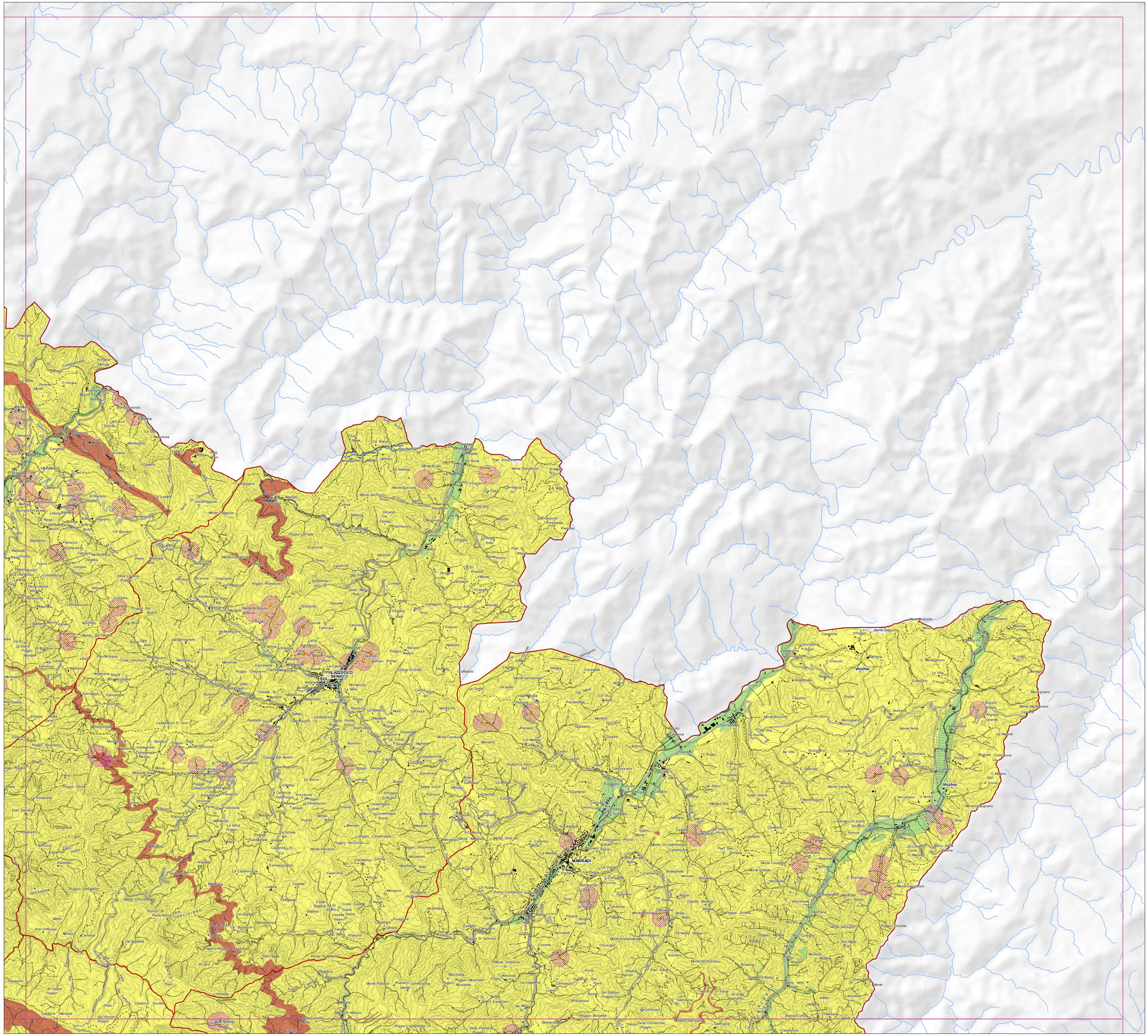

Pozzi e derivazioni

captazioni ERA

- pozzo acquedotto
- sorgente acquedotto

captazioni PUBLIACQUA

- pozzo acquedotto
- sorgente acquedotto

Aree di salvaguardia (D.Lgs. 152/2006)

- Zona di rispetto captazioni

Classi di permeabilità

- 1 - permeabilità da assente a scarsa
- 2p - permeabilità primaria da ridotta a media
- 2s - permeabilità secondaria da ridotta a media
- 3p - permeabilità primaria da media e elevata
- 3s - permeabilità secondaria da media e elevata
- 4p - permeabilità primaria molto elevata
- 4s - permeabilità secondaria molto elevata