



**PIANO STRUTTURALE INTERCOMUNALE
MUGELLO**

Sindaco del Comune di Barberino di Mugello
Gampiero Minguzzi

Sindaco del Comune di Borgo San Lorenzo e Presidente dell'Unione Montana dei Comuni del Mugello
Paolo Ortonoli

Sindaco del Comune di Dicomano
Claudio Scipioni

Sindaco del Comune di Firenzezola
Claudio Scipioni

Sindaco del Comune di Marradi
Tommaso Tiberti

Sindaco del Comune di Palazzuolo sul Senio
Cristian Marchetti

Sindaco del Comune di Scarperia e San Piero
Federico Ignesti

Sindaco del Comune di Vicchio
Riccardo Strozzi

UNIONE MONTANA DEI COMUNI DEL MUGELLO
Direttore del servizio economia, ambiente, territorio e foreste
Vincenzo Nissiro

Responsabile del procedimento
Giuseppe Riva

UFFICIO UNICO DI PIANO
Alessandro Bertacchi (Comune di Barberino di Mugello)
Romano Chiocci (Comune di Borgo San Lorenzo)
Vito Benvenuti (Comune di Dicomano)
Paolo del Zanna (Comune di Firenzezola)
Renato Rossi (Comune di Marradi)
Rodolfo Altiani (Comune di Scarperia e San Piero)
Rodolfo Altiani (fino a luglio 2018), Paolo Scalin (Comune di Palazzuolo sul Senio)
Riccardo Strozzi (Comune di Vicchio)

PROFESSIONALITA' ESTERNE
Coordinamento generale
Gianfranco Genelli

Aspetti urbanistici
Gianfranco Genelli
Michele Chiti
Chiara Nostalari
Alessia Targemelli
Marina Visciano

Aspetti paesaggistici
Ludiana Piazzi
PESACCIQ2000 studio associato
Antonella Valentini e Paola Venturi

Aspetti socio economici
PESACCIQ2000 studio associato e scientifici per l'università di Firenze
Mauro Lombardi e Maria Marchi

Aspetti archeologici
Cristian Marchetti

Aspetti forestali
Iria Scatizzi

Aspetti geologici e sismici
GEOTECNICO Consultanze e servizi geologici
Iluminato Lavetti e Nicola Mili

Aspetti idraulici
Chiantini Associati-Ingegneria Civile e Ambientale
Romio Chiantini, Alessandro Biondi, Luigi Bigazzi

Valutazione Ambientale Strategica
SIRE RIVA s.p.a. - PROGETTAZIONE E CONSULTANZA AMBIENTALE
Luca Gerolamo, Iria Scatizzi, Alessandra Piccini, Gaia Paggiotti

Comunicazione e partecipazione
Maurizio Rossi
Michele Chiti

Aspetti giuridico amministrativi
Agostino Zanelli Quarantini

Aspetti energetici del territorio
BioNets srl
Alessandro Tirinnanzi
Claudio Pagnozzi
Federico Gascon
Maurizio Tadi

Aspetti del sistema della mobilità
MAGN'CIOP s.p.a.
Massimo Parrini
Bulloni Andrea

Vulnerabilità Sismica
SIR
Erasmo Del Monte

Pubblicazione S.I.T.
Linea Coarante S.p.A.

B. aspetti geologici, idraulici e sismici

Elaborato **QC.B06_5**

Scala: **1:10.000**

Data: **12/2018**

**CARTA DELLE MOPS
Dicomano**

Data di adozione:

Data di approvazione:

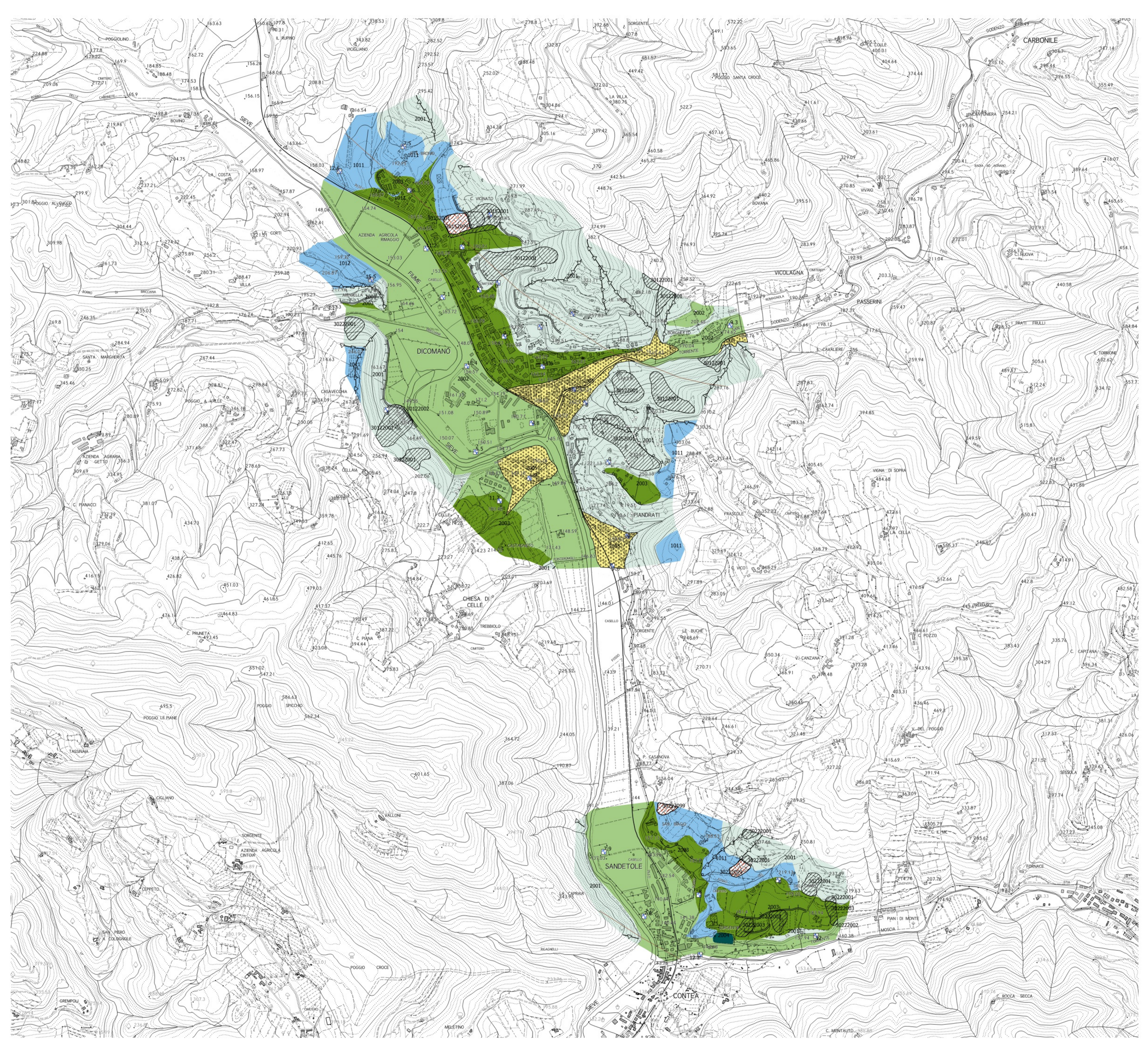

Legenda

Zone stabili

- Substrato lapideo

Zone stabili suscettibili di amplificazioni locali

- Zona 1
- Zona 2
- Zona 3
- Zona 4
- Zona 5

Zone di attenzione per instabilità

- Zona di attenzione per instabilità di versante - Zona 1
- Zona di attenzione per instabilità di versante - Zona 2

Forme di superficie e sepolte

- Orlo di scarpata morfologica (10-20m)
- Orlo di terrazzo fluviale (10-20m)
- Cresta

Punto di misura di rumore ambientale

- Punto di misura di rumore ambientale

0 100 200 300 400 500 600 700 800 900 1000 metri