



PIANO STRUTTURALE INTERCOMUNALE
MUGELLO

B. aspetti geologici, idraulici e sismici

Elaborato	Scala:
QC.B06_6	1:10.000
	Data:
	12/2018

CARTA DELLA MICROZONAZIONE SISMICA
Dicomano

Data di adozione:
Data di approvazione:

- COMUNI DEL MUGELLO**
- Sindaco del Comune di Barberino di Mugello**
Giampiero Ranquati
- Sindaco del Comune di Borgo San Lorenzo e Presidente dell'Unione Montana dei Comuni del Mugello**
Paolo Omoboni
- Sindaco del Comune di Dicomano**
Stefano Passiatore
- Sindaco del Comune di Firenzuola**
Claudio Scarpelli
- Sindaco del Comune di Marradi**
Tommaso Triberti
- Sindaco del Comune di Palazzuolo Sul Senio**
Cristian Menghetti
- Sindaco del Comune di Scarperia e San Piero**
Federico Ignesti
- Sindaco del Comune di Vicchio**
Roberto Lizzo
- UNIONE MONTANA DEI COMUNI DEL MUGELLO**
- Dirigente del servizio economia, ambiente, territorio e forestazione**
Vincenzo Massaro
- Responsabile del procedimento**
Giuseppe Rosa
- UFFICIO UNICO DI PIANO**
- Alessandro Bertaccini (Comune di Barberino di Mugello)
Romano Chiocci (Comune di Borgo San Lorenzo)
Valter Bendoni (Comune di Dicomano)
Paolo del Zanna (Comune di Firenzuola)
Renato Rossi (Comune di Marradi)
Rodolfo Albisani (Comune di Scarperia e San Piero)
Rodolfo Albisani fino a luglio 2018, Paolo Scalmi (Comune di Palazzuolo sul Senio)
Riccardo Sirizi (Comune di Vicchio)
- PROFESSIONALITA' ESTERNE**
- Coordinamento generale**
Gianfranco Gorelli
- Aspetti urbanistici**
Gianfranco Gorelli
Michela Chiti
Chiara Nostrato
Alessio Tangianelli
Marina Visciano
- Aspetti paesaggistici**
Luciano Piazza
PAESAGGIO2000 studio associato
Antonella Valentini e Paola Venturi
- Aspetti socio economici**
Firs sas, cons. a.r.l. servizi didattici e scientifici per l'università di Firenze
Mauro Lombardi e Marika Macchi
- Aspetti archeologici**
Cristina Felici
- Aspetti forestali**
Ilaria Scatarzi
- Aspetti geologici e sismici**
GEOTECNO Consulenza e servizi geologici
Luciano Lazzetti e Nicolo' Sbaldi
- Aspetti idraulici**
Chiarini Associati-Ingegneria Civile e Ambientale
Remo Chiarini, Alessandro Berni e Luigi Bigazzi
- Valutazione Ambientale Strategica**
SINERGIA s.r.l. PROGETTAZIONE E CONSULENZA AMBIENTALE
Luca Gerdone, Ilaria Scatarzi, Alessandra Piccini, Gaia Paggiotti
- Comunicazione e partecipazione**
Maddalena Rossi
Michele Chiti
- Aspetti giuridico amministrativi**
Agostino Zanelli Quarantini
- Aspetti energetici del territorio**
iBioNet srl
Alessandro Tirinnanzi
Claudio Fagorazzi
Federico Guasconi
Marielena Iraci
- Aspetti del sistema della mobilità**
TAGES GROUP s.r.l.
Massimo Petrini
Bulloni Andrea
- Vulnerabilità Sismica**
S2R
Emanuele Del Monte
- Pubblicazione S.I.T.**
Linea Comune S.p.A.

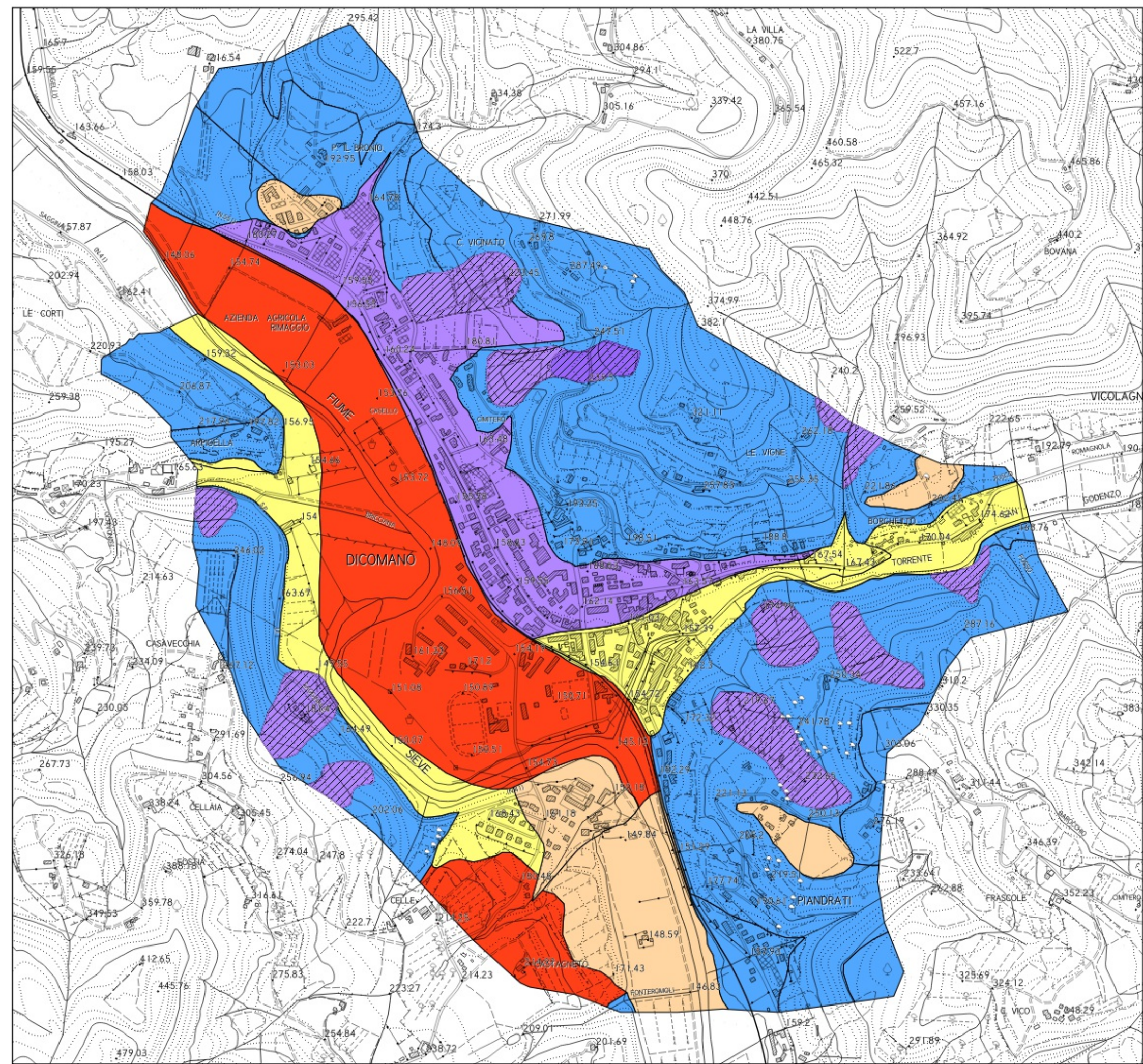

Legenda

Zone stabili	FA=2.1-2.2	Zona di attenzione per instabilità di versante - FA=1.5-1.6
FA=1.0	FA=2.3-2.4	Zona di attenzione per instabilità di versante - FA=1.7-1.8
Zone suscettibili di instabilità	FA=2.5-3.0	Zona di attenzione per instabilità di versante - FA=1.9-2.0
FA=1.1-1.2	FA=3.1-3.5	Zona di attenzione per instabilità di versante - FA=2.1-2.2
FA=1.3-1.4	FA>3.5	Zona di attenzione per instabilità di versante - FA=2.3-2.4
FA=1.5-1.6		Zona di attenzione per instabilità di versante - FA=2.5-3.0
FA=1.7-1.8		Zona di attenzione per instabilità di versante - FA=3.1-3.5
FA=1.9-2.0		Zona di attenzione per instabilità di versante - FA>3.5
	Zone di attenzione per instabilità	
	Zona di attenzione per instabilità di versante - FA=1.1-1.2	
	Zona di attenzione per instabilità di versante - FA=1.3-1.4	

0 100 200 300 400 500 600 700 800 900 1000 metri