



PIANO STRUTTURALE INTERCOMUNALE MUGELLO

COMUNI DEL MUGELLO
 Comune di Barberino del Mugello
 Comune di Montepetri
 Sindaco del Comune di Borgo San Lorenzo e Presidente dell'Unione Montana dei Comuni del Mugello
 Paolo Orlandini
 Sindaco del Comune di Dicomano
 Stefano Passiatore
 Sindaco del Comune di Firenzuola
 Claudio Scarpetti
 Sindaco del Comune di Marradi
 Tommaso Triberti
 Sindaco del Comune di Palazzuolo sul Senio
 Cristiano Mengacci
 Sindaco del Comune di Scarperia e San Piero
 Federico Ignesti
 Sindaco del Comune di Vicchio
 Roberto Iotti

UNIONE MONTANA DEI COMUNI DEL MUGELLO
 Dirigente del servizio economia, ambiente, territorio e forestazione
 Innocenzo Massari
 Responsabile del procedimento
 Giuseppe Rosa

UFFICIO UNICO DI PIANO
 Alessandro Bertaccini (Comune di Barberino del Mugello)
 Romano Chiochi (Comune di Borgo San Lorenzo)
 Valter Bondioni (Comune di Dicomano)
 Paolo del Zanna (Comune di Firenzuola)
 Renato Ricci (Comune di Marradi)
 Rodolfo Albisani (Comune di Scarperia e San Piero)
 Rodolfo Albisani fino a luglio 2018, Paolo Scalini (Comune di Palazzuolo sul Senio)
 Riccardo Storti (Comune di Vicchio)

PROFESSIONALITA' ESTERNE
 Coordinamento generale
 Gianfranco Gonelli

Aspetti urbanistici
 Gianfranco Gonelli
 Michela Chiti
 Chiara Nostrato
 Alessio Tangaroli
 Marina Visciano

Aspetti paesaggistici
 Luciano Piazza
 FALCAGGIO2000 studio associato
 Antonella Valentini e Paola Venturi

Aspetti socio economici
 Fin. Soc. con servizi didattici e scientifici per l'Università di Firenze
 Mauro Lombardi e Maria Macchi

Aspetti archeologici
 Cristina Felici

Aspetti forestali
 Linee Sottosviluppate

Aspetti geologici e sismici
 GEOTECNO Consulenza e servizi geologici
 Luciano Lazzeri e Nicolò Sbochi

Aspetti idraulici
 Chiantini Associati-Ingegneria Civile e Ambientale
 Bruno Chiantini, Alessandro Banti e Luigi Bigazzi

Valutazione Ambientale Strategica
 SINERGIA s.r.l. PROGETTAZIONE E CONSULENZA AMBIENTALE
 Luca Gardone, Iaria Scatari, Alessandra Pacciani, Gaia Paggetti

Comunicazione e partecipazione
 Maddalena Rosti
 Michela Chiti

Aspetti giuridico amministrativi
 Agostino Zanelli Quarantini

Aspetti energetici del territorio
 Illuminet srl
 Alessandro Turchinazi
 Claudio Fagarazzi
 Federico Guastoni
 Marielena Iacchi

Aspetti del sistema della mobilità
 TAGES COOP s.r.l.
 Massimo Ferrini
 Buffoni Andrea

Vulnerabilità Sismica
 SIRM
 Emanuele Del Monte

Pubblicazione S.I.T.
 Linea Comune S.p.A.

A. aspetti urbanistici, agroforestali, economici, archeologici,

Elaborato: **STA.A02**
 Scala: 1:10.000
 Data: 12/2018

STRUTTURA TERRITORIALE ECOSISTEMICA

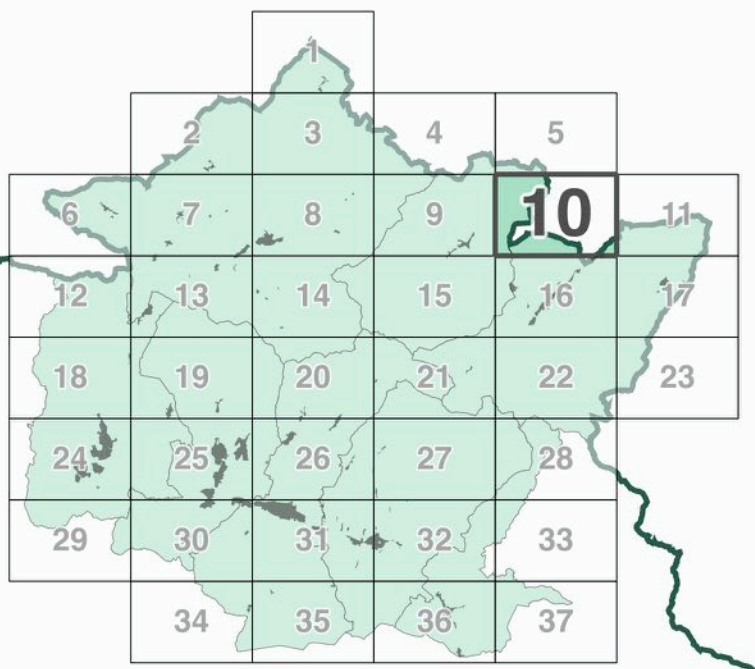

Data di adozione:
 Data di approvazione:

- Legenda**
- ELEMENTI STRUTTURALI DELLA RETE ECOLOGICA**
- Ecosistemi palustri e fluviali
 - Rete degli ecosistemi forestali
 - Nodo forestale primario
 - Nodo forestale secondario
 - Matrice forestale di connettività
 - Nuclii di connessione ed individui forestali isolati
 - Formazioni arboree
 - Formazioni lineari arboree
 - Formazioni lineari arbustive
 - Alberi camporili
 - Corridoio ripariale
 - Rete degli ecosistemi agropastorali
 - Nodo degli agroecosistemi
 - Matrice agroecosistemica collinare
 - Matrice agroecosistemica di pianura
 - Agroecosistema frammentato attivo
 - Agroecosistema frammentato in abbandono
 - Matrice agroecosistemica di pianura urbanizzata
 - Agroecosistema intensivo
- ELEMENTI FUNZIONALI DELLA RETE ECOLOGICA**
- Reticolo idrografico e corpi idrici
 - Ecosistemi ruspetri e calanchivi
 - Ambienti rocciosi e calanchivi
 - Elementi della rete in territorio urbanizzato
 - Verde sportivo
 - Aree verdi urbane
 - Corridoio ripariale
 - Aree libere ed inedificate
 - Superfici arboree
 - Direttrici di connessione principali
 - Direttrici di connessione secondarie
 - Varchi a rischio di chiusura

