

**PIANO STRUTTURALE INTERCOMUNALE
MUGELLO**

A. aspetti urbanistici, agroforestali, economici, archeologici,

Elaborato: **STA.A02**

Scala: **1:10.000**

Data: **12/2018**

STRUTTURA TERRITORIALE ECOSISTEMICA



Data di adozione:

Data di approvazione:

COMUNI DEL MUGELLO
 Comune di Mugello
 Sindaco del Comune di Borgo San Lorenzo e Presidente dell'Unione Montana dei Comuni del Mugello
 Paolo Lorenzini
 Sindaco del Comune di Dicomano
 Stefano Passatore
 Sindaco del Comune di Firenzuola
 Claudio Scarpini
 Sindaco del Comune di Marradi
 Tommaso Tiberti
 Sindaco del Comune di Palazzuolo Sul Senio
 Costantino Mengacci
 Sindaco del Comune di Scarpespa e San Piero
 Federico Ignesti
 Sindaco del Comune di Vicchio
 Rodolfo Iotti

UNIONE MONTANA DEI COMUNI DEL MUGELLO
 Dirigente del servizio economia, ambiente, territorio e forestazione
 Renzo Masconi
 Responsabile del procedimento
 Giuseppe Rosa

UFFICIO UNICO DI PIANO
 Alessandro Bertaccini (Comune di Barberino del Mugello)
 Romano Chiochi (Comune di Borgo San Lorenzo)
 Valter Benvenuti (Comune di Dicomano)
 Paolo del Zanna (Comune di Firenzuola)
 Renato Ricci (Comune di Marradi)
 Rodolfo Albani (Comune di Scarpespa e San Piero)
 Rodolfo Albani fino a luglio 2018, Paolo Scalin (Comune di Palazzuolo sul Senio)
 Rodolfo Ricci (Comune di Vicchio)

PROFESSIONALITA' ESTERNE
 Coordinamento generale
 Gianfranco Gonnelli

Aspetti urbanistici
 Gianfranco Gonnelli
 Michela Chiti
 Chiara Nistrato
 Alessio Taniguchi
 Marina Visciano

Aspetti paesaggistici
 Lucilla Piazza
 PALSAGGIO studio associato
 Antonella Valentini e Paola Venturi

Aspetti socio economici
 Per info, corsi e servizi didattici e scientifici per l'Università di Firenze
 Maria Lombardi e Maria Macchi

Aspetti archeologici
 Cristina Felici

Aspetti forestali
 GEOTECNO Consulenza e servizi geologici
 Luciano Casarini e Nicola Sobki

Aspetti idraulici
 Chiarini Associati-Ingegneria Civile e Ambientale
 Bruno Chiarini, Maurizio Baroni e Luigi Bigazzi

Valutazione Ambientale Strategica
 SINERGIA s.r.l. PROGETTAZIONE E CONSULENZA AMBIENTALE
 Luca Gardone, Iaria Scattari, Alessandra Pacciani, Gaia Paggetti

Comunicazione e partecipazione
 Maddalena Rosti

Aspetti giuridico amministrativi
 Antonella Zanelli Quarantini

Aspetti energetici del territorio
 Illumet srl
 Alessandra Tirimanzi
 Claudio Fagarazzi
 Federico Cassonini
 Marielena Iraci

Aspetti del sistema della mobilità
 TAGES COOP s.r.l.
 Massimo Ferrini
 Buffoni Andrea

Vulnerabilità Sismica
 SIRM
 Emanuele Del Monte

Pubblicazione S.I.T.
 Linea Comune S.p.A.

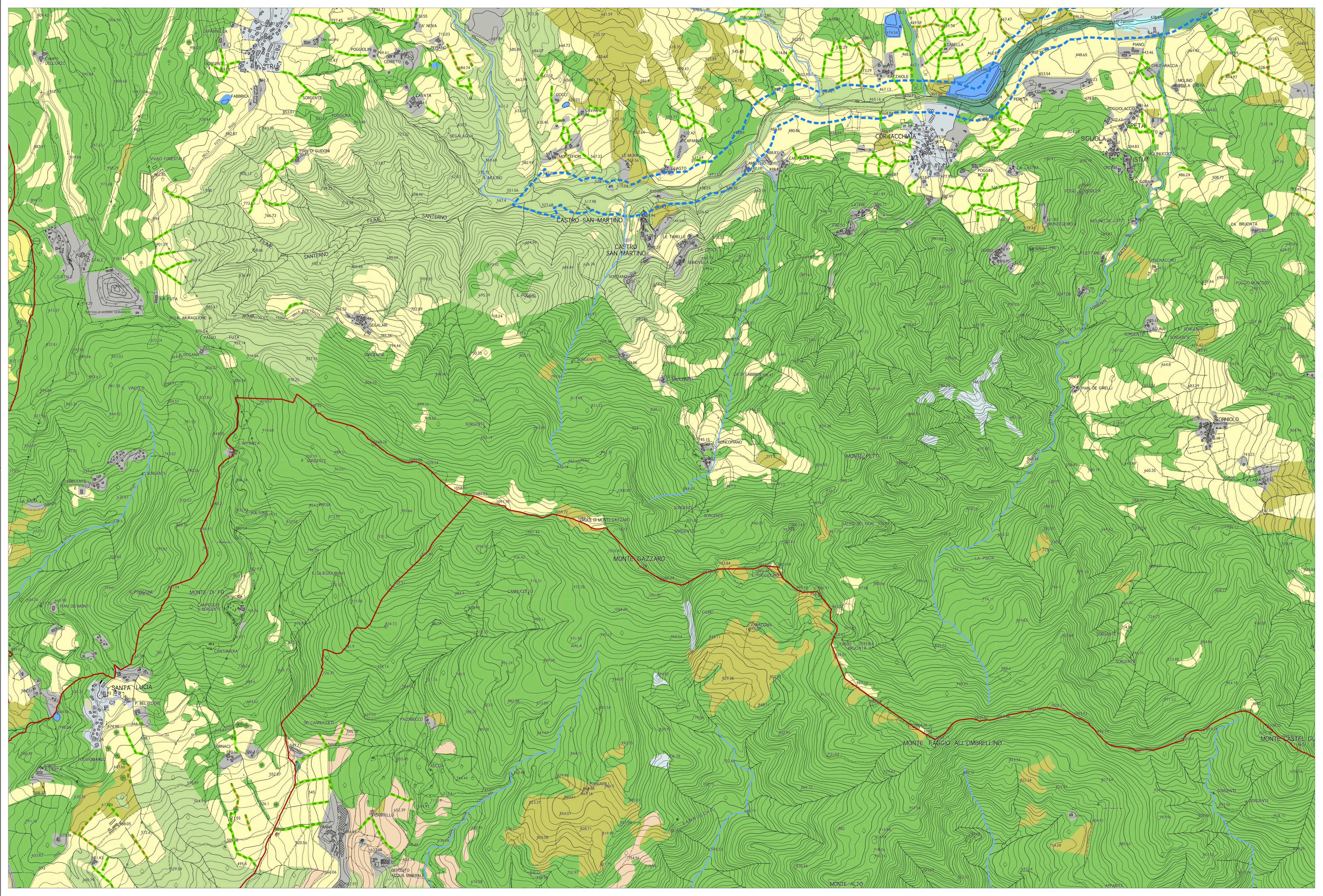

Legenda

ELEMENTI STRUTTURALI DELLA RETE ECOLOGICA

Rete degli ecosistemi forestali

- Nodo forestale primario
- Nodo forestale secondario
- Matrice forestale di connettività
- Nuclei di connessione ed individui forestali isolati
- Formazioni arboree
- Formazioni lineari arboree
- Formazioni lineari arbustive
- Alberi camporili
- Corridoio ripariale

Rete degli ecosistemi agropastorali

- Nodo degli agroecosistemi
- Matrice agroecosistemica collinare
- Matrice agroecosistemica di pianura
- Agroecosistema frammentato attivo
- Agroecosistema frammentato in abbandono
- Matrice agroecosistemica di pianura urbanizzata
- Agroecosistema intensivo

Reticolo idrografico e corpi idrici

- Ambienti rusupetri e calanchivi
- Ambienti rocciosi e calanchivi

Elementi della rete in territorio urbanizzato

- Verde sportivo
- Aree verdi urbane
- Corridoio ripariale
- Aree libere ed inedificate
- Superfici arboree

ELEMENTI FUNZIONALI DELLA RETE ECOLOGICA

- Direttrici di connessione principali
- Direttrici di connessione secondarie
- Varchi a rischio di chiusura