PIANO STRUTTURALE INTERCOMUNALE
MUGELLO

A. aspetti urbanistici, agroforestali,economici, archeologici,

Elaborato

STA.A05

Scala: 1:10.000

Data: 12/2018

CRITICITA' TERRITORIALI

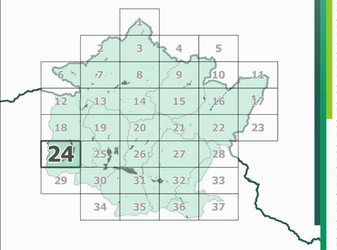

Data di adozione:

Data di approvazione:

COMUNI DEL MUGELLO

Sindaco del Comune di Barberino di Mugello
Giampiero Mongatti

Sindaco del Comune di Borgo San Lorenzo e Presidente dell'Unione Montana dei Comuni del Mugello
Paolo Omoboni

Sindaco del Comune di Dicomano
Stefano Passiatore

Sindaco del Comune di Firenzuola
Claudio Scarpelli

Sindaco del Comune di Marradi
Tommaso Tilberti

Sindaco del Comune di Palazzuolo Sul Senio
Cristian Menghetti

Sindaco del Comune di Scarperia e San Piero
Federico Ignesti

Sindaco del Comune di Vicchio
Roberto Izzo

UNIONE MONTANA DEI COMUNI DEL MUGELLO

Dirigente del servizio economia, ambiente, territorio e forestazione
Vincenzo Massaro

Responsabile del procedimento
Giuseppe Rosa

UFFICIO UNICO DI PIANO

Alessandro Bertaccini (Comune di Barberino del Mugello)
Romano Chiocci (Comune di Borgo San Lorenzo)
Valter Bendoni (Comune di Dic omano)
Paolo del Zanna (Comune di Firenzuola)
Renato Rossi (Comune di Marradi)
Rodolfo Albisani (Comune di Scarperia e San Piero)
Rodolfo Albisani fino a luglio 2018, Paolo Scalini (Comune di Palazzuolo sul Senio)
Riccardo Sforzi (Comune di Vicchio)

PROFESSIONALITA' ESTERNE

Coordinamento generale
Gianfranco Gorelli

Aspetti urbanistici
Gianfranco Gorelli
Michela Chiti
Chiara Nostrato
Alessio Tanganelli
Marina Visciano

Aspetti paesaggistici
Luciano Piazza
PAESAGGIO2000 studio associato
Antonella Valentini e Paola Venturi

Aspetti socio economici
Pin soc. cons. a r.l. servizi didattici e scientifici per l'Università di Firenze
Mauro Lombardi e Marika Macchi

Aspetti archeologici
Cristina Felici

Aspetti forestali
Ilaria Scatarzi

Aspetti geologici e sismici
GEOTECNO Consulenza e servizi geologici
Luciano Lazzeri e Nicolò Sbolci

Aspetti idraulici
Chiarini Associati-Ingegneria Civile e Ambientale
Remo Chiarini, Alessandro Berni e Luigi Bigazzi

Valutazione Ambientale Strategica
SINERGIA srls PROGETTAZIONE E CONSULENZA AMBIENTALE
Luca Gardone, Ilaria Scatarzi, Alessandra Pacciani, Gaia Paggetti

Comunicazione e partecipazione
Maddalena Rossi
Michela Chiti

Aspetti giuridico amministrativi
Agostino Zanelli Quarantini

Aspetti energetici del territorio
IBioNet srl
Alessandro Tirinnanzi
Claudio Fagarazzi
Federico Guasconi
Marielena Iraci

Aspetti del sistema della mobilità
TAGES COOP s.c.
Massimo Ferrini
Buffoni Andrea

Vulnerabilità Sismica
S2R
Emanuele Del Monte

Pubblicazione S.I.T.
Linea Comune S.p.A.

Legenda

Elementi di contesto

Cartografia di sfondo QC.A13-Uso del suolo al 2016 generalizzata

Reticolo idrografico (L.R. 79/2012)

- Reticolo idrografico principale
- Reticolo idrografico secondario e canalette irrigue

Confini amministrativi

- Confini comunali

Elementi di criticità
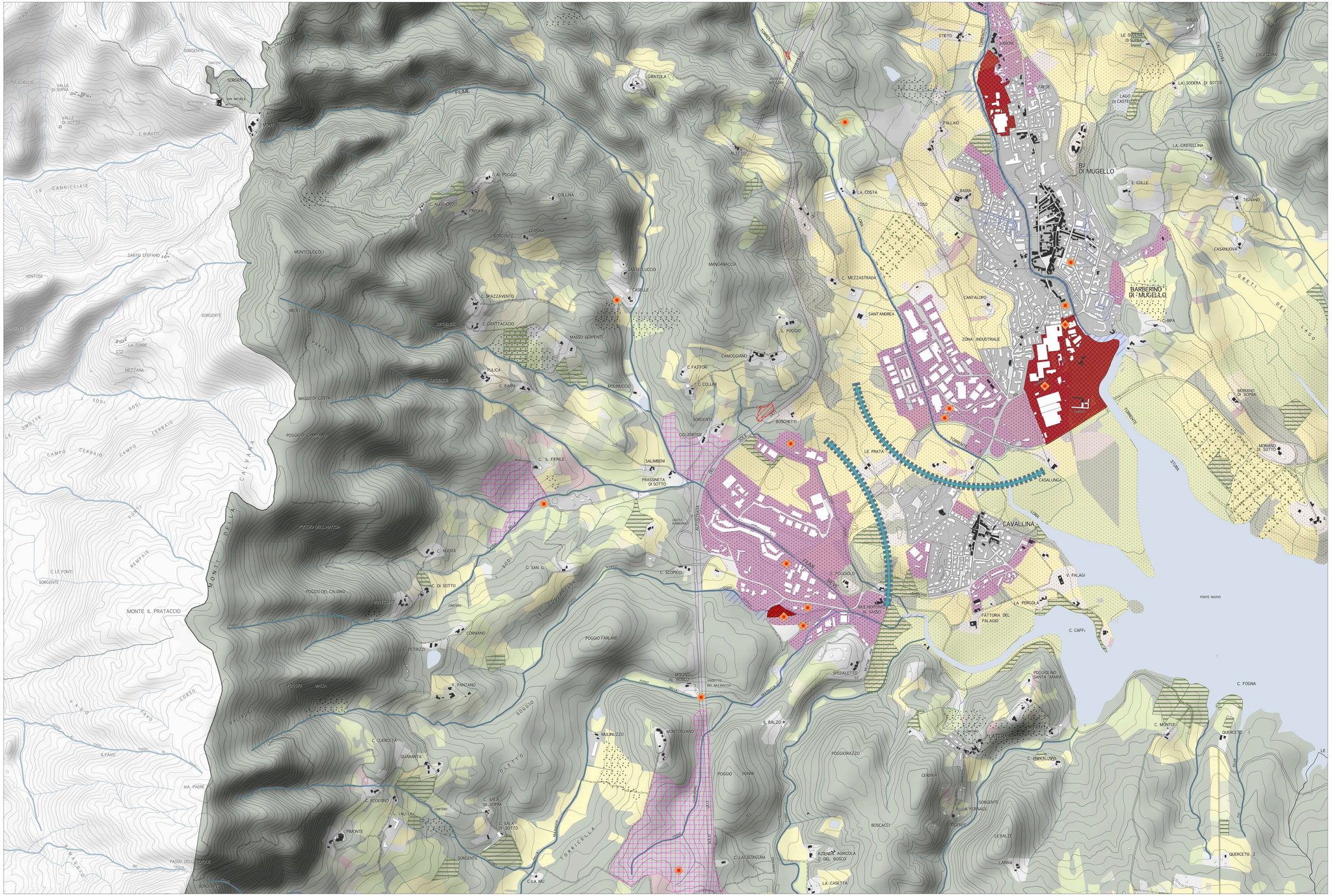
- Aree potenzialmente allagabili
- Area a instabilità geomorfologica
- Castagneti da frutto abbandonati
- Aree agricole abbandonate con fenomeni di successione secodaria in atto e aree agricole marginali in abbandono
- Sistemazioni agrarie storiche in abbandono
- Aree ad attività agricola intensiva
- Mosaico agro-pastorale a maglia larga
- Aree di cantiere con potenziale compromissione del sistema ecologico
- Aree agricole omogenee a prevalenza di seminativo
- Varchi ecologici a rischio di chiusura
- Siti di discarica
- Siti interessati da potenziale criticità ambientale
- Aree dismesse e degradate
- Aree estrattive
- Aree percorse dal fuoco (anno 2017)
- Impianti fotovoltaici
- Aree di margine e produttive
- autodromo
- Tendenza alla conurbazione
- Criticità ferroviaria
- Criticità stradale