

A. aspetti urbanistici, agroforestali, economici, archeologici,

Elaborato: **STA.A07**
Scala: **1:10.000**
Data: **12/2018**

TERRITORIO URBANIZZATO E
TERRITORIO RURALE

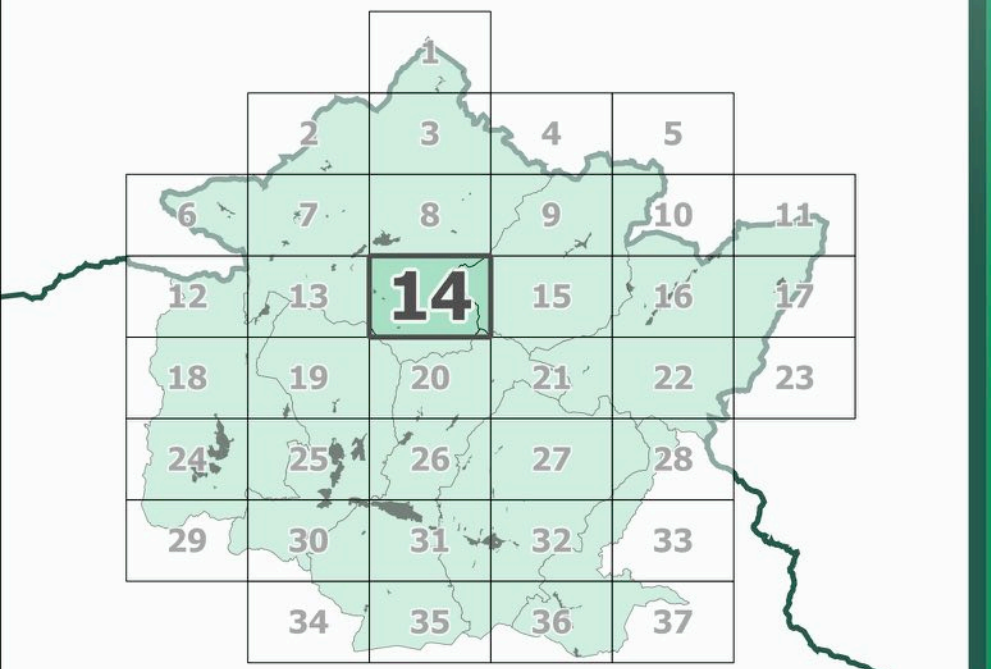

Data di adozione:
Data di approvazione:

COMUNI DEL MUGELLO
Comune di Mugello
Sindaco del Comune di Barberino del Mugello
Giuseppe Marzanti
Sindaco del Comune di Borgo San Lorenzo e Presidente dell'Unione Montana dei Comuni del Mugello
Piero Baccini
Sindaco del Comune di Dicomano
Stefano Pastore
Sindaco del Comune di Firenzuola
Claudio Scarpetti
Sindaco del Comune di Marradi
Tommaso Triberti
Sindaco del Comune di Palazzuolo sul Senio
Cristiano Mengacci
Sindaco del Comune di Scarperia e San Piero
Federico Ignesti
Sindaco del Comune di Vicchio
Roberto Iotti

UNIONE MONTANA DEI COMUNI DEL MUGELLO
Dirigente del servizio economia, ambiente, territorio e forestazione
Invenzo Masanti
Responsabile del procedimento
Giuseppe Rosa

UFFICIO UNICO DI PIANO
Alessandro Bertaccini (Comune di Barberino del Mugello)
Romano Chiochi (Comune di Borgo San Lorenzo)
Valter Bendini (Comune di Dicomano)
Paolo del Zanna (Comune di Firenzuola)
Renato Ricci (Comune di Marradi)
Rodolfo Albani (Comune di Scarperia e San Piero)
Rodolfo Albani fino a luglio 2018, Paolo Scalini (Comune di Palazzuolo sul Senio)
Nicola Ricci (Comune di Vicchio)

PROFESSIONALITA' ESTERNE
Coordinamento generale
Gianfranco Gonelli
Aspetti urbanistici
Gianfranco Gonelli
Michela Chiti
Chiara Nostrato
Alessio Tognarelli
Marina Visciano
Aspetti paesaggistici
Luciano Piazza
FAESAGGIO2000 studio associato
Antonella Valentini e Paola Venturi
Aspetti socio economici
Proiezioni, opere e servizi didattici e scientifici per l'Università di Firenze
Mauri Lombardi e Mariella Macchi
Aspetti archeologici
Cristina Felici
Aspetti forestali
Gianfranco Gonelli
Aspetti geologici e sismici
GEOTECNO Consulenza e servizi geologici
Luigi Lazzeri e Nicola Sobbi
Aspetti idraulici
Chiarini Associati-Ingegneria Civile e Ambientale
Renzo Chiarini, Alessandro Bardi e Luigi Bigazzi
Valutazione Ambientale Strategica
SINERGIA s.r.l. PROGETTAZIONE E CONSULENZA AMBIENTALE
Luca Gardone, Marta Scatari, Alessandra Pacciani, Gaia Paggetti
Comunicazione e partecipazione
Maddalena Rossi
Michela Chiti
Aspetti giuridico amministrativi
Aspirante Zanelli Quarantili
Aspetti energetici del territorio
Illuminet srl
Alessandro Tirmannzi
Claudio Fagarazzi
Federico Guasconi
Maurilena Iaci
Aspetti del sistema della mobilità
TAGES COOP s.r.l.
Massimo Ferrini
Buffoni Andrea
Vulnerabilità Sismica
SIR
Emanuele Del Monte
Pubblicazione S.I.T.
Linea Comune S.p.A.

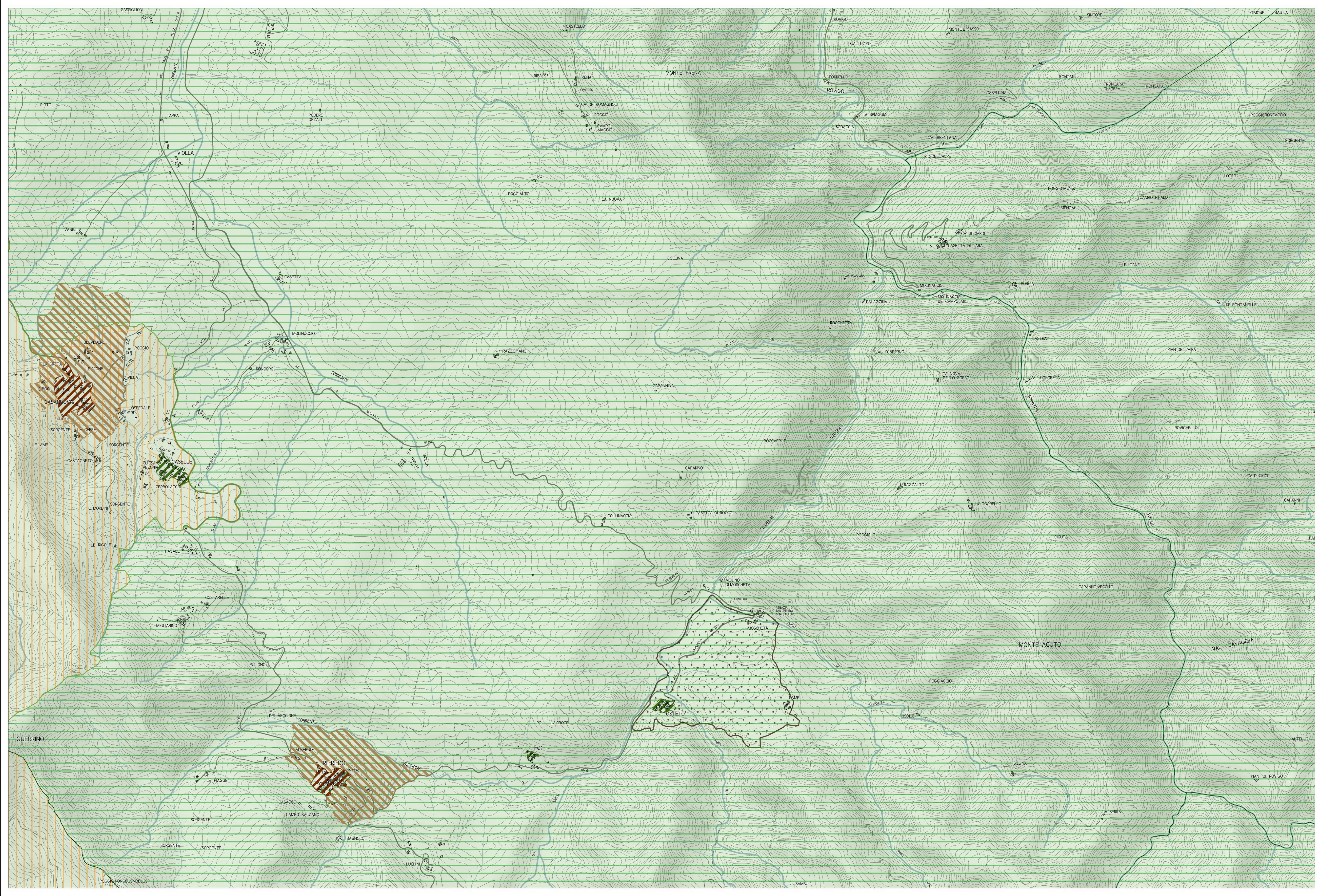

Legenda

Elementi di contesto

- Reticolo idrografico (L.R. 79/2012)
 - Reticolo idrografico principale
 - Reticolo idrografico secondario e canalette irrigue
- Confini amministrativi
 - Confini comunali
- Elementi del territorio urbanizzato e del territorio rurale**
- Territorio urbanizzato**
 - Territorio urbanizzato (Art. 4 c. 3)
 - Ambiti di riqualificazione e rigenerazione (Art. 4 c. 4)
 - Ambiti caratterizzati da condizioni di degrado (Art. 92 c.5 lett. c)
- Territorio rurale**
 - Territorio rurale
 - Ambito periurbano
 - Nuclei Rurali
 - Nuclei Storici
 - Pertinenza paesaggistica dei nuclei storici
- Regole di tutela del PTCP**
 - Art.10 PTCP - Ambiti per il reperimento dei parchi
 - Art.11 PTCP - Aree fragili
 - Art.12 PTCP - Aree di protezione storico ambientale