

A. aspetti urbanistici, agroforestali, economici, archeologici,

Elaborato: **STA.A07**
Scala: **1:10.000**
Data: **12/2018**

TERRITORIO URBANIZZATO E
TERRITORIO RURALE

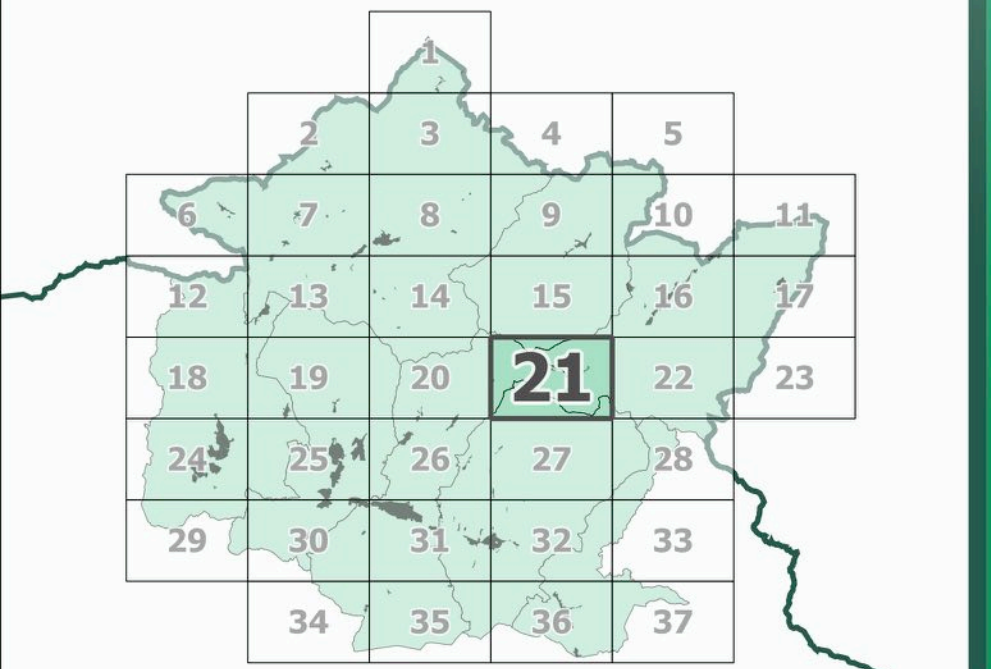

Data di adozione:

Data di approvazione:

COMUNI DEL MUGELLO
 Sindaco del Comune di Barberino del Mugello
 Giampaolo Mengacci
 Sindaco del Comune di Borgo San Lorenzo e Presidente dell'Unione Montana dei Comuni del Mugello
 Sindaco del Comune di Dicomano
 Stefano Passiatore
 Sindaco del Comune di Firenzuola
 Claudio Scarpelli
 Sindaco del Comune di Marradi
 Tommaso Triberti
 Sindaco del Comune di Palazzuolo sul Senio
 Costantino Mengacci
 Sindaco del Comune di Scarperia e San Piero
 Federico Ignesti
 Sindaco del Comune di Vicchio
 Roberto Iotti

UNIONE MONTANA DEI COMUNI DEL MUGELLO
 Dirigente del servizio economia, ambiente, territorio e forestazione
 Invenso Masarri
 Responsabile del procedimento
 Giuseppe Rosa

UFFICIO UNICO DI PIANO
 Alessandro Bertaccini (Comune di Barberino del Mugello)
 Romano Chiozzi (Comune di Borgo San Lorenzo)
 Valter Benedini (Comune di Dicomano)
 Paolo del Zanna (Comune di Firenzuola)
 Renato Ricci (Comune di Marradi)
 Rodolfo Abbiani (Comune di Scarperia e San Piero)
 Rodolfo Abbiani fino a luglio 2018, Paolo Scalini (Comune di Palazzuolo sul Senio)
 Riccardo Storti (Comune di Vicchio)

PROFESSIONALITA' ESTERNE
 Coordinamento generale
 Gianfranco Gonnelli
Aspetti urbanistici
 Gianfranco Gonnelli
 Michela Chiti
 Chiara Nostrato
 Alessio Targanelli
 Marina Visciano
Aspetti paesaggistici
 Luciano Piazza
 PAESAGGIO2000 studio associato
 Antonella Valentini e Paola Venturi
Aspetti socio economici
 Proiezioni e servizi didattici e scientifici per l'Università di Firenze
 Mauro Lombardi e Maria Macchi
Aspetti archeologici
 Cristina Felici
Aspetti forestali
 Luca Scattari
Aspetti geologici e sismici
 GEOTECNO Consulenza e servizi geologici
 Luciano Lazzeri e Nicola Sobki
Aspetti idraulici
 Chiarini Associati-Ingegneria Civile e Ambientale
 Bruno Chiarini, Alessandro Bardi e Luigi Bigazzi
Valutazione Ambientale Strategica
 SINERGIA s.r.l. PROGETTAZIONE E CONSULENZA AMBIENTALE
 Luca Gardone, Marta Scattari, Alessandra Pacciani, Gaia Paggetti
Comunicazione e partecipazione
 Maddalena Rosti
 Michela Chiti
Aspetti giuridico amministrativi
 Antonella Zanelli Quarantini
Aspetti energetici del territorio
 ilBIOnet s.r.l.
 Alessandro Turchinazzi
 Claudio Fagarazzi
 Federico Quaroni
 Marielena Iadi
Aspetti del sistema della mobilità
 TAGES COOP s.r.l.
 Massimo Ferrini
 Buffoni Andrea
Vulnerabilità Sismica
 S.I.R.
 Emanuele Del Monte
Pubblicazione S.I.T.
 Linea Comune S.p.A.

Legenda

Elementi di contesto

Reticolo idrografico (L.R. 79/2012)

- Reticolo idrografico principale
- Reticolo idrografico secondario e canalette irrigue

Confini amministrativi

- Confini comunali

Elementi del territorio urbanizzato e del territorio rurale

Territorio urbanizzato

- Territorio urbanizzato (Art. 4 c.3)
- Ambiti di riqualificazione e rigenerazione (Art. 4 c.4)
- Ambiti caratterizzati da condizioni di degrado (Art. 92 c.5 lett. c)

Territorio rurale

- Territorio rurale
- Ambito periurbano
- Nuclei Rurali
- Nuclei Storici
- Pertinenza paesaggistica dei nuclei storici

Regole di tutela del PTCP

- Art.10 PTCP - Ambiti per il reperimento dei parchi
- Art.11 PTCP - Aree fragili
- Art.12 PTCP - Aree di protezione storico ambientale

