



**PIANO STRUTTURALE INTERCOMUNALE  
MUGELLO**

**A. aspetti urbanistici, agroforestali, economici, archeologici,**

Elaborato: **STA.A07**      Scala: **1:10.000**  
Data: **12/2018**

**TERRITORIO URBANIZZATO E  
TERRITORIO RURALE**

3	4	5
6	7	8
9	10	11
12	13	14
15	16	17
18	19	20
21	22	23
24	25	26
27	28	29
30	31	32
33	34	35
36	37	

Data di adozione: \_\_\_\_\_  
Data di approvazione: \_\_\_\_\_

**COMUNI DEL MUGELLO**  
 Sindaco del Comune di Barberino di Mugello  
 Giuseppe Mengacci  
 Sindaco del Comune di Borgo San Lorenzo e Presidente dell'Unione Montana dei Comuni del Mugello  
 Sindaco del Comune di Dicomano  
 Stefano Passiatore  
 Sindaco del Comune di Firenzuola  
 Claudio Scarpelli  
 Sindaco del Comune di Marradi  
 Tommaso Triberti  
 Sindaco del Comune di Palazzuolo Sul Senio  
 Cristiano Mengacci  
 Sindaco del Comune di Scarpèria e San Piero  
 Federico Ignesti  
 Sindaco del Comune di Vicchio  
 Roberto Iotti

**UNIONE MONTANA DEI COMUNI DEL MUGELLO**  
 Dirigente del servizio economia, ambiente, territorio e forestazione  
 Francesco Masconi  
 Responsabile del procedimento  
 Giuseppe Rosa

**UFFICIO UNICO DI PIANO**  
 Alessandro Bertaccini (Comune di Barberino del Mugello)  
 Romano Chiochi (Comune di Borgo San Lorenzo)  
 Valter Bondoni (Comune di Dicomano)  
 Paolo del Zanna (Comune di Firenzuola)  
 Renato Ricci (Comune di Marradi)  
 Rodolfo Albani (Comune di Scarpèria e San Piero)  
 Rodolfo Albani fino a luglio 2018, Paolo Scalini (Comune di Palazzuolo sul Senio)  
 Riccardo Storti (Comune di Vicchio)

**PROFESSIONALITA' ESTERNE**  
 Coordinamento generale  
 Gianfranco Gonelli  
**Aspetti urbanistici**  
 Gianfranco Gonelli  
 Michela Chiti  
 Chiara Nostrato  
 Alessio Tangaroli  
 Marina Visciano  
**Aspetti paesaggistici**  
 Luciano Piazza  
 PAESAGGIO2000 studio associato  
 Antonella Valentini e Paola Venturi  
**Aspetti socio economici**  
 Fin polo, opuscoli e servizi didattici e scientifici per l'Università di Firenze  
 Mauro Lombardi e Mariella Macchi  
**Aspetti archeologici**  
 Cristina Felici  
**Aspetti forestali**  
 Riccardo Storti  
**Aspetti geologici e sismici**  
 GEOTECNO Consulenza e servizi geologici  
 Luciano Lazzeri e Nicolo Sobko  
**Aspetti idraulici**  
 Chiarini Associati-Ingegneria Civile e Ambientale  
 Bruno Chiarini, Alessandro Baroni e Luigi Bigazzi  
**Valutazione Ambientale Strategica**  
 SINERGIA s.r.l. PROGETTAZIONE E CONSULENZA AMBIENTALE  
 Luca Gardone, Marta Scattari, Alessandra Pacciani, Gisa Paggetti  
**Comunicazione e partecipazione**  
 Medialena Rosti  
 Michela Chiti  
**Aspetti giuridico amministrativi**  
 Agostino Zanelli Quarantini  
**Aspetti energetici del territorio**  
 Illuminet srl  
 Alessandra Trinchetti  
 Claudio Fagarazzi  
 Federico Cassonini  
 Marielena Irci  
**Aspetti del sistema della mobilità**  
 TAGES COOP s.r.l.  
 Massimo Ferrini  
 Buffoni Andrea  
**Vulnerabilità Sismica**  
 S.I.R.  
 Emanuele Del Monte  
**Pubblicazione S.I.T.**  
 Linea Comune S.p.A.

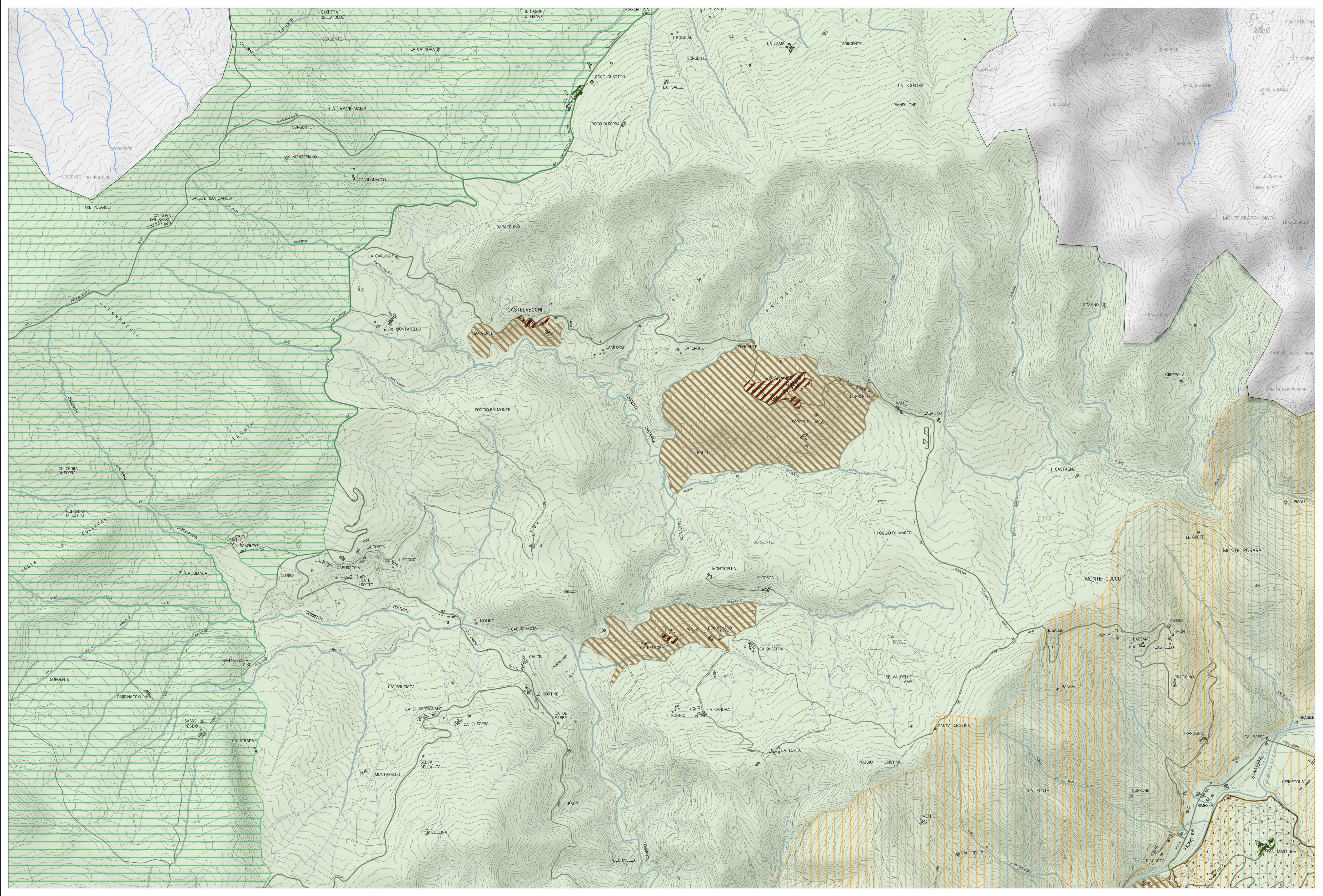

**Legenda**

**Elementi di contesto**

Reticolo idrografico (L.R. 79/2012)

- Reticolo idrografico principale
- Reticolo idrografico secondario e canalette irrigue

Confini amministrativi

- Confini comunali

**Elementi del territorio urbanizzato e del territorio rurale**

Territorio urbanizzato

- Territorio urbanizzato (Art. 4 c.3)
- ▨ Ambiti di riqualificazione e rigenerazione (Art. 4 c.4)
- ▨ Ambiti caratterizzati da condizioni di degrado (Art. 92 c.5 lett. c)

Territorio rurale

- Territorio rurale
- ▨ Ambito periurbano
- ▨ Nuclei Rurali
- ▨ Nuclei Storici
- ▨ Pertinenza paesaggistica dei nuclei storici

**Regole di tutela del PTCP**

- Art.10 PTCP - Ambiti per il reperimento dei parchi
- Art.11 PTCP - Aree fragili
- Art.12 PTCP - Aree di protezione storico ambientale