

**A. aspetti urbanistici, agroforestali, economici, archeologici,**

Elaborato: **STA.A07**  
Scala: **1:10.000**  
Data: **12/2018**

**TERRITORIO URBANIZZATO E TERRITORIO RURALE**

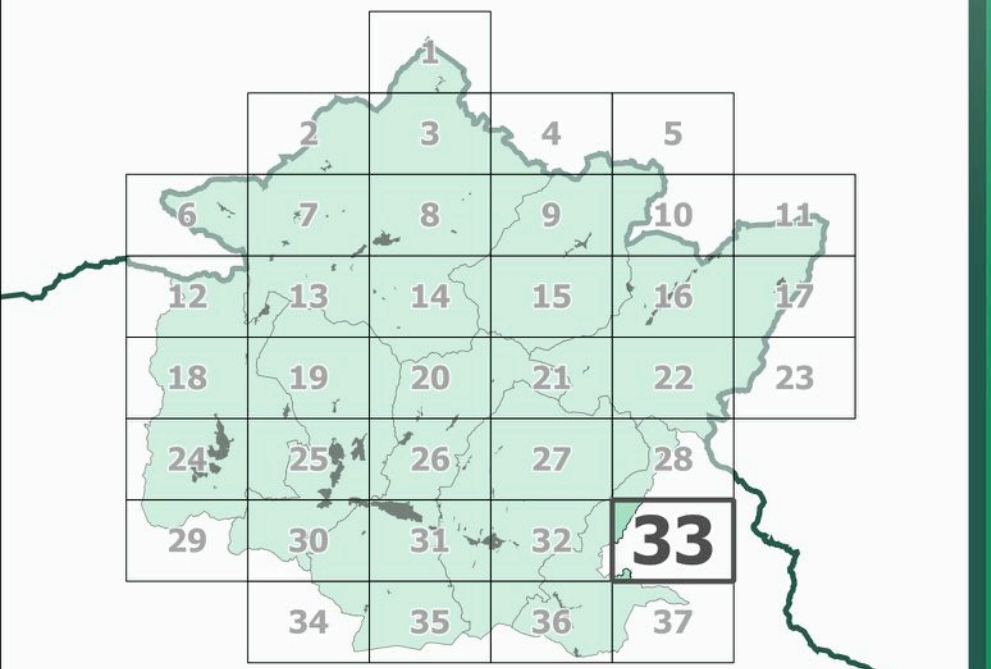

Data di adozione:

Data di approvazione:

**COMUNI DEL MUGELLO**  
 Comune di Barberino del Mugello  
 Sindaco del Comune di Borgo San Lorenzo e Presidente dell'Unione Montana dei Comuni del Mugello  
 Sindaco del Comune di Dicomano  
 Sindaco del Comune di Firenzuola  
 Sindaco del Comune di Marradi  
 Sindaco del Comune di Palazzo sul Senio  
 Sindaco del Comune di Scarpèria e San Piero  
 Sindaco del Comune di Vicchio

**UNIONE MONTANA DEI COMUNI DEL MUGELLO**  
 Dirigente del servizio economia, ambiente, territorio e forestazione  
 Responsabile del procedimento

**UFFICIO UNICO DI PIANO**  
 Alessandro Bertaccini (Comune di Barberino del Mugello)  
 Romano Chiochi (Comune di Borgo San Lorenzo)  
 Valter Bendini (Comune di Dicomano)  
 Paolo del Zanna (Comune di Firenzuola)  
 Renato Ricci (Comune di Marradi)  
 Rodolfo Albicani (Comune di Scarpèria e San Piero)  
 Rodolfo Albicani fino a luglio 2018, Paolo Scalini (Comune di Palazzo sul Senio)  
 Riccardo Storti (Comune di Vicchio)

**PROFESSIONALITA' ESTERNE**  
 Coordinamento generale  
 Aspetti urbanistici  
 Aspetti paesaggistici  
 Aspetti socio economici  
 Aspetti archeologici  
 Aspetti forestali  
 Aspetti geologici e sismici  
 Aspetti idraulici  
 Valutazione Ambientale Strategica  
 Comunicazione e partecipazione  
 Aspetti giuridico amministrativi  
 Aspetti energetici del territorio  
 Aspetti del sistema della mobilità  
 Vulnerabilità Sismica  
 Pubblicazione S.I.T.

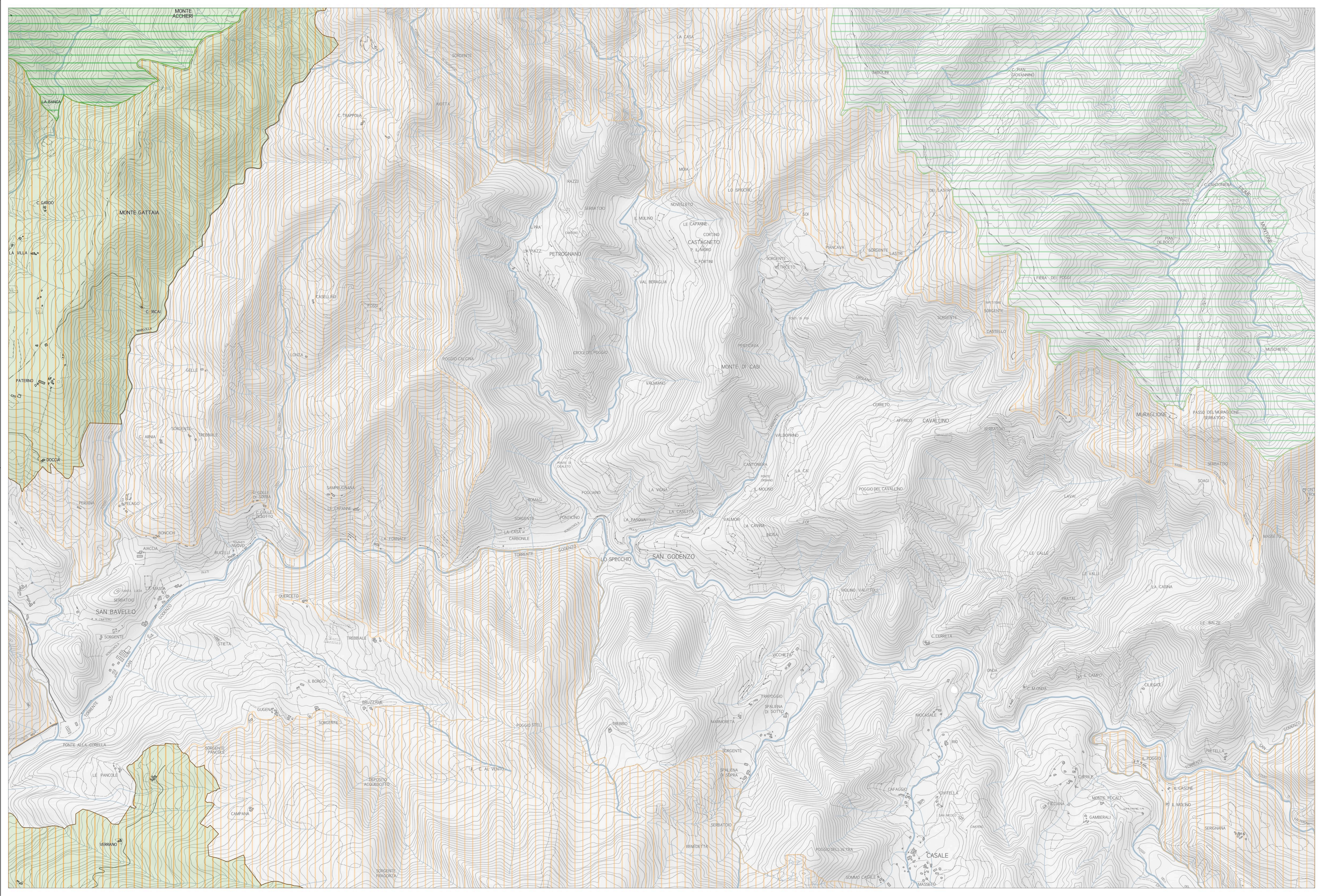

**Legenda**

**Elementi di contesto**

- Reticolo idrografico principale
- Reticolo idrografico secondario e canalette irrigue
- Confini amministrativi
- Confini comunali

**Elementi del territorio urbanizzato e del territorio rurale**

- Territorio urbanizzato**
- Territorio urbanizzato (Art. 4 c.3)
  - Ambiti di riqualificazione e rigenerazione (Art. 4 c.4)
  - Ambiti caratterizzati da condizioni di degrado (Art. 92 c.5 lett. c)
- Territorio rurale**
- Territorio rurale
  - Ambito periurbano
  - Nuclii Rurali
  - Nuclii Storici
  - Pertinenza paesaggistica dei nuclei storici

**Regole di tutela del PTCP**

- Art.10 PTCP - Ambiti per il reperimento dei parchi
- Art.11 PTCP - Aree fragili
- Art.12 PTCP - Aree di protezione storico ambientale