



**PIANO STRUTTURALE INTERCOMUNALE  
MUGELLO**

**A. aspetti urbanistici, agroforestali, economici, archeologici,**

Elaborato: **STA.A07**      Scala: **1:10.000**  
Data: **12/2018**

**TERRITORIO URBANIZZATO E  
TERRITORIO RURALE**



Data di adozione:  
Data di approvazione:

**COMUNI DEL MUGELLO**  
Sindaco del Comune di Barberino di Mugello  
Giampaolo Mengacci  
Sindaco del Comune di Borgo San Lorenzo e Presidente dell'Unione Montana dei Comuni del Mugello  
Piero D'Amico  
Sindaco del Comune di Dicomano  
Stefano Passiatore  
Sindaco del Comune di Firenzuola  
Claudio Scarpetti  
Sindaco del Comune di Marradi  
Tommaso Triberti  
Sindaco del Comune di Palazzuolo Sul Senio  
Cristiano Mengacci  
Sindaco del Comune di Scarperia e San Piero  
Federico Ignesti  
Sindaco del Comune di Vicchio  
Roberto Iotti

**UNIONE MONTANA DEI COMUNI DEL MUGELLO**  
Dirigente del servizio economia, ambiente, territorio e forestazione  
Pierluigi Masanti  
Responsabile del procedimento  
Giuseppe Rosa

**UFFICIO UNICO DI PIANO**  
Alessandro Bertaccini (Comune di Barberino del Mugello)  
Romano Chiochi (Comune di Borgo San Lorenzo)  
Valter Bendini (Comune di Dicomano)  
Paolo del Zanna (Comune di Firenzuola)  
Renato Ricci (Comune di Marradi)  
Rodolfo Albicani (Comune di Scarperia e San Piero)  
Rodolfo Albicani fino a luglio 2018, Paolo Scalinì (Comune di Palazzuolo sul Senio)  
Riccardo Ricci (Comune di Vicchio)

**PROFESSIONALITA' ESTERNE**  
Coordinamento generale  
Gianfranco Gonelli  
**Aspetti urbanistici**  
Gianfranco Gonelli  
Michela Chiti  
Chiara Nostrato  
Alessio Tangaroli  
Marina Visciano  
**Aspetti paesaggistici**  
Luciano Piazza  
PAESAGGIO2000 studio associato  
Antonella Valentini e Paola Venturi  
**Aspetti socio economici**  
Poli e sociologia e servizi didattici e scientifici per l'Università di Firenze  
Mauri Lombardi e Maria Macchi  
**Aspetti archeologici**  
Cristina Felici  
**Aspetti forestali**  
**Aspetti geologici e sismici**  
GEOTECNO Consulenza e servizi geologici  
Luca Lazzari e Nicola Sobki  
**Aspetti idraulici**  
Chiarini Associati-Ingegneria Civile e Ambientale  
Renzo Chiarini, Alessandro Bardi e Luigi Bigazzi  
**Valutazione Ambientale Strategica**  
SINERGIA s.r.l. PROGETTAZIONE E CONSULENZA AMBIENTALE  
Luca Gardone, Iaria Scattari, Alessandra Pacciani, Gaia Paggetti  
**Comunicazione e partecipazione**  
Maddalena Rossi  
Michela Chiti  
**Aspetti giuridico amministrativi**  
Antonio Zanelli Quarantelli  
**Aspetti energetici del territorio**  
Iluminet srl  
Alessandro Tirimanni  
Claudio Fagarazzi  
Federico Casarotti  
Maurizio Irci  
**Aspetti del sistema della mobilità**  
TAGES COOP s.r.l.  
Massimo Ferrini  
Buffoni Andrea  
**Vulnerabilità Sismica**  
SAR  
Emanuele Del Monte  
**Pubblicazione S.I.T.**  
Linea Comune S.p.A.

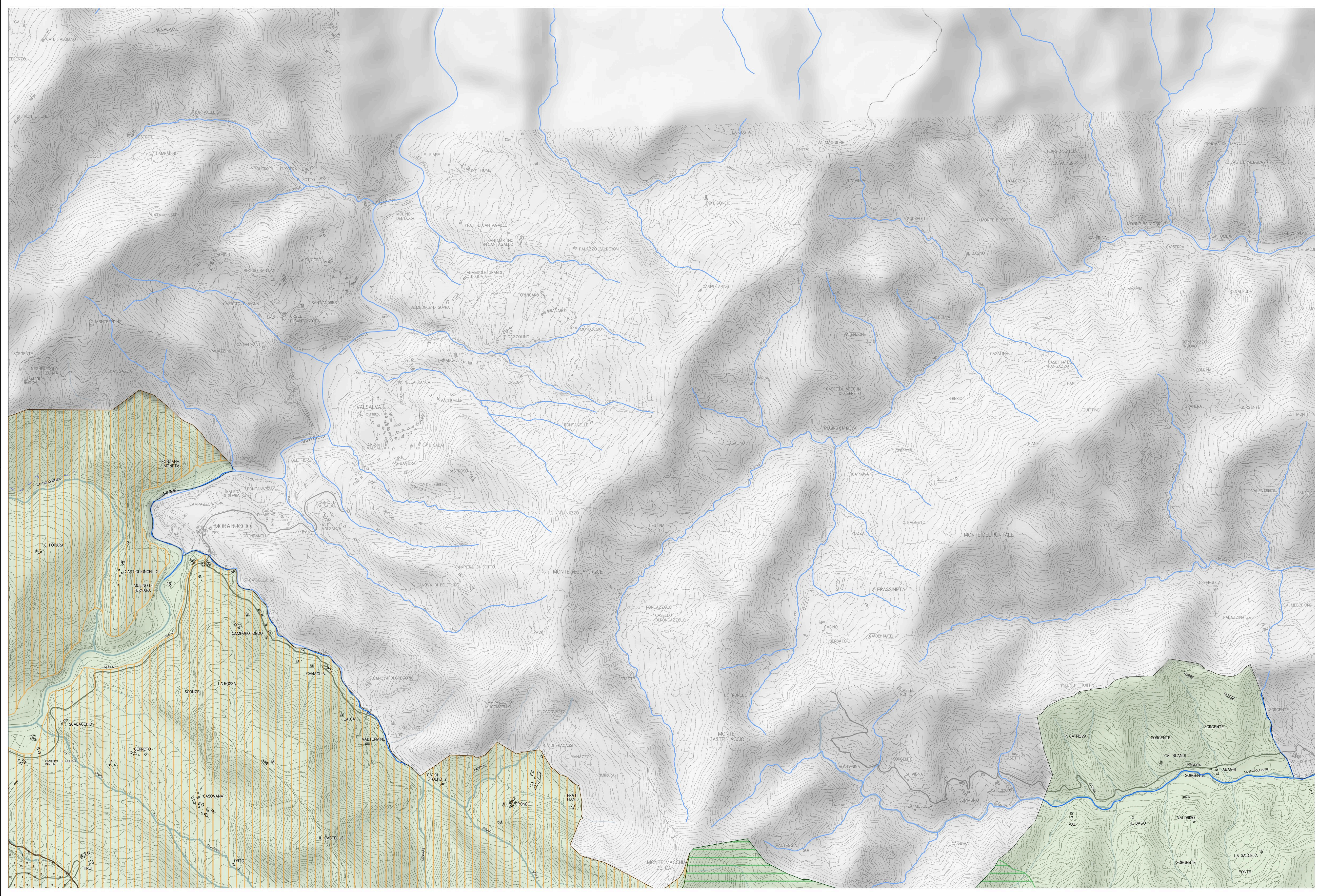

**Legenda**

**Elementi di contesto**  
Reticolo idrografico (L.R. 79/2012)  
Reticolo idrografico principale  
Reticolo idrografico secondario e canalette irrigue  
Confini amministrativi  
Confini comunali

**Elementi del territorio urbanizzato e del territorio rurale**  
Territorio urbanizzato  
Territorio rurale  
Ambiti di riqualificazione e rigenerazione (Art. 4 c. 4)  
Ambiti caratterizzati da condizioni di degrado (Art. 92 c.5 lett. c)

**Territorio rurale**  
Territorio rurale  
Ambito periurbano  
Nuclei Rurali  
Nuclei Storici  
Pertinenza paesaggistica dei nuclei storici

**Regole di tutela del PTC**  
Art.10 PTC - Ambiti per il reperimento dei parchi  
Art.11 PTC - Aree fragili  
Art.12 PTC - Aree di protezione storico ambientale