



PIANO STRUTTURALE INTERCOMUNALE  
MUGELLO

**COMUNI DEL MUGELLO**  
 Sindaco del Comune di Barberino di Mugello  
 (Giuseppe Mengacci)  
 Sindaco del Comune di Borgo San Lorenzo e Presidente dell'Unione Montana dei Comuni del Mugello  
 (Piero Baccetti)  
 Sindaco del Comune di Dicomano  
 Stefano Passatore  
 Sindaco del Comune di Firenzuola  
 Claudio Scarpetta  
 Sindaco del Comune di Marradi  
 Tommaso Tiberti  
 Sindaco del Comune di Palazzuolo Sul Senio  
 Costantino Minguzzi  
 Sindaco del Comune di Scarpèria e San Piero  
 Federico Ignesti  
 Sindaco del Comune di Vicchio  
 Roberto Tosi

**UNIONE MONTANA DEI COMUNI DEL MUGELLO**  
 Dirigente del servizio economia, ambiente, territorio e forestazione  
 Francesco Masanti  
 Responsabile del procedimento  
 Giuseppe Rosa

**UFFICIO UNICO DI PIANO**  
 Alessandro Bertaccini (Comune di Barberino del Mugello)  
 Romano Chiochi (Comune di Borgo San Lorenzo)  
 Valter Bendini (Comune di Dicomano)  
 Paolo del Zanna (Comune di Firenzuola)  
 Renato Ricci (Comune di Marradi)  
 Rodolfo Albisani (Comune di Scarpèria e San Piero)  
 Rodolfo Albisani fino a luglio 2018, Paolo Scalini (Comune di Palazzuolo sul Senio)  
 Riccardo Ricci (Comune di Vicchio)

**PROFESSIONALITA' ESTERNE**  
 Coordinamento generale  
 Gianfranco Gonnelli

**Aspetti urbanistici**  
 Gianfranco Gonnelli  
 Michela Chiti  
 Chiara Nostrato  
 Alessio Tangaroli  
 Marina Visciano

**Aspetti paesaggistici**  
 Lucilla Piazza  
 PALSAGGIO2000 studio associato  
 Antonella Valentini e Paola Venturi

**Aspetti socio economici**  
 Fin polo, opera ai servizi didattici e scientifici per l'Università di Firenze  
 Mauro Lombardi e Maria Macchi

**Aspetti archeologici**  
 Cristina Felici

**Aspetti forestali**  
 (non specificato)

**Aspetti geologici e sismici**  
 GEOTECNO Consulenza e servizi geologici  
 Luciano Lazzeri e Nicolò Sobko

**Aspetti idraulici**  
 Chiarini Associati-Ingegneria Civile e Ambientale  
 Bruno Chiarini, Alessandro Bardi e Luigi Bigazzi

**Valutazione Ambientale Strategica**  
 SINERGIA s.r.l. PROGETTAZIONE E CONSULENZA AMBIENTALE  
 Luca Gardone, Iaria Scattari, Alessandra Pacciani, Gaia Paggetti

**Comunicazione e partecipazione**  
 Maddalena Rossi  
 Michela Chiti

**Aspetti giuridico amministrativi**  
 Antonella Zanelli Quarantini

**Aspetti energetici del territorio**  
 Illuminet srl  
 Alessandro Tirmannati  
 Claudio Fagarazzi  
 Federico Guastoni  
 Marielena Iraci

**Aspetti del sistema della mobilità**  
 TAGES COOP s.r.l.  
 Massimo Ferrini  
 Buffoni Andrea

**Vulnerabilità Sismica**  
 S.I.T.  
 Emanuele Del Monte

**Pubblicazione S.I.T.**  
 Linea Comune S.p.A.

B. aspetti geologici, idraulici e sismici

Elaborato: **STR04**  
 Scala: 1:10.000  
 Data: 12/2018

CARTA DELLA PERICOLOSITÀ IDRAULICA

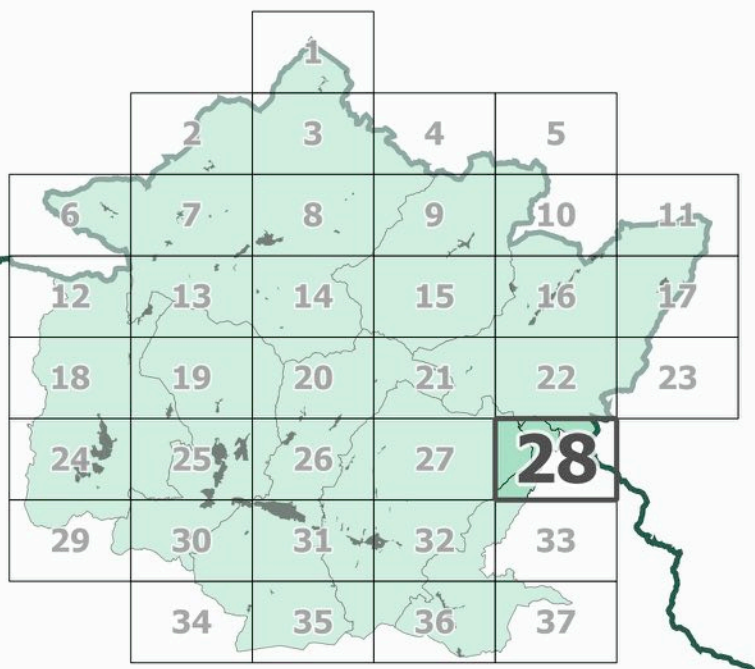

Data di adozione:

Data di approvazione:

**Legenda**

- confini comunali
- confine regionale
- Pericolosità idraulica
- Aree a pericolosità per alluvioni poco frequenti (TR200)
- Aree a pericolosità per alluvioni frequenti (TR30)
- Sezioni topografiche rilevate

