

COMUNI DEL MUGELLO
 Sindaco del Comune di Barberino di Mugello
 Giampaolo Mengacci
 Sindaco del Comune di Borgo San Lorenzo e Presidente dell'Unione Montana dei Comuni del Mugello
 Paolo del Zanna
 Sindaco del Comune di Dicomano
 Stefano Passiatore
 Sindaco del Comune di Firenzuola
 Claudio Scarpetti
 Sindaco del Comune di Marradi
 Tommaso Triberti
 Sindaco del Comune di Palazzuolo Sul Senio
 Costantino Mengacci
 Sindaco del Comune di Scarperia e San Piero
 Federico Ignesti
 Sindaco del Comune di Vicchio
 Roberto Gino

UNIONE MONTANA DEI COMUNI DEL MUGELLO
 Dirigente del servizio economia, ambiente, territorio e forestazione
 Francesco Masanti
 Responsabile del procedimento
 Giuseppe Rosa

UFFICIO UNICO DI PIANO
 Alessandro Bertaccini (Comune di Barberino del Mugello)
 Romano Chiochi (Comune di Borgo San Lorenzo)
 Valter Bendini (Comune di Dicomano)
 Paolo del Zanna (Comune di Firenzuola)
 Renato Ricci (Comune di Marradi)
 Rodolfo Albini (Comune di Scarperia e San Piero)
 Rodolfo Albini fino a luglio 2018, Paolo Scalini (Comune di Palazzuolo sul Senio)
 Riccardo Storti (Comune di Vicchio)

PROFESSIONALITA' ESTERNE
 Coordinamento generale
 Gianfranco Gonnelli
Aspetti urbanistici
 Gianfranco Gonnelli
 Michela Chiti
 Chiara Nostrato
 Alessio Tangaroli
 Marina Visciano
Aspetti paesaggistici
 Lucilla Piazza
 PIAESAGGIO2000 studio associato
 Antonella Valentini e Paola Venturi
Aspetti socio economici
 Fin polo, opuscoli e servizi didattici e scientifici per l'Università di Firenze
 Mauro Lombardi e Maria Macchi
Aspetti archeologici
 Cristina Felici
Aspetti forestali
 Luciano Fagnola
Aspetti geologici e sismici
 GEOTECNO Consulenza e servizi geologici
 Luciano Lazzeri e Nicola Sobki
Aspetti idraulici
 Chiarini Associati-Ingegneria Civile e Ambientale
 Bruno Chiarini, Alessandro Banni e Luigi Bigazzi
Valutazione Ambientale Strategica
 SINERGIA s.r.l. s.p.a. PROGETTAZIONE E CONSULENZA AMBIENTALE
 Luca Gardone, Marta Scattari, Alessandra Pacciani, Gaia Paggetti
Comunicazione e partecipazione
 Maddalena Rossi
 Michela Chiti
Aspetti giuridico amministrativi
 Assistenti Generali Quarantelli
Aspetti energetici del territorio
 Illuminet srl
 Alessandra Timpanari
 Claudio Fagarazzi
 Federico Guastoni
 Marielena Iraci
Aspetti del sistema della mobilità
 TAGES COOP s.r.l.
 Massimo Ferreri
 Buffoni Andrea
Vulnerabilità Sismica
 S.I.R.
 Emanuele Del Monte
Pubblicazione S.I.T.
 Linea Comune S.p.A.

B. aspetti geologici, idraulici e sismici

Elaborato: **STR04**
 Scala: 1:10.000
 Data: 12/2018

CARTA DELLA PERICOLOSITÀ IDRAULICA

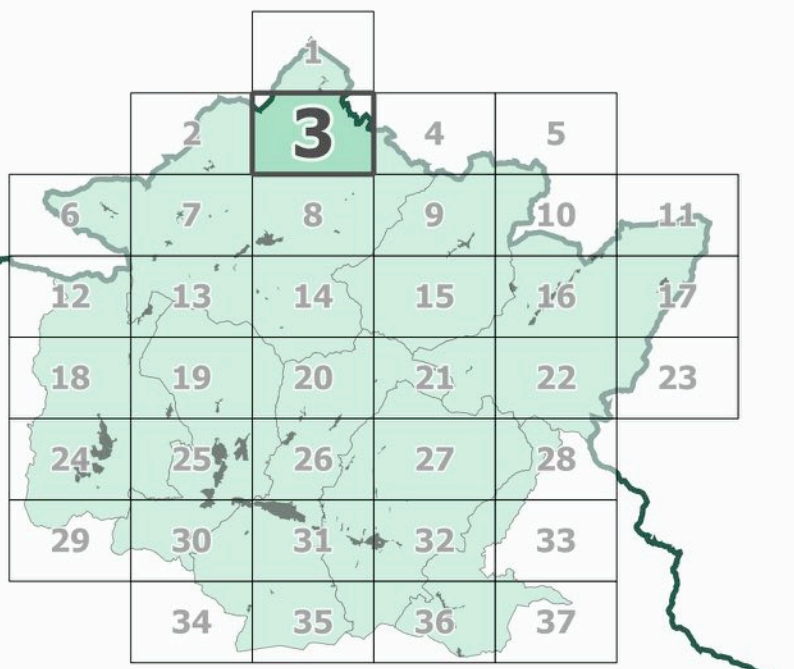

Data di adozione:

Data di approvazione:

- Legenda**
- confini comunali
 - confine regionale
- Pericolosità idraulica**
- Aree a pericolosità per alluvioni poco frequenti (TR200)
 - Aree a pericolosità per alluvioni frequenti (TR30)
 - Sezioni topografiche rilevate

