

COMUNI DEL MUGELLO
 Sindaco del Comune di Barberino del Mugello
 Giampaolo Mengacci
 Sindaco del Comune di Borgo San Lorenzo e Presidente dell'Unione Montana dei Comuni del Mugello
 Paolo Orlandini
 Sindaco del Comune di Dicomano
 Stefano Fasolato
 Sindaco del Comune di Firenzuola
 Claudio Scarpetti
 Sindaco del Comune di Marradi
 Tommaso Triberti
 Sindaco del Comune di Palazzuolo sul Senio
 Cristiano Mengacci
 Sindaco del Comune di Scarperia e San Piero
 Federico Ignesti
 Sindaco del Comune di Vicchio
 Roberto Gino

UNIONE MONTANA DEI COMUNI DEL MUGELLO
 Dirigente del servizio economia, ambiente, territorio e forestazione
 Giovanni Mosconi
 Responsabile del procedimento
 Giuseppe Rosa

UFFICIO UNICO DI PIANO
 Alessandro Bertaccini (Comune di Barberino del Mugello)
 Romano Chiochi (Comune di Borgo San Lorenzo)
 Valter Bendini (Comune di Dicomano)
 Paolo del Zanna (Comune di Firenzuola)
 Renato Rossi (Comune di Marradi)
 Rodolfo Albicani (Comune di Scarperia e San Piero)
 Rodolfo Albicani fino a luglio 2018, Paolo Scalin (Comune di Palazzuolo sul Senio)
 Riccardo Storti (Comune di Vicchio)

PROFESSIONALITA' ESTERNE
 Coordinamento generale
 Gianfranco Gonelli
Aspetti urbanistici
 Gianfranco Gonelli
 Michela Chiti
 Chiara Nostrato
 Alessio Tangani
 Marina Visciano
Aspetti paesaggistici
 Luciano Piazza
 PAESAGGIO2000 studio associato
 Antonella Valentini e Paola Venturi
Aspetti socio economici
 Proiezioni, opere e attività didattiche e scientifiche per l'Università di Firenze
 Mauro Lombardi e Marika Macchi
Aspetti archeologici
 Cristina Felici
Aspetti forestali
 Irene Scatoni
Aspetti geologici e sismici
 GEOTECNO Consulenza e servizi geologici
 Luciano Lazzeri e Niccolò Siochi
Aspetti idraulici
 Chiarini Associati-Ingegneria Civile e Ambientale
 Bruno Chiarini, Alessandro Bonari e Luigi Bigazzi
Valutazione Ambientale Strategica
 SINERGIA s.r.l. PROGETTAZIONE E CONSULENZA AMBIENTALE
 Luca Gardone, Maria Scatari, Alessandra Pacciani, Gaia Paggetti
Comunicazione e partecipazione
 Maddalena Rossi
 Michela Chiti
Aspetti giuridico amministrativi
 Agostino Zanelli Quarantelli
Aspetti energetici del territorio
 Illuminet srl
 Alessandro Tininanzi
 Claudio Fagarazzi
 Federico Guastoni
 Marielena Iraci
Aspetti del sistema della mobilità
 TAGES COOP s.r.l.
 Massimo Ferrini
 Buffoni Andrea
Vulnerabilità Sismica
 SIR
 Emanuele Del Monte
Pubblicazione S.I.T.
 Linea Comune S.p.A.

B. aspetti geologici, idraulici e sismici

Elaborato

Scala: **1:10.000**

Data: **12/2018**

STR06



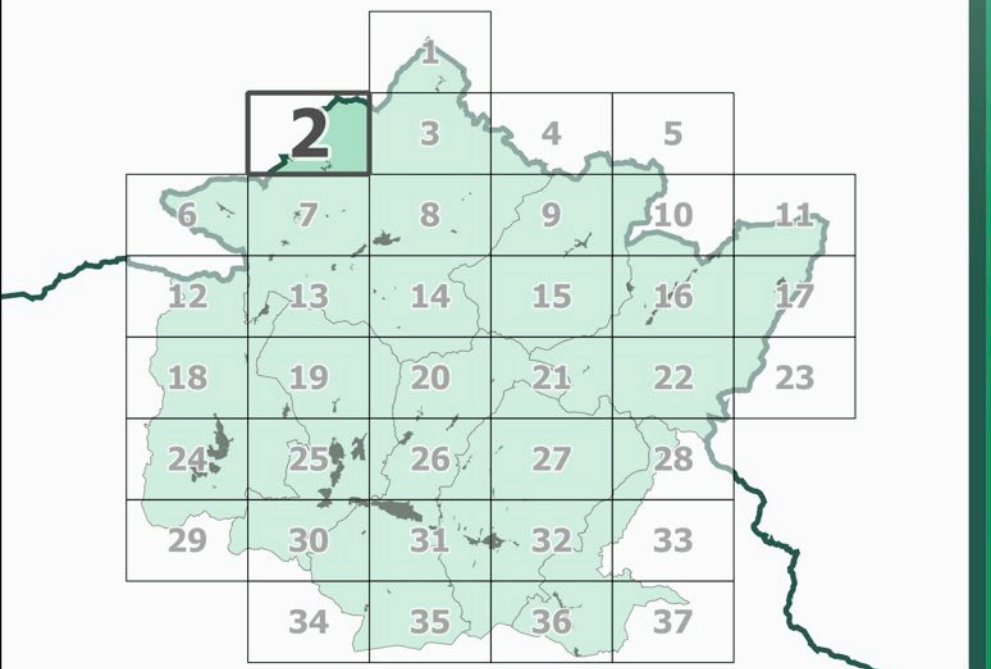

CARTA DELLA AREE ALLAGABILI



Data di adozione:

Data di approvazione:

Legenda

-  confini comunali
-  confine regionale
- Pericolosità idraulica**
-  Aree a pericolosità per alluvioni poco frequenti (TR200)
-  Aree a pericolosità per alluvioni frequenti (TR30)
-  Sezioni topografiche rilevate

