



# PIANO STRUTTURALE INTERCOMUNALE MUGELLO

**COMUNI DEL MUGELLO**  
 Sindaco del Comune di Barberino del Mugello  
 (Comune di Barberino del Mugello)  
 Sindaco del Comune di Borgo San Lorenzo e Presidente dell'Unione Montana dei Comuni del Mugello  
 Paolo Onofri  
 Sindaco del Comune di Dicomano  
 Stefano Fiaschetti  
 Sindaco del Comune di Firenzuola  
 Claudio Scarpelli  
 Sindaco del Comune di Maradi  
 Tommaso Triberti  
 Sindaco del Comune di Palazzuolo sul Senio  
 Costantino Mengacci  
 Sindaco del Comune di Scarpespa e San Piero  
 Federico Ignesti  
 Sindaco del Comune di Vicchio  
 Roberto Neri

**UNIONE MONTANA DEI COMUNI DEL MUGELLO**  
 Dirigente del servizio economia, ambiente, territorio e forestazione  
 Giovanni Messori  
 Responsabile del procedimento  
 Giuseppe Rosa

**UFFICIO UNICO DI PIANO**  
 Alessandro Bertaccini (Comune di Barberino del Mugello)  
 Romano Chicchi (Comune di Borgo San Lorenzo)  
 Valter Bendini (Comune di Dicomano)  
 Paolo del Zanna (Comune di Firenzuola)  
 Renato Rossi (Comune di Maradi)  
 Rodolfo Albani (Comune di Scarpespa e San Piero)  
 Rodolfo Albani fino a luglio 2018, Paolo Scalin (Comune di Palazzuolo sul Senio)

**PROFESSIONALITA' ESTERNE**  
 Coordinamento generale  
 Gianfranco Gonelli

**Aspetti urbanistici**  
 Gianfranco Gonelli  
 Michela Chiti  
 Chiara Nostrato  
 Alessio Tognarelli  
 Marina Visciano

**Aspetti paesaggistici**  
 Luciano Piazza  
 PIESAGGIO2000 studio associato  
 Antonella Valentini e Paola Venturi

**Aspetti socio-economici**  
 Piro, opus ai 11 servizi didattici e scientifici per l'Università di Firenze  
 Mauro Lombardi e Maria Macchi

**Aspetti archeologici**  
 Cristina Felici

**Aspetti forestali**  
 Riccardo Biondi

**Aspetti geologici e sismici**  
 GEOTECNO Consulenza e servizi geologici  
 Luciano Lazzeri e Nicolo' Siochi

**Aspetti idraulici**  
 Chiarini Associati-Ingegneria Civile e Ambientale  
 Bruno Chiarini, Alessandro Bonvi e Luigi Bigazzi

**Valutazione Ambientale Strategica**  
 SINERGIA snc PROGETTAZIONE E CONSULENZA AMBIENTALE  
 Luca Gardone, Maria Scattaro, Alessandra Pacciani, Gaia Paggetti

**Comunicazione e partecipazione**  
 Maddalena Rossi  
 Michela Chiti

**Aspetti giuridico-amministrativi**  
 Aspetti giuridici Quarantelli

**Aspetti energetici del territorio**  
 Illumet srl  
 Alessandro Tininanzi  
 Claudio Fagarazzi  
 Federico Guastoni  
 Marielena Iraci

**Aspetti del sistema della mobilità**  
 TAGES COOP s.r.l.  
 Massimo Ferreri  
 Buffoni Andrea

**Vulnerabilità Sismica**  
 SIRM  
 Emanuele Del Monte

**Pubblicazione S.I.T.**  
 Linea Comune S.p.A.

## B. aspetti geologici, idraulici e sismici

Elaborato: **STR06**  
 Scala: **1:10.000**  
 Data: **12/2018**

## CARTA DELLA AREE ALLAGABILI

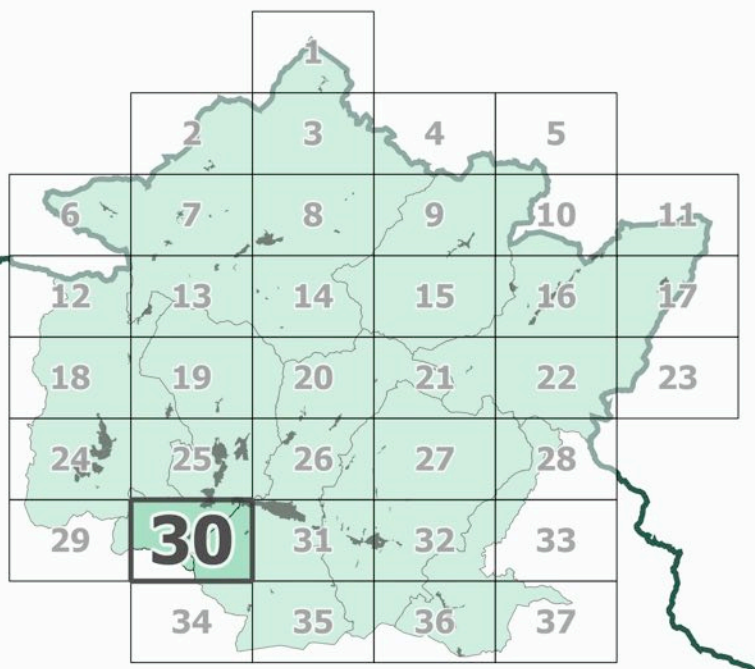

Data di adozione:  
 Data di approvazione:

- Legenda**
- confini comunali
  - confine regionale
  - Pericolosità idraulica**
  - Aree a pericolosità per alluvioni poco frequenti (TR200)
  - Aree a pericolosità per alluvioni frequenti (TR30)
  - Sezioni topografiche rilevate

