

**PIANO STRUTTURALE INTERCOMUNALE
MUGELLO**

**A. aspetti urbanistici, agroforestali, economici,
archeologici, paesaggistici**

Elaborato: **QC.A03** Scala: 1:25.000
Data: 09/2020

ESPOSIZIONE DEI VERSANTI

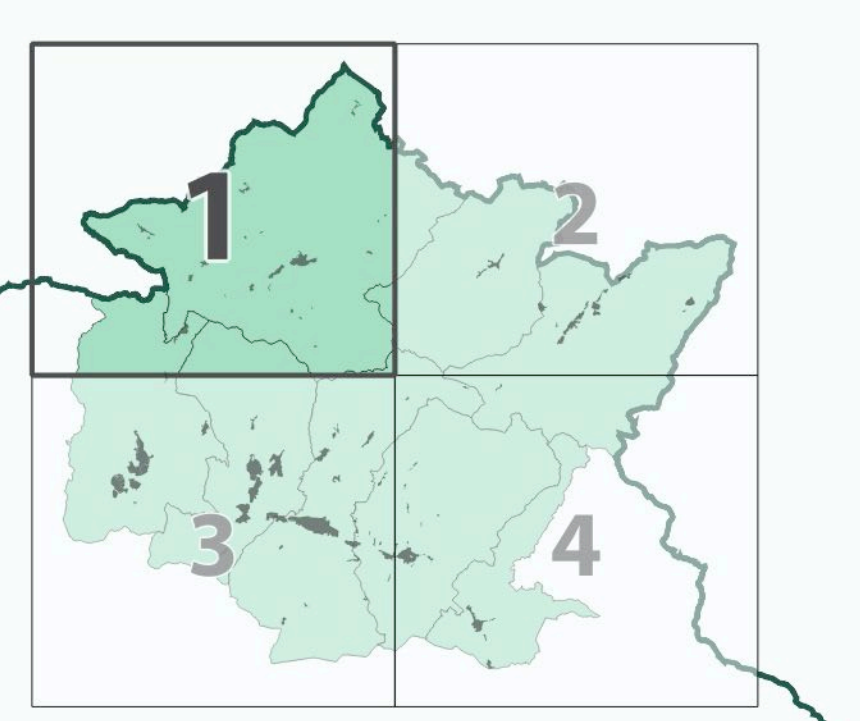

COMUNI DEL MUGELLO
 Sindaco del Comune di Arezzo
 Sindaco del Comune di Borgo San Lorenzo
 Sindaco del Comune di Cascina
 Sindaco del Comune di Fiesole
 Sindaco del Comune di Fiesolano
 Sindaco del Comune di Fucecchio
 Sindaco del Comune di Galliano
 Sindaco del Comune di Grete
 Sindaco del Comune di Loro Piana
 Sindaco del Comune di Montecatini Terme
 Sindaco del Comune di Montepulciano
 Sindaco del Comune di Prato
 Sindaco del Comune di Pratomonte
 Sindaco del Comune di San Casciano in Val di Pesa
 Sindaco del Comune di San Gimignano
 Sindaco del Comune di San Marcello Pistoiese
 Sindaco del Comune di San Miniato
 Sindaco del Comune di Signa
 Sindaco del Comune di Vicchio

UNIONE MONTANA DEI COMUNI DEL MUGELLO
 Dirigente del servizio economia, ambiente, territorio e formazione
 Responsabilità del provvedimento

UFFICIO UNICO DEL PIANO
 Alessandro Bertolini (Comune di Arezzo)
 Massimo Chini (Comune di Borgo San Lorenzo)
 Villa Santoni (Comune di Fiesole)
 Paolo Di Stefano (Comune di Fiesolano)
 Roberto Di Stefano (Comune di Fucecchio)
 Roberto Di Stefano (Comune di Galliano)
 Roberto Di Stefano (Comune di Grete)
 Roberto Di Stefano (Comune di Loro Piana)
 Roberto Di Stefano (Comune di Montecatini Terme)
 Roberto Di Stefano (Comune di Montepulciano)
 Roberto Di Stefano (Comune di Prato)
 Roberto Di Stefano (Comune di Pratomonte)
 Roberto Di Stefano (Comune di San Casciano in Val di Pesa)
 Roberto Di Stefano (Comune di San Gimignano)
 Roberto Di Stefano (Comune di San Marcello Pistoiese)
 Roberto Di Stefano (Comune di San Miniato)
 Roberto Di Stefano (Comune di Signa)
 Roberto Di Stefano (Comune di Vicchio)

PROFESSIONALITÀ ESTERNE
 Coordinamento generale:
 Gruppo di progetto:
 Collaboratori:
 Agenti paesaggistici:
 Agenti archeologici:
 Agenti forestali:
 Agenti geologici e sismici:
 Agenti idraulici:
 Valutazione Ambientale Strategica:
 Comunicazione e partecipazione:
 Agenti energetici del territorio:

Data adozione: 09/2020
 Data di approvazione: 09/2020

Legenda

Elementi di contesto
 Confini amministrativi
 Confini comunali

Sistema insediativo
 Edificato storico
 Edificato contemporaneo

Viabilità
 Viabilità autostradale
 Viabilità stradale
 Infrastruttura ferroviaria
 Tracciato ferroviario
 Tracciato Alta Velocità

Sistema delle acque
 Laghi, specchi d'acqua e paludi
 Laghi e specchi d'acqua
 Palude - stagno

Reticolo idrografico
 Reticolo idrografico principale
 Reticolo idrografico secondario e canaliste irrigue

Sorgenti

Esposizioni dei versanti

≤ 22°
22 - 45°
45 - 67,5°
67,5 - 90°
90 - 112,5°
112,5 - 135°
135 - 157,5°
157,5 - 180°
180 - 202,5°
202,5 - 225°
225 - 247,5°
247,5 - 270°
270 - 290,5°
290,5 - 315°
315 - 337,5°
337,5 - 360°
area flat (0 - 2,5%)

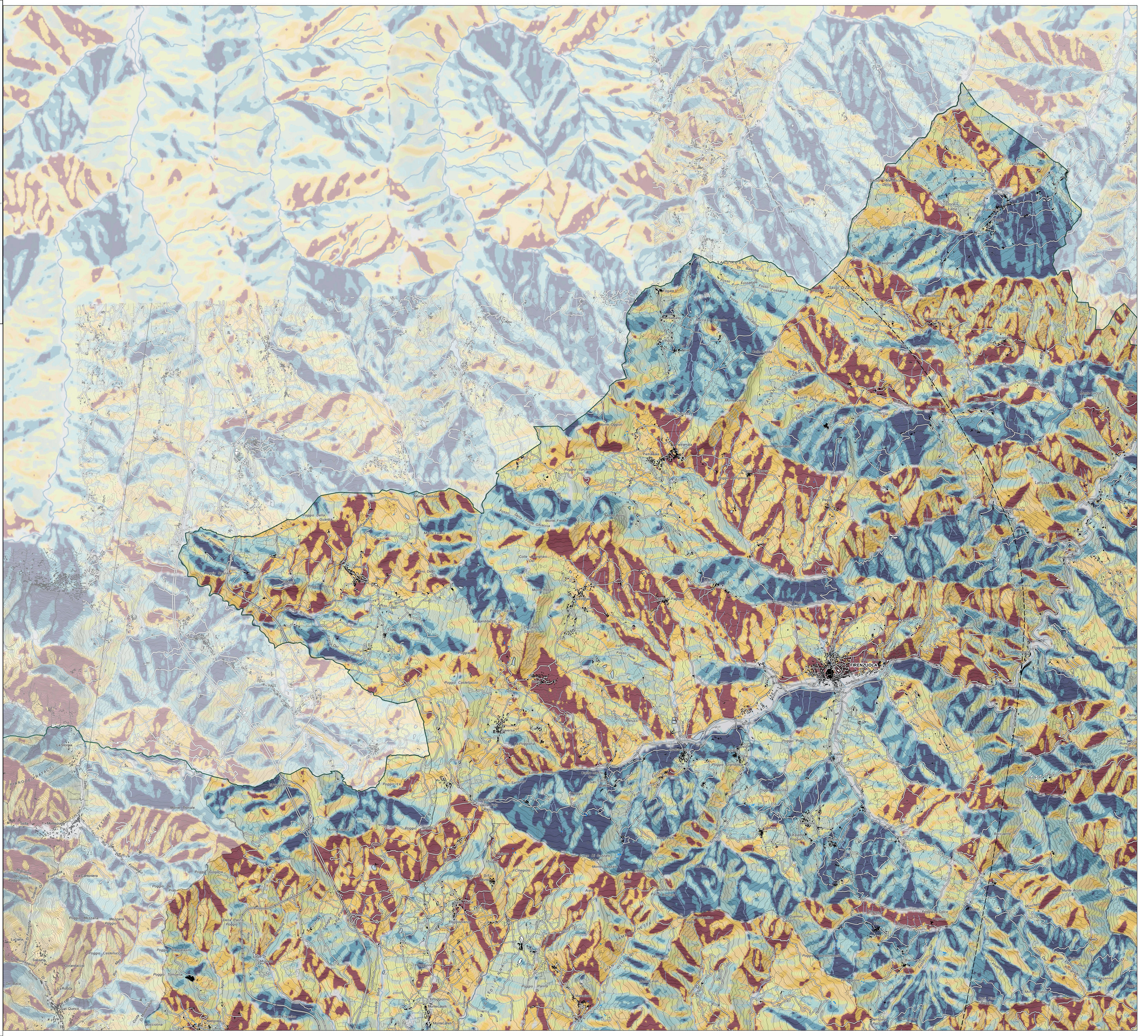

La base cartografica è originata per selezione di elementi dalla CTR in scala 1:10.000 aggiornata al 2016 fornita all'UC dalla Città Metropolitana di Firenze.