Piano Strutturale Intercomunale
Mugello

A. aspetti urbanistici, agroforestali, economici, archeologici, paesaggistici

Elaborato

QC A05

Scala: 1:25.000

Data: 09/2020

CARTA DELLE RISORSE ARCHEOLOGICHE

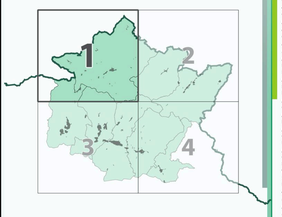

Data adozione:
- Comune di Barberino di Mugello - D.C.C. n. 14 del 20/03/2019
- Comune di Borgo San Lorenzo - D.C.C. n. 14 del 20/03/2019
- Comune di Dicomano - D.C.C. n. 17 del 20/03/2019
- Comune di Firenzuola - D.C.C. n. 6 del 20/03/2019
- Comune di Marradi - D.C.C. n. 13 del 20/03/2019
- Comune di Palazzuolo sul Senio - D.C.C. n. 7 del 23/03/2019
- Comune di Scarperia e San Piero - D.C.C. n. 17 del 20/03/2019
- Comune di Vicchio - D.C.C. n. 14 del 20/03/2019

PRESA D'ATTO ADOZIONE:
Unione Montana dei Comuni del Mugello - D.G. n. 34 del 09/04/2019

Data di approvazione:

COMUNI DEL MUGELLO

Sindaco del Comune di Barberino di Mugello
Giampiero Mongatti

Sindaco del Comune di Borgo San Lorenzo fino a settembre 2019
Presidente dell'Unione Montana dei Comuni del Mugello
Paolo Omoboni

Sindaco del Comune di Dicomano
Stefano Passatore

Sindaco del Comune di Firenzuola
Claudio Scarpelli fino a maggio 2019
Giampaolo Buti da maggio 2019

Sindaco del Comune di Marradi
Tommaso Ulisseri

Sindaco del Comune di Palazzuolo Sul Senio
Cristian Menghetti fino a maggio 2019
Gian Piero Philip Moschetti da maggio 2019 e da settembre 2019

Presidente dell'Unione Montana dei Comuni del Mugello
Sindaco del Comune di Scarperia e San Piero
Federico Ignesti

Sindaco del Comune di Vicchio
Roberto Izzo fino a maggio 2019
Filippo Carlo Campa da maggio 2019

UNIONE MONTANA DEI COMUNI DEL MUGELLO

Dirigente del servizio economia, ambiente, territorio e forestazione
Vincenzo Massaro

Responsabile del procedimento
Giuseppe Rosa

UFFICIO UNICO DI PIANO

Alessandro Bertaccini **(Comune di Barberino del Mugello)**
Romano Chiocci **(Comune di Borgo San Lorenzo)**
Valter Bendoni **(Comune di Dicomano)**
Paolo del Zanna fino a aprile 2020 Giulia Gianassi da aprile 2020 **(Comune di Firenzuola)**
Renato Rossi **(Comune di Marradi)**
Rodolfo Albisani fino a ottobre 2019 Dante Albisani da ottobre 2019 **(Comune di Scarperia e San Piero)**
Rodolfo Albisani fino a luglio 2018 Paolo Scalini da luglio 2018 **(Comune di Palazzuolo sul Senio)**
Riccardo Sforzi fino a giugno 2019 Sabrina Solito da gennaio 2020 **(Comune di Vicchio)**

PROFESSIONALITA' ESTERNE

Coordinamento generale
Gianfranco Gorelli

Aspetti urbanistici
Gruppo di progetto
Gianfranco Gorelli, Michela Chiti, Chiara Nostrato
Collaboratori
Alessio Tanganelli, Marina Visciano

Aspetti paesaggistici
Luciano Piazza
PAESAGGIO2000 studio associato - Antonella Valentini, Paola Venturi

Aspetti socio economici
Pin soc. cons. a r.l. servizi didattici e scientifici per l'Università di Firenze - Mauro Lombardi, Marika Macchi

Aspetti archeologici
Cristina Felici

Aspetti forestali
Ilaria Scalzati

Aspetti geologici e sismici
GEOTECNO Consulenza e servizi geologici - Luciano Lazzeri, Nicolò Sbolci

Aspetti idraulici
Chiarini Associati - Ingegneria Civile e Ambientale
Remo Chiarini, Alessandro Berni, Luigi Bigazzi

Valutazione Ambientale Strategica
SINERGIA srls Progettazione e consulenza ambientale - Luca Gardone, Ilaria Scalzati, Alessandra Paccioni, Gaia Paggetti

Comunicazione e partecipazione
Michela Chiti, Maddalena Rossi

Aspetti giuridico amministrativi
Agostino Zanelli Quarantini

Aspetti energetici del territorio
Bluebox srl - Alessandro Tirinnanzi, Claudio Fagarazzi, Federico Guasconi, Marielena Iraci

Aspetti del sistema della mobilità
TRIESTE CIOFF s.r. - Massimo Ferrini, Buffoni Andrea

Vulnerabilità Sismica
S2R srl - coord. Emanuele Del Monte

Pubblicazione S.I.T.
Linea Comune S.p.A.

Legenda

Allegato H del PIT/PPR della Regione Toscana

- beni archeologici tutelati ai sensi della parte II e III del D.lgs 42/2004 smi

Altre evidenze archeologiche
- posizione certa
- posizione desunta da dati di archivio o bibliografici

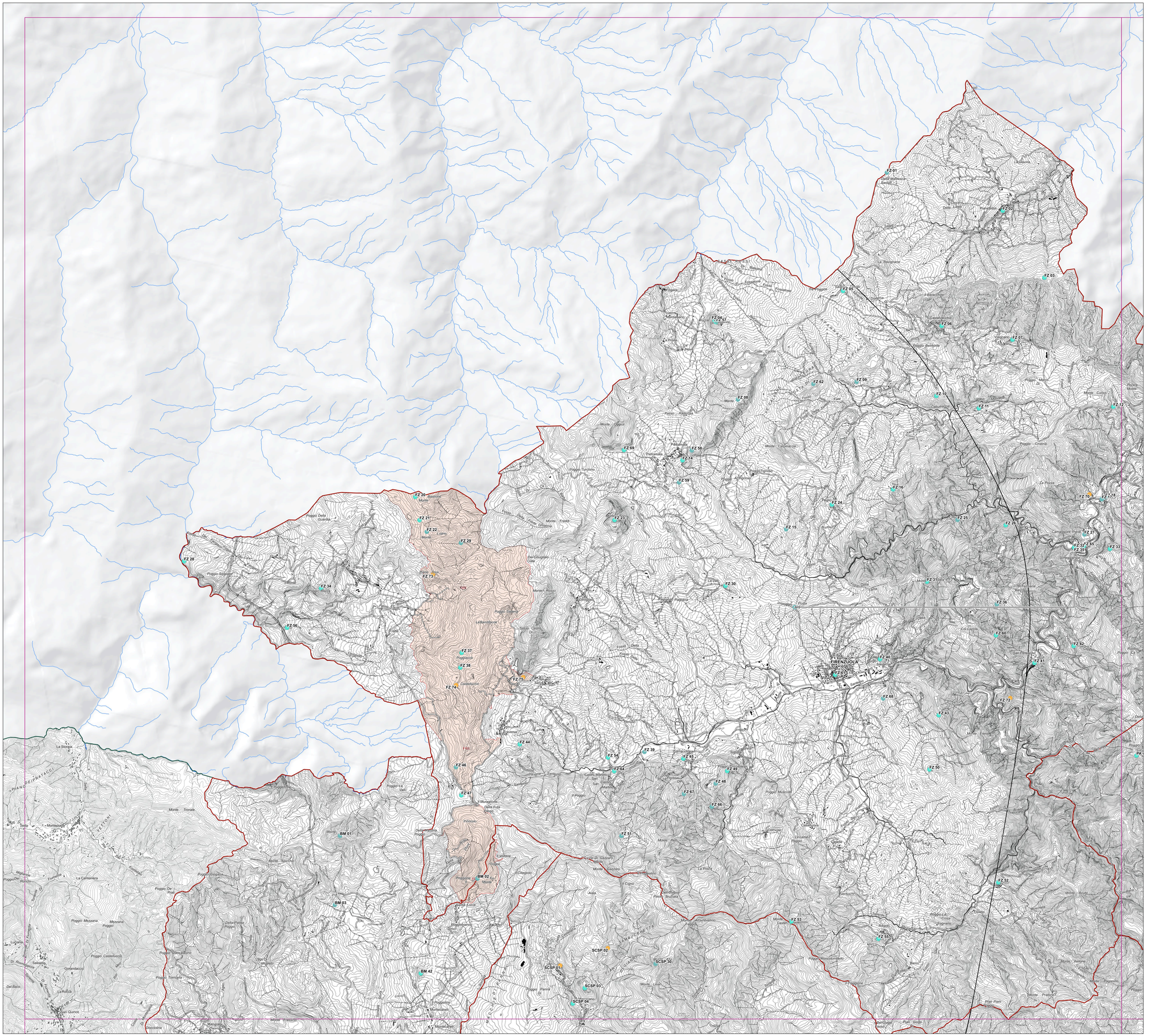

La base cartografica è originata per selezione di elementi dalla CTR in scala 1:10.000 aggiornata al 2016 fornita all'UC dalla Città Metropolitana di Firenze.