

**PIANO STRUTTURALE INTERCOMUNALE  
MUGELLO**

**A. aspetti urbanistici, agroforestali, economici,  
archeologici, paesaggistici**

Elaborato: **QC.A06**

Scala: **1:25.000**

Data: **09/2020**

**PROCESSI DI TERRITORIALIZZAZIONE  
PERIODO PREISTORICO E PROTOSTORICO**

Data di adozione: 14/03/2020. Data di approvazione: 14/03/2020.

**COMUNI DEL MUGELLO**

**Presidente dell'Unione Montane dei Comuni del Mugello**

**Sindaco del Comune di Dicomano**

**Sindaco del Comune di Fiesole**

**Sindaco del Comune di Incisa Valdarno**

**Sindaco del Comune di Montaione**

**Sindaco del Comune di Palazzuolo sul Senio**

**Sindaco del Comune di Borgo San Lorenzo**

**Sindaco del Comune di Montaione**

**Sindaco del Comune di Vicchio**

**Sindaco del Comune di Arezzo**

**UNIONE MONTANA DEI COMUNI DEL MUGELLO**

**Direttore del servizio economico, ambientale, territorio e urbanistico**

**Responsabile del procedimento**

**UFFICIO UNICO DI PIANO**

**PROFESSIONALITÀ ESTERNE**

**Consulenza generale:** Studio C.A.A. - Firenze

**Aspetti urbanistici:** Studio A. Cecchi - Firenze

**Aspetti agroforestali:** Studio A. Cecchi - Firenze

**Aspetti economici:** Studio A. Cecchi - Firenze

**Aspetti paesaggistici:** Studio A. Cecchi - Firenze

**Aspetti archeologici:** Studio A. Cecchi - Firenze

**Aspetti storici e vinificatori:** Studio A. Cecchi - Firenze

**Aspetti geologici e sismici:** Studio A. Cecchi - Firenze

**Aspetti idrografici:** Studio A. Cecchi - Firenze

**Aspetti idro-geomorfologici:** Studio A. Cecchi - Firenze

**Aspetti idro-geomorfologici particolari:** Studio A. Cecchi - Firenze

**Aspetti idro-geomorfologici particolari:** Studio A. Cecchi - Firenze

**Aspetti idro-geomorfologici particolari:** Studio A. Cecchi - Firenze

**Legenda**

**Elementi di contesto**

- Acqua
- Palude - stagno

**Reticolo idrografico**

- Reticolo idrografico (L.R. 79/2012)
- Ipotesi di reticolo idrografico pre-invaso del Bilancio (Fonte: Carta Geometrica della Toscana, G. Inghirami-1830)

**Classi di pendenza**

- 0% - 10%
- 10% - 20%
- 20% - 35%
- >35%

**Abaco delle strutture morfologiche**

**Piani e versanti**

- Pianura
- Piano ondulato
- Versante strutturato morbido
- Versante morbido
- Versante strutturato

**Crinali e pianori**

- Crinale strutturante
- Crinale principale
- Crinale secondario
- Pianoro

**Valli**

- Valle larga aperta su soglia di passaggio netta
- Valle larga aperta su soglia di passaggio sfumata
- Valle stretta chiusa su soglia di passaggio netta
- Valle stretta aperta su soglia di passaggio sfumata

**Contesti idro-geomorfologici particolari**

- Contesti calanchivi
- Contesti rocciosi
- Contesti fluviali

**Elementi della stratificazione storica**

- Frequenzazione

La visione del tema puntuale è di tipo "dualista": il simbolo è dimensionato in funzione del numero di occorrenze presenti in un intorno significativo

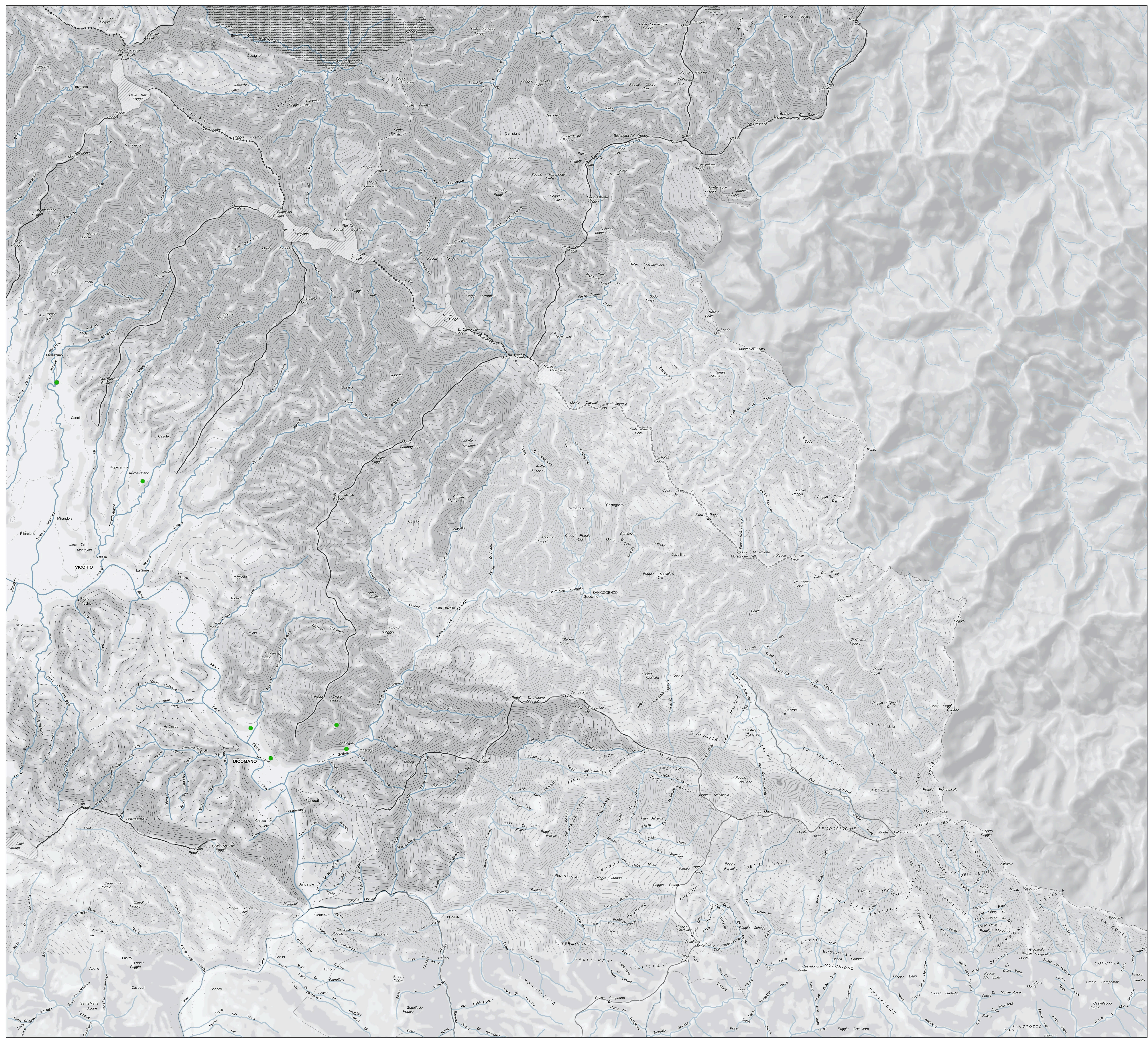

La base cartografica è originata per selezione di elementi dalla CTR in scala 1:100000 aggiornata al 2016 fornita all'UC dalla Città Metropolitana di Firenze.