

PIANO STRUTTURALE INTERCOMUNALE MUGELLO

A. aspetti urbanistici, agroforestali, economici, archeologici, paesaggistici

Elaborato: **QC.A08** Scala: **1:25.000**
Data: **09/2020**

PROCESSI DI TERRITORIALIZZAZIONE PERIODO ROMANO

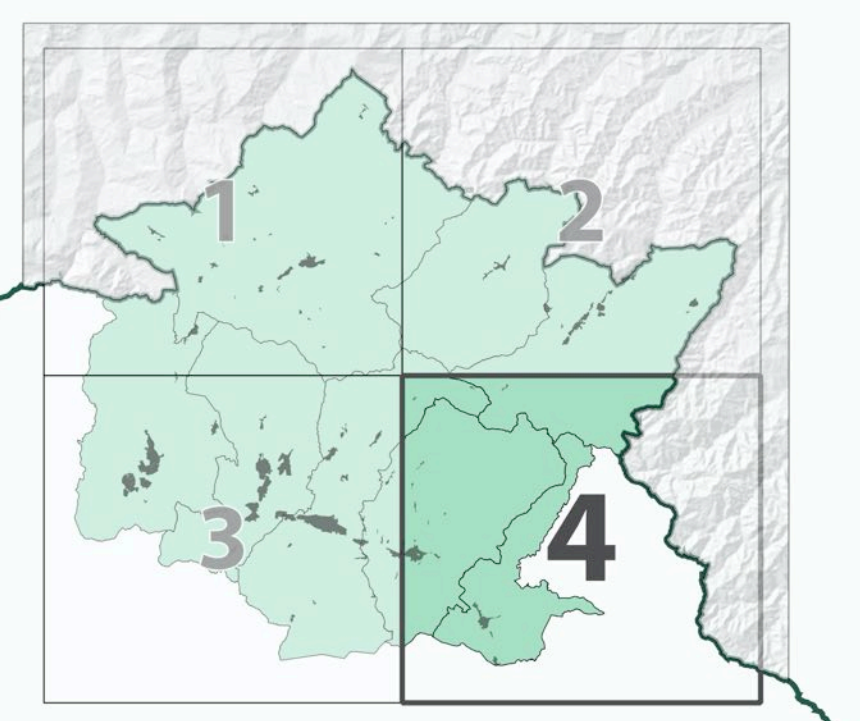

COMPRESA DEL MUGELLO
Sindaco del Comune di Barberino di Mugello
Sindaco del Comune di Borgo San Lorenzo
Sindaco del Comune di Dicomano
Sindaco del Comune di Fiesole
Sindaco del Comune di Imprato
Sindaco del Comune di Montecatini Terme
Sindaco del Comune di Palazzo San Leo
Sindaco del Comune di Prato
Sindaco del Comune di San Cesario Sesto
Sindaco del Comune di San Giovanni Lupatoto
Sindaco del Comune di Scanzano Mossano
Sindaco del Comune di Vicchio

UNIONE MONTANA DEI COMUNI DEL MUGELLO
Direttore del servizio economico, ambientale, territorio e fruizione
Responsabile del procedimento

UFFICIO UNICO DI PIANO
Alessandro Bertolini (Comune di Barberino di Mugello)
Antonio Chiodi (Comune di Borgo San Lorenzo)
Vittorio Santucci (Comune di Dicomano)
Paolo del Conte (Comune di Fiesole)
Comune di Imprato
Comune di Montecatini Terme
Comune di Palazzo San Leo
Comune di Prato
Comune di San Cesario Sesto
Comune di San Giovanni Lupatoto
Comune di Scanzano Mossano
Comune di Vicchio

PROFESSIONALITÀ ESTERNE
Coordinatore generale: **Arch. Roberto Gatti**
Aspetti urbanistici: **Arch. Roberto Gatti**
Aspetti paesaggistici: **Arch. Roberto Gatti**
Aspetti socio-economici: **Arch. Roberto Gatti**
Aspetti archeologici: **Arch. Roberto Gatti**
Aspetti forestali e vinici: **Arch. Roberto Gatti**
Aspetti geologici e sismici: **Arch. Roberto Gatti**
Aspetti idrografici: **Arch. Roberto Gatti**
Aspetti idraulici: **Arch. Roberto Gatti**
Aspetti agricoli e forestali: **Arch. Roberto Gatti**
Aspetti economici: **Arch. Roberto Gatti**
Aspetti storici e culturali: **Arch. Roberto Gatti**
Aspetti ambientali: **Arch. Roberto Gatti**
Aspetti infrastrutturali: **Arch. Roberto Gatti**
Aspetti energetici del territorio: **Arch. Roberto Gatti**
Aspetti del ciclo della mobilità: **Arch. Roberto Gatti**
Aspetti urbanistici: **Arch. Roberto Gatti**
Aspetti socio-economici: **Arch. Roberto Gatti**
Aspetti archeologici: **Arch. Roberto Gatti**
Aspetti forestali e vinici: **Arch. Roberto Gatti**
Aspetti geologici e sismici: **Arch. Roberto Gatti**
Aspetti idrografici: **Arch. Roberto Gatti**
Aspetti idraulici: **Arch. Roberto Gatti**
Aspetti agricoli e forestali: **Arch. Roberto Gatti**
Aspetti economici: **Arch. Roberto Gatti**
Aspetti storici e culturali: **Arch. Roberto Gatti**
Aspetti ambientali: **Arch. Roberto Gatti**
Aspetti infrastrutturali: **Arch. Roberto Gatti**
Aspetti energetici del territorio: **Arch. Roberto Gatti**
Aspetti del ciclo della mobilità: **Arch. Roberto Gatti**

Data di adozione: **14/09/2020**
Data di approvazione: **09/09/2020**

Legenda

Elementi di contesto
Laghi, specchi d'acqua e paludi
Acqua
Palude - stagno

Reticolo idrografico
Reticolo idrografico (L.R. 79/2012)
Ipotesi di reticolo idrografico pre-invaso del Bilancio (Fonte: Carta Geometrica della Toscana, G. Inghirami-1830)

Classi di pendenza
0% - 10%
10% - 20%
20% - 35%
>35%

Abaco delle strutture morfologiche

Piani e versanti

Pianura
Piano ondulato
Versante strutturato morbido
Versante morbido
Versante strutturato

Crinelli e pianori

Crinale strutturante
Crinale principale
Crinale secondario
Pianoro

Valli

Valle larga aperta su soglia di passaggio netta
Valle larga aperta su soglia di passaggio sfumata
Valle stretta chiusa su soglia di passaggio netta
Valle stretta aperta su soglia di passaggio sfumata

Contesti idro-geomorfologici particolari

Contesti calanchivi
Contesti rocciosi
Contesti fluviali

Elementi della stratificazione storica

Infrastruttura
Frequenzazione

Il colore doppio indica due tipologie di oggetto
La vestizione del tema puntuale è di tipo "duster": il simbolo è dimensionato in funzione del numero di occorrenze presenti in un intorno significativo

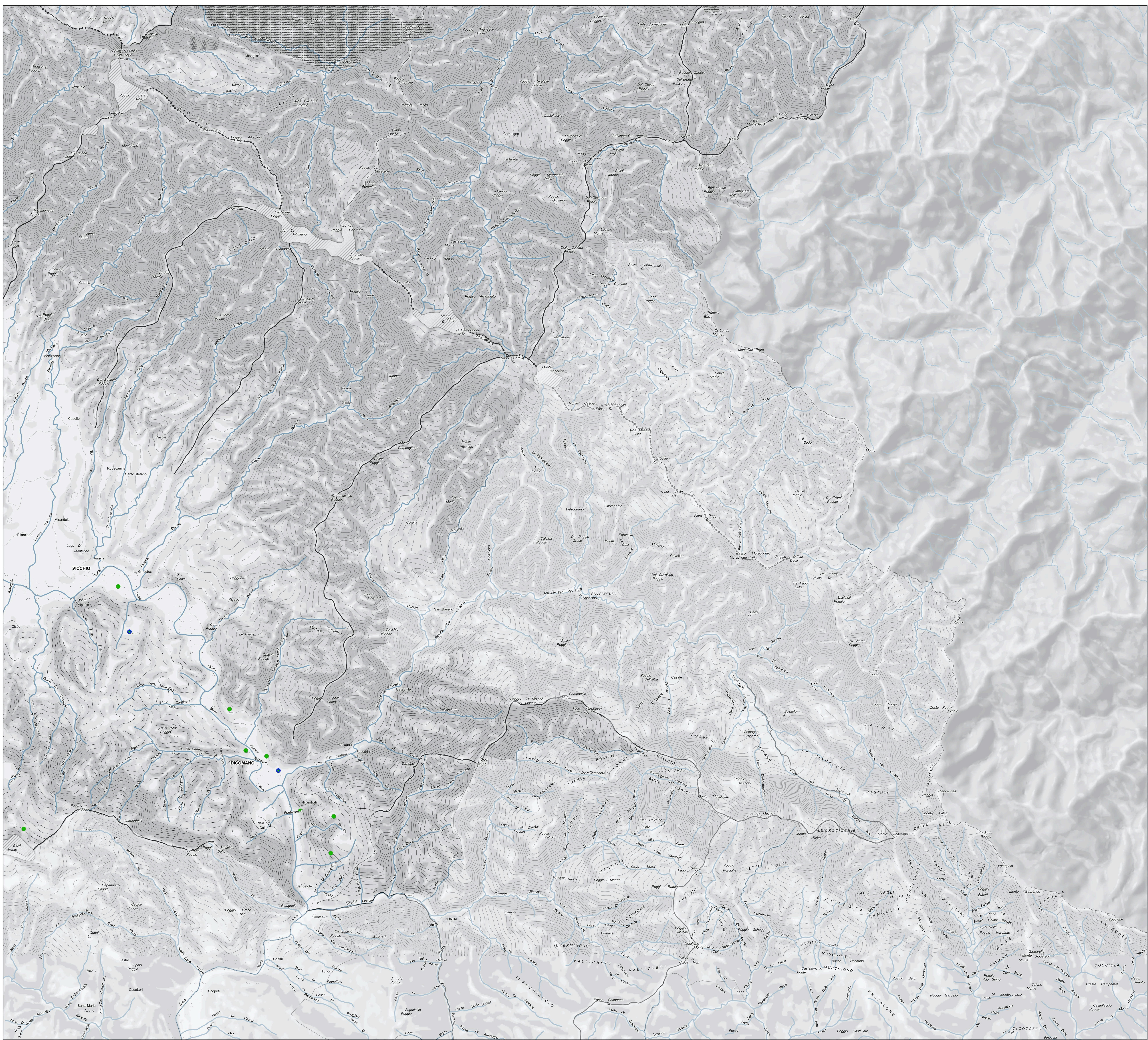

La base cartografica è originata per selezione di elementi dalla CTR in scala 1:100000 aggiornata al 2016 fornita all'UC dalla Città Metropolitana di Firenze.