



**PIANO STRUTTURALE INTERCOMUNALE
MUGELLO**

A. aspetti urbanistici, agroforestali, economici, archeologici,

Elaborato: **QC.A13**

Scala: **1:10.000**

Data: **09/2020**

USO DEL SUOLO AL 2016

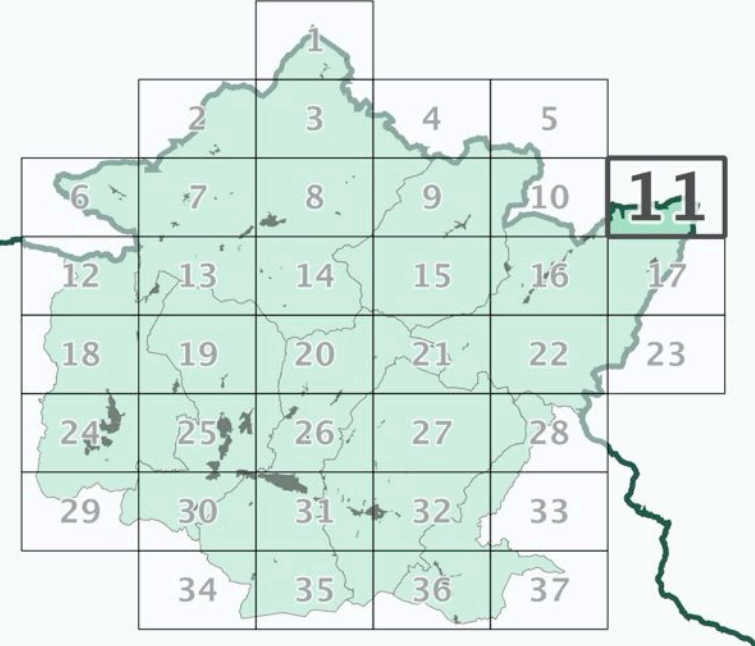

Data adozione: Comune di Barberino di Mugello - D.C.C. n. 14 del 26/03/2019
Comune di Borgo San Lorenzo - D.C.C. n. 14 del 26/03/2019
Comune di Dicomano - D.C.C. n. 17 del 26/03/2019
Comune di Firenzuola - D.C.C. n. 14 del 26/03/2019
Comune di Marradi - D.C.C. n. 13 del 26/03/2019
Comune di Palazzuolo sul Senio - D.C.C. n. 17 del 26/03/2019
Comune di Scarperia e San Piero - D.C.C. n. 17 del 26/03/2019
Comune di Vicchio - D.C.C. n. 14 del 26/03/2019

Data approvazione: PRESA D'ATTO ADDIZIONE: Giunta Montana dei Comuni del Mugello - D.G. n. 34 del 06/04/2019

COMUNI DEL MUGELLO
Giuliana Montagni
Sindaco del Comune di Borgo San Lorenzo fino a settembre 2019
Presidente dell'Unione Montana dei Comuni del Mugello
Piero Giannini

Sindaco del Comune di Dicomano
Stefano Passatore

Sindaco del Comune di Firenzuola
Claudio Scarpelli fino a maggio 2019
Giampaolo Butti da maggio 2019

Sindaco del Comune di Marradi
Tommaso Irbanti

Sindaco del Comune di Palazzuolo Sul Senio
Cristian Menghetti fino a maggio 2019
Cian Pignatelli Monticelli da maggio 2019 e da settembre 2019

Presidente dell'Unione Montana dei Comuni del Mugello
Sindaco del Comune di Scarperia e San Piero
Federico Ignesti

Sindaco del Comune di Vicchio
Roberto Lici fino a maggio 2019
Filippo Carla Campa da maggio 2019

UNIONE MONTANA DEI COMUNI DEL MUGELLO
Dirigente del servizio economia, ambiente, territorio e forestazione
Vincenzo Muscareo
Responsabile del procedimento
Giuseppe Rosa

UFFICIO UNICO DI PIANO
Alessandro Bertaccini (Comune di Barberino del Mugello)
Romano Chiochi (Comune di Borgo San Lorenzo)
Valter Bendoni (Comune di Dicomano)
Paolo del Zanna fino a aprile 2020 Giulia Gianassi da aprile 2020 (Comune di Firenzuola)
Renato Rosi (Comune di Marradi)
Rodolfo Albisani fino a ottobre 2019 Dante Albisani da ottobre 2019 (Comune di Scarperia e San Piero)
Rodolfo Albisani fino a luglio 2018 Paolo Scalinzi da luglio 2018 (Comune di Palazzuolo sul Senio)
Riccardo Sicri fino a giugno 2019 Sabrina Solito da gennaio 2020 (Comune di Vicchio)

PROFESSIONALITA' ESTERNE
Coordinamento generale
Gianfranco Gorelli
Aspetti urbanistici
Gruppo di progetto
Gianfranco Gorelli, Michela Chiti, Chiara Nostrato
Collaboratori
Alessio Tangonelli, Marina Visciano
Aspetti paesaggistici
Luciano Piazza
PASAAGG2000 studio associato - Antonella Valentini, Paola Venturi
Aspetti socio economici
Pin.soc. cons. a r.l. servizi didattici e scientifici per l'Università di Firenze - Mauro Lombardi, Marika Macchi
Aspetti archeologici
Cristina Felici
Aspetti forestali
Stefano Scatena
Aspetti geologici e sismici
GEOTECNO Consulenza e servizi geologici - Luciano Lazzeri, Nicola Sbiotti
Aspetti idraulici
Chiamini Associati - Ingegneria Civile e Ambientale
Renzo Chianini, Alessandro Berti, Luigi Bigazzi
Valutazione Ambientale Strategica
SINERGIA srl Progettazione e consulenza ambientale - Luca Gardone, Ilana Scarzari, Alessandra Pacciani, Gaia Paggiotti
Comunicazione e partecipazione
Michela Cini, Maddalena Rossi
Aspetti giuridico amministrativi
Alpina Zanello Quarantini
Aspetti energetici del territorio
iBioNet srl - Alessandro Tirimanni, Claudio Fagarazzi, Federico Giassonini, Marielena Iacari
Aspetti del sistema della mobilità
TAGES COOP s.c. - Massimo Ferrini, Buffoni Andrea

Vulnerabilità Sismica
S20 s11 - Edizione: Emendamento Del Monte

Pubblicazione S.I.T.
Linea Comune S.p.A.

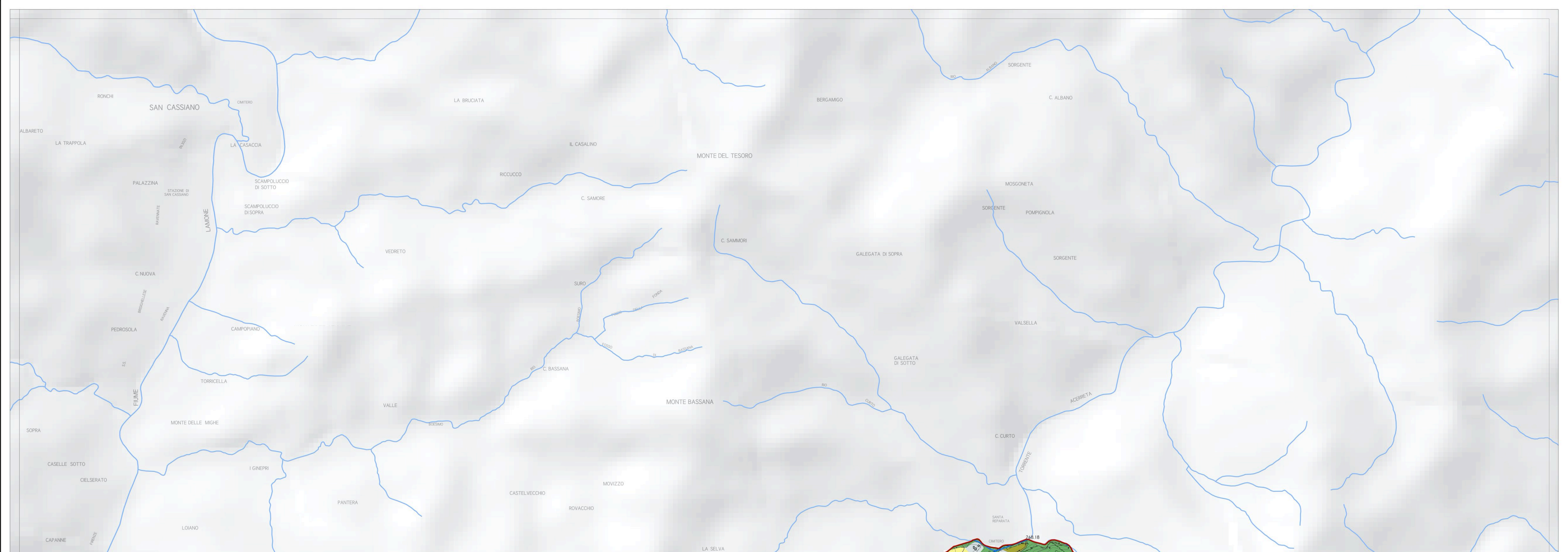

Legenda

Aree artificiali

- Zone residenziali a tessuto continuo
- Zone residenziali a tessuto discontinuo
- Aree industriali
- Reti stradali e ferroviarie
- Impianto fotovoltaico
- Impianti eolici
- Impianto di fitodepurazione
- Campeggi
- Aree estrattive
- Discariche
- Cantieri
- Depositi a cielo aperto
- Cimiteri
- Aree verdi urbane
- Aree ricreative e sportive

Aree agricole

- Seminativi
- Seminativi arborati
- Serre
- Vigneti
- Frutteti
- Arboricoltura da legno
- Oliveti
- Oliveto-vigneto
- Prati
- Orti
- Vivai

Aree naturali

- Boschi di latifoglie
- Formazioni ripariali
- Pascoli
- Arbusteti
- Rocce nude
- Aree con vegetazione rada
- Pascoli arborati
- Castagneti da frutto
- Castagneti da frutto abbandonati

Aree idriche

- Corsi d'acqua
- Specchi d'acqua

La base cartografica CTR in scala 1:10.000 aggiornata al 2016, è stata fornita all'UC dalla Città Metropolitana di Firenze nel Luglio 2020. Il dato rappresentato è in formato shape. La toponomastica visualizzata è fornita da Regione Toscana via servizio WMS.

