

**PIANO STRUTTURALE INTERCOMUNALE
MUGELLO**

A. aspetti urbanistici, agroforestali, economici, archeologici,

Elaborato: **QC.A13**

Scala: **1:10.000**

Data: **09/2020**

USO DEL SUOLO AL 2016

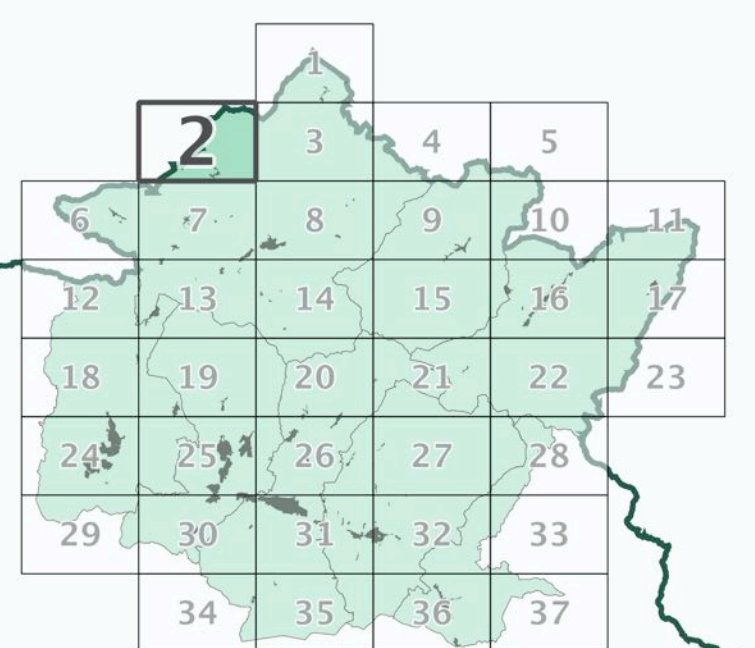

Data adozione: Comune di Barberino del Mugello - D.C. n. 14 del 28/03/2019
Comune di Borgo San Lorenzo - D.C. n. 14 del 28/03/2019
Comune di Dicomano - D.C. n. 17 del 28/03/2019
Comune di Firenze - D.C. n. 14 del 28/03/2019
Comune di Marradi - D.C. n. 13 del 28/03/2019
Comune di Palazzuolo sul Senio - D.C. n. 17 del 28/03/2019
Comune di Scarperia e San Piero - D.C. n. 17 del 28/03/2019
Comune di Vicchio - D.C. n. 14 del 28/03/2019

Data di approvazione: PRIMA D'ATTO ADDIZIONE
Unione Montana dei Comuni del Mugello - D.G. n. 34 del 06/04/2019

COMUNI DEL MUGELLO

Sindaco del Comune di Barberino del Mugello
Giuliana Menghetti

Sindaco del Comune di Borgo San Lorenzo fino a settembre 2019
Presidente dell'Unione Montana dei Comuni del Mugello
Piero Mariani

Sindaco del Comune di Dicomano
Stefano Passatore

Sindaco del Comune di Firenze
Claudio Scarpetti fino a maggio 2019
Giampaolo Buti da maggio 2019

Sindaco del Comune di Marradi
Stefano Tiberti

Sindaco del Comune di Palazzuolo Sul Senio
Cristian Menghetti fino a maggio 2019
Cian Pignatelli Mincichetti da maggio 2019 e da settembre 2019

Presidente dell'Unione Montana dei Comuni del Mugello
Sindaco del Comune di Scarperia e San Piero
Federico Ignesti

Sindaco del Comune di Vicchio
Roberto Lici fino a maggio 2019
Filippo Carla Campa da maggio 2019

UNIONE MONTANA DEI COMUNI DEL MUGELLO
Dirigente del servizio economia, ambiente, territorio e forestazione
Vincenzo Mascaro
Responsabile del procedimento
Giuseppe Rosa

UFFICIO UNICO DI PIANO
Alessandro Bertaccini (Comune di Barberino del Mugello)
Romano Chiochi (Comune di Borgo San Lorenzo)
Valter Bendoni (Comune di Dicomano)
Paolo del Zanna fino a aprile 2020 Giulia Gianassi da aprile 2020 (Comune di Firenze)
Renato Rossi (Comune di Marradi)
Rodolfo Albisani fino a ottobre 2019 Dante Albisani da ottobre 2019 (Comune di Scarperia e San Piero)
Rodolfo Albisani fino a luglio 2018 Paolo Scalinì da luglio 2018 (Comune di Palazzuolo sul Senio)
Riccardo Sicci fino a giugno 2019 Sabrina Solito da gennaio 2020 (Comune di Vicchio)

PROFESSIONALITA' ESTERNE
Coordinamento generale
Gianfranco Gorelli

Aspetti urbanistici
Gruppo di progetto
Gianfranco Gorelli, Michela Chiti, Chiara Nostrato
Collaboratori
Alessio Tanganelli, Marina Visciano

Aspetti paesaggistici
Luciano Piazza
PARSAAGG02000 studio associato - Antonella Valentini, Paola Venturi

Aspetti socio economici
Pis soc. cons. a r.l. servizi didattici e scientifici per l'Università di Firenze - Mauro Lombardi, Marika Macchi

Aspetti archeologici
Cristina Felici

Aspetti forestali
Elio Scatena

Aspetti geologici e sismici
GEO.TECNO Consulenza e servizi geologici - Luciano Lazzeri, Nicola Sbiodi

Aspetti idraulici
Charmis Associati - Ingegneria Civile e Ambientale
Renzo Chiarini, Alessandro Benini, Luigi Bigazzi

Valutazione Ambientale Strategica
SINERGIA srl Progettazione e consulenza ambientale - Luca Gardone, Ilana Scattari, Alessandra Pacciani, Gaia Paggiotti

Comunicazione e partecipazione
Michela CNR, Maddalena Rossi

Aspetti giuridico amministrativi
Alpineo Zanetti Quarantini

Aspetti energetici del territorio
IloNet srl - Alessandro Tirimanni, Claudio Fagarazzi, Federico Giussolini, Marielena Itrici

Aspetti del sistema della mobilità
TAGES COOP s.r.l. - Massimo Ferrini, Buffoni Andrea

Vulnerabilità Sismica
S2I srl - Edoardo Emanuele Del Monte

Pubblicazione S.I.T.
Linea Comune S.p.A.

Legenda

Aree artificiali

- Zone residenziali a tessuto continuo
- Zone residenziali a tessuto discontinuo
- Aree industriali
- Reti stradali e ferroviarie
- Impianto fotovoltaico
- Impianti eolici
- Impianto di fitodepurazione
- Campeggi
- Aree estrattive
- Discariche
- Cantieri
- Depositi a cielo aperto
- Cimiteri
- Aree verdi urbane
- Aree ricreative e sportive

Aree agricole

- Seminativi
- Seminativi arborati
- Serre
- Vigneti
- Frutteti
- Arboricoltura da legno
- Oliveti
- Oliveto-vigneto
- Prati
- Orti
- Vivai

Aree naturali

- Boschi di latifoglie
- Formazioni ripariali
- Pascoli
- Arbusteti
- Rocce nude
- Aree con vegetazione rada
- Pascoli arborati
- Castagneti da frutto
- Castagneti da frutto abbandonati

Aree idriche

- Corsi d'acqua
- Specchi d'acqua

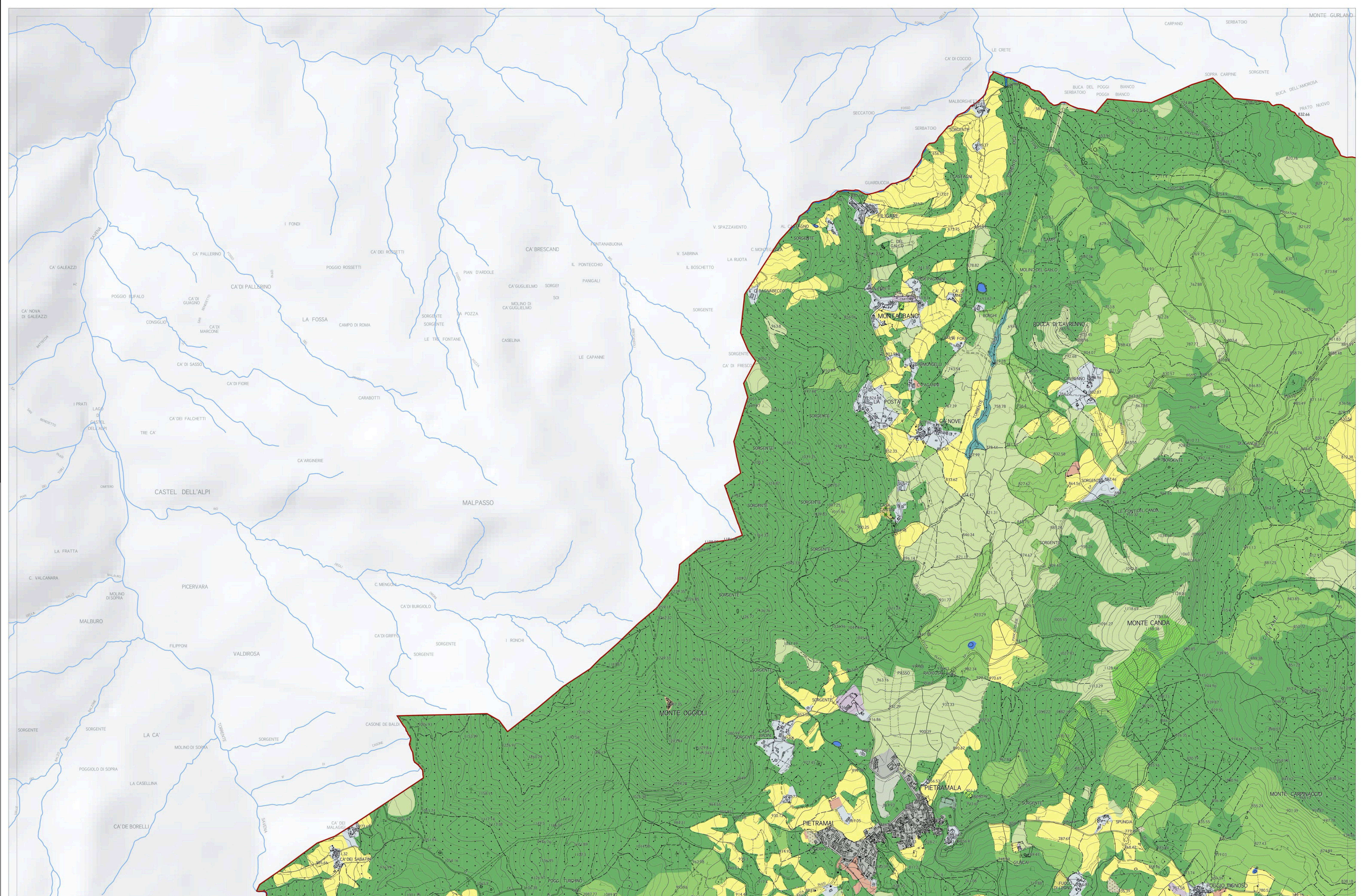

La base cartografica CTR in scala 1:10.000 aggiornata al 2016, è stata fornita all'UC dalla Città Metropolitana di Firenze nel Luglio 2020. Il dato rappresentato è in formato shape. La toponomastica visualizzata è fornita da Regione Toscana via servizio WMS.